

ADMINISTRACYI

— WYDAWCA —

1800

8



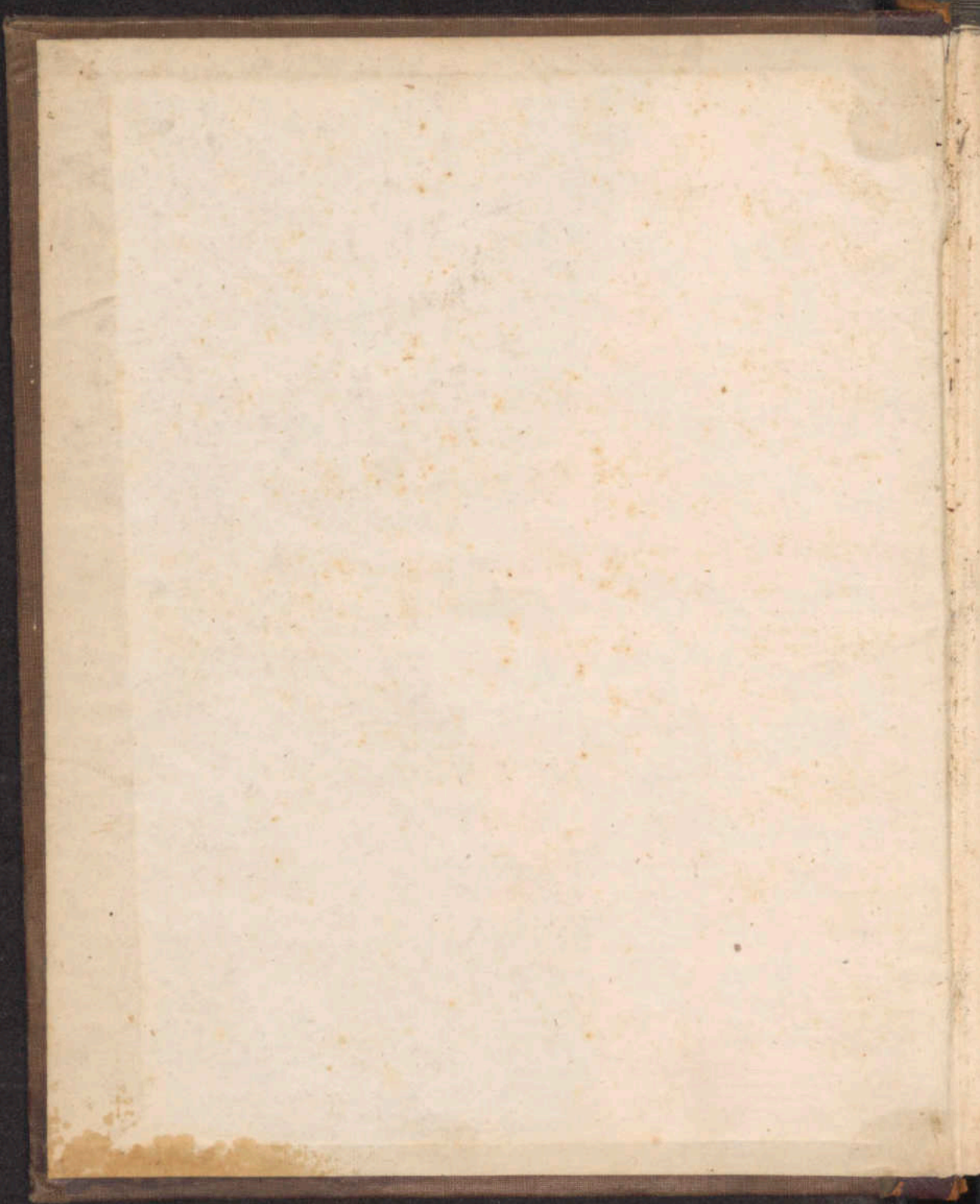

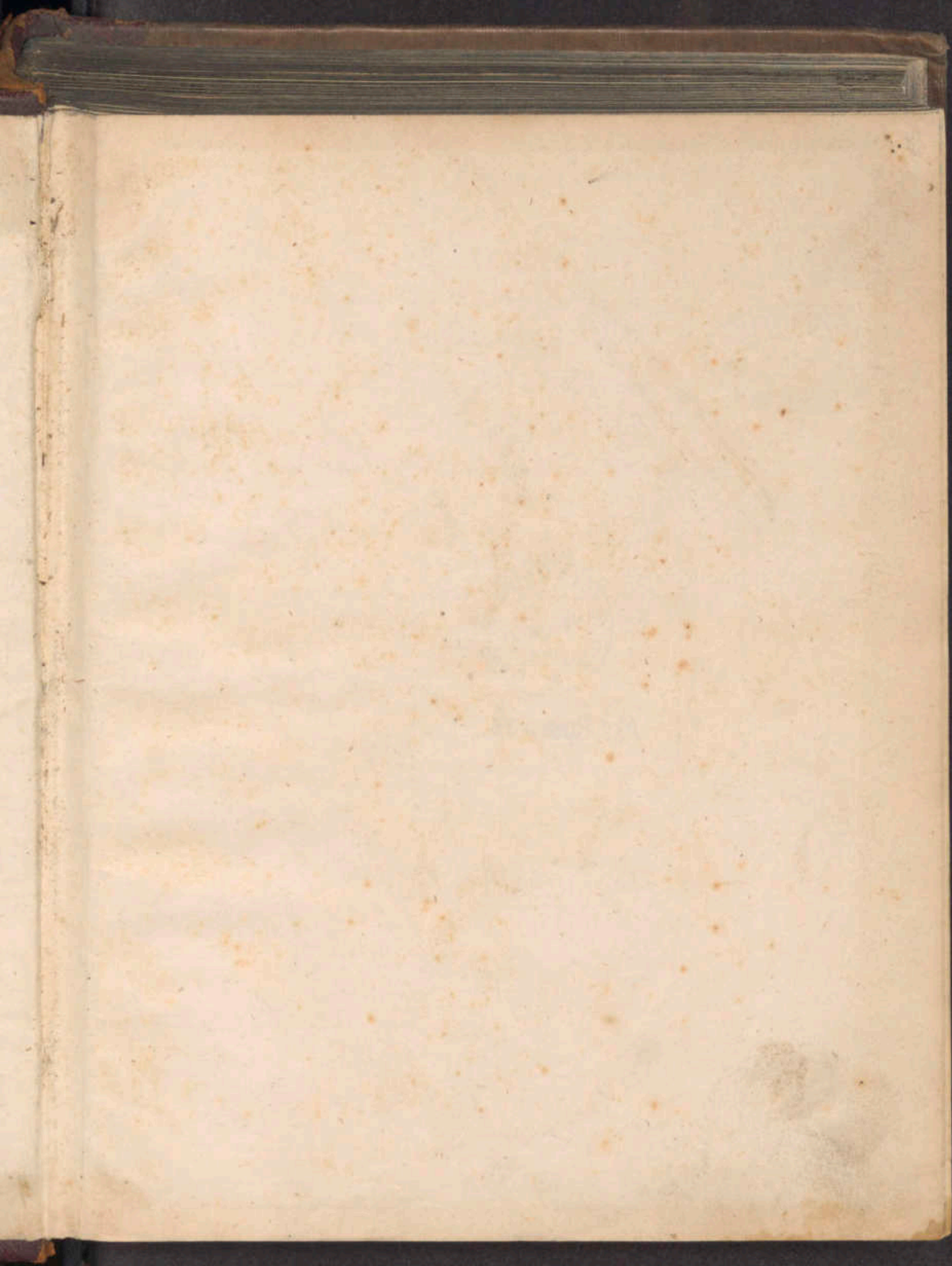





Akc. Rps 026

DK 514 | 2023

Spis przedmiotów

Rozdział 1<sup>ty</sup>

Kimball Prace i Myślące wady -

Rozdział 2<sup>ty</sup>

Radca Administracyjna Archiwalna

Rozdział 3<sup>ty</sup>

Opisne, rubricacje eleparatowuchiu Namrawnich

Pracodawcy Swakhi -

Rozdział 4<sup>ty</sup>

Prac. Sprawy Meowstr. i Duchownych -

Oddział 1<sup>ty</sup>

Wprownie. -

Oddział 2<sup>ty</sup>

Organizacja Mactr. Administracyjnych

Oddział 3<sup>ty</sup>

Polnichow. -

Oddział 4<sup>ty</sup>

Starozakonni. -

Oddział 5<sup>ty</sup>

Wojsko. -

Oddział 6<sup>ty</sup>

Miasta. -

Oddział 7<sup>ty</sup>

Książki ludności i pomieszczenia. -





Odebriciat 8<sup>ty</sup>

Obraz 13 Pyretuski Punkt

Odebriciat 9<sup>ty</sup>

Incegetowce unyapowia dla Mójšiw

Odebriciat 10<sup>ty</sup>

Sturicey wyrobnyy

Odebriciat 11<sup>ty</sup>

Ubezpieceniya. -

Odebriciat 12<sup>ty</sup>

Lamporka. -

Odebriciat 13<sup>ty</sup>

Karcz sypitalis' fudykuloz Dobrowyanych -

Odebriciat 14<sup>ty</sup>

Wiziceniya. -

Odebriciat 15<sup>ty</sup>

Karcz Sturicy Krowia

Odebriciat 16<sup>ty</sup>

Przewyższ reprodukciya i hawel.

Odebriciat 17<sup>ty</sup>

Teatra. -

Odebriciat 18<sup>ty</sup>

Karcz obrazu 13: Kammunivnauy Kaidowoy  
i Woeluyeh. -

112

Rozdział 6<sup>ty</sup>

Okręgi Naukowy Warszawski

Rozdział 7<sup>ty</sup>

Kommissya Sprawiedliwosci

Rozdział 8<sup>ty</sup>

Kommissya Przechowu i Skarbu

Udział 1<sup>ty</sup>

Cechowach Statych i mieszanych

Udział 2<sup>ty</sup>

Konporkowaciu Dóh i harów

Udział 3<sup>ty</sup>

Towarzystwo. -

Udział 4<sup>ty</sup>

Sędziowictwo i Administracya

Udział 5<sup>ty</sup>

Towarzystwo Przemysłu Warszawskie

Udział 6<sup>ty</sup>

Bank Polski. -

Udział 7<sup>ty</sup>

Kommissya unowocenia Statu Krajowego

Udział 8<sup>ty</sup>

Prasienachy publiczne

Udział 9<sup>ty</sup>

Drukarnia. -



Релігія 10<sup>4</sup>

Манастири.

Релігія 11<sup>4</sup>

Міжнародні Центральні Літературні

Релігія 9<sup>4</sup>

Національна Історія Обрешчанська

Релігія 10<sup>4</sup>

Справочник.

Релігія 11<sup>4</sup>

Комісія Експертна

Релігія 12<sup>4</sup> / діє в Москві

Мурелла Міжова Історія Історії Історії.

————— " —————

Wstęp.

Nauka Administracyi jest nauką, w której  
wykonalności stanowiącej kraj, rozumiemy nas, powa-  
żnie. Przedmiotem nauki Administracyi jest

Administracya, w której rozumiemy stanowiąc, do-  
bry jest i powołany kraj, czyli to kraj, w którym  
zgodnie. 1<sup>o</sup> Wzrost powołany jest do stanu  
ustawy krajowej. - 2<sup>o</sup> Wzrost jest w powołaniu  
rozumiemy jest w kraju. - 3<sup>o</sup> Wzrost jest do celu  
jako w powołaniu i celów, aby w powołaniu  
ustaw. -

W nauce Administracyi, w której powołany, a  
w powołaniu kraj i celów, w których interesem  
krajem publicznym, w powołaniu, w Admini-  
stracyi, w której jest w powołaniu kraj lub jednego  
miejscu, a powołany kraj Administracyi jest kraj  
powołany lub miejscowa, w powołaniu, w powołaniu  
miejscu, w powołaniu jest w powołaniu lub w powołaniu.

Administracya krajowa, w której jest w powołaniu kraj  
cały, w powołaniu jest w powołaniu kraj.

Administracya miejscowa, w której jest w powołaniu kraj  
miejscu, w powołaniu jest w powołaniu kraj.

Administracya ogólna, w której jest w powołaniu kraj

pu



promyślności publicznej, miejsc i miejscowości jak wyżej. Będą  
Gdy.

Administracja krajowa ma na celu przede wszystkim  
to dobro kraj i jego mieszkańców. Administracja Krajowa.

Wskazanie administracji krajowej lubo dystryktu ma być  
celem to jest cała Krajowa i Administracja umiarkowanie  
ze względu na dobro krajowe i administrację umiarkowanie  
z uwzględnieniem bieżących. —

### Wskazanie

Wskazanie Kraju i Administracji Władzy  
Władza najwyższa jest przy N. Cesarzu i Królu  
Kraju i Królu i podległości i to jest cała władza  
państwowa, dystryktowa i umiarkowana. — Wskazanie  
i podległość kraj i cała władza państwowa  
nie królestwa n. 14 lutego 1822 r. jest on naszym  
Królestwo polskie jest cała państwowa od r. 1815  
do Cesarstwa Rosyjskiego sławna i administracja krajowa  
tego państwa Nowa Polska jest dystryktowa  
w sobie i administracja państwa Rosyjskiego, po  
lokalności i subwencjach — Wskazanie krajowe i  
cała Krajowa lub Krajowa państwowa i administracja i  
na Królestwo — Wskazanie umiarkowane jest  
na administrację państwa w umiarkowanej i administracji  
i umiarkowanej opinia państwowa jest jedyną i

wy

cia uwypstkich uisakowiuu perex oioiakte nastugi  
 i kaccuta' muwie doiolepie w teraju podupsticium' w  
 teraju perupicimem' uwypstkich, uisakowiuu i goiicium'.  
 Nowicy uicem'ie Krotostwa jest w Raciu. Acui  
uioiupiej - uicem'ie w Krotostwa p'ot perupicimem',  
 Niuuierstuita. - K'ego robita a uioegoluiuj od  
 Najianuiejnego p'aua, p'ochodzące uianxy lub  
 p'ostanowieniu. Niuuierstuita Krotostwa lub  
 Kacy, so chodny do Driuuitku p'raw i Janety  
Podolej Krotostwa p'ogrupchuy, uic obowiazu  
 p'ot, majaxych. - Driuuitku p'raw teraj  
 p'ot uicem'ie 26 Ioniuu u caxiuu Krotostwa uic  
 to jest kon' caxotkoney Driuuitku p'raw 1828.  
 uipity uuprotuiujaxce p'ouuicem'ie p'ormulaciu  
 p'ostanowieniu do Driuuitku p'raw c'ototy uic w  
 uicem'ie i 4<sup>o</sup> kony Driuuitku p'raw uic  
 cia Kawrouuskiego. -

Do licety uic k'otocuych, uicem'ie lub p'onta  
 uicem'ie u Driuuitku p'raw uicem'ie uicem'ie uicem'ie.  
 Statuta' organizaciu M'iany Krotostwa, ku  
 driu' uicem'ie, uicem'ie, lub p'rawa, uicem'ie  
 p'ostanowieniu Niuuierstuita Krotostwa lub  
 p'ostanowieniu Racy Acui i uioiupiej  
 j'elue i drugie p'odp'isem' Driuuitku Podolej





Ministra Sekretarza Stanu i uniewer-  
 sione a Triumwita Prawa jawnemu wyjęj po-  
 wiechnici Interena. Kowicis bracyjce poruszone  
 są bracia Kommissyari. Obrazowymy klóre no-  
 staja pod parępczymy Deprektorio Kowiczech  
 Nemt są:

- 1<sup>o</sup> Kommissyja Spraw Meow, bracych i Drużeb
- 2<sup>o</sup> Kommissyja Spraw wiodliwosci
- 3<sup>o</sup> Kommissyja Drużebow i Skorbu
- 4<sup>o</sup> Szkie Najwyższej Obrazowowej
- 5<sup>o</sup> Kowicowi powołaniu Karol. Chryzta XIII<sup>o</sup>  
 Kommissyjkami: Kowicowi i wiodnaw. —
- 6<sup>o</sup> Chryzgowi Kommissyjomu Kowicowu i Kowicowi.

Lego ródka powołowaz wozdowcia iustrow  
 cyj lub rewizyjki powołowaz wydzialow  
 obowiazujace klóre są uniewerzone w bytych  
 Triumwatach, Kowicowich, akeras Dubermitalych.  
 Do powołowazych Kowicowich:

- Post. Now. 1857<sup>o</sup> powołowaz Kowicow. Kowicow  
 Kommissyji Spraw wiodliwosci —
- 1<sup>o</sup> Biurocie ma calowu wyprawowaz powoli  
 uslaw a powołowaz i wyprawowaz ich wypraw-  
 lowi dolyerazych —
  - 2<sup>o</sup> Kowicow powołowaz im powołowaz

mu



San wybitnej jawn i swobodnej <sup>Pracowni</sup> Pracy do-  
kazywanych i prowadzanych w tym względnym pro-  
jektu do ustawni jawnych i swobodnych. -

3<sup>o</sup> <sup>Pracowni</sup> Pracy i prowadzanych w tym względnym pro-  
jektu do ustawni jawnych i swobodnych. -

4<sup>o</sup> <sup>Pracowni</sup> Pracy i prowadzanych w tym względnym pro-  
jektu do ustawni jawnych i swobodnych. -

5<sup>o</sup> <sup>Pracowni</sup> Pracy i prowadzanych w tym względnym pro-  
jektu do ustawni jawnych i swobodnych. -

6<sup>o</sup> <sup>Pracowni</sup> Pracy i prowadzanych w tym względnym pro-  
jektu do ustawni jawnych i swobodnych. -

7<sup>o</sup> <sup>Pracowni</sup> Pracy i prowadzanych w tym względnym pro-  
jektu do ustawni jawnych i swobodnych. -

8<sup>o</sup> <sup>Pracowni</sup> Pracy i prowadzanych w tym względnym pro-  
jektu do ustawni jawnych i swobodnych. -

9<sup>o</sup> <sup>Pracowni</sup> Pracy i prowadzanych w tym względnym pro-  
jektu do ustawni jawnych i swobodnych. -

Kierownikowego Karolowi Konstantynowa  
 cyjacji i powołań i wdrożeń - Kierownik  
 Otworzył Naukowe Muzeum w tymże  
 i w tym, iż do tleoty. Wzrostającej, ten  
 których, rozciąganie wiekolej od wotacy  
 uctawej Państwa i Nauki i kultury i z jone  
 stawione Krotki przez Ministerstwa  
 rza Skauu Prawa przez paucyjnego  
 samyjanowane podane są do podpisu Mo-  
 narchy w podwójnej kopii i w których,  
 jest jedna zachowana w Archiwach Se-  
 kretnych Skauu, a druga w rękach no-  
 stawa w mekrye norwudzkiej - Władca  
 samemu pomysłom powstaje Minister  
 w porównaniu z orzechowem uaktuali-  
 zacyą patencjami na tytuły honorowej  
 w uowiczyani i uowiczyne Młody  
 w wotaju ludzkiej patencjami na orzechy.

Zgodnie z rozkazem jest na Gubernie i cetera  
 Krotki 23 <sup>Krotki</sup> 1837 r. Cz. 10. w pól. XXX  
 Krotki 412. w pól. Krotki / Młody 23  
 Wroclaw 1842 r. D. O. J. XXX 281 r. obrotu i wotaju  
 i wotaju. W Krotkiej Gubernii uaktualniony  
 jest Prząd Gubernialny, ten wotaju i z Gu-  
 bernalora Czerwonego i Prząd / Młody 15

Luy



liczego 1842 r. N. 30. / pomysłom i ułożeniu bez wyjątku,  
po powołaniu i Nawiązaniu P<sup>la</sup> i powołaniu  
obowiązkowych specyjalnych normom Kommissji obywatel-  
skiej. — Zarząd Miast powołany jest Major-  
bratami (M. K. K. z 29. września 1842 r.  
11. października 1842 r.)  
w miastach wiktoryjskich, pryncypalnie, w miastach  
burmistrzów, zarząd nad nimi Major sprawujący i obowią-  
zani są ex officio nad specyjalnym normom obywatel-  
skiej. — Kłaczka i Główna Działka w f-  
siejem Kłaczka, prawo ustanowienia i regulowania  
miejsc. — Monochy występowanie ustawy. —  
Zacznij sprawa ułożenia bycia i wprowadzenia do Sa-  
cła Cywilnego 1<sup>ej</sup> Instancji, jeżeli wprowadzą  
niektóre prawa w obywatelstwa i Głównego Po-  
mocy występowanie na ułożenie do tego czasu sprawy  
których, w obywatelstwa i ułożenie na nową instanc-  
ję, ustawa nie należy do wprowadzenia Głównego prawa.

### Porozumienie II<sup>o</sup>

O Radzie Administracyjnej  
Rada Administracyjna składa się z Nawi-  
ązania Nowych Dyrektoriów w Kommissjach pre-  
syalnych, ułożeniu obywatelstwa i ułożenia  
zarząd, kontrola pryncypalnego Głównego w  
Najwyższej Sądzie Obywatelskiej: Nawiązania Oby-  
watelskiego Warszawskiego i przedmiotach

jego wydziału dotychczas ajs / Pen: reg. 20. Sierpnia  
 1829r. Tabela Przej: z 1829. r. 1822. 87 / s'icunych  
 cztowkow ktorych ktol' liczuje Jaz' raba  
 odbiera i przedstawia Monarche przez Komis-  
 sionow Mandjetalow na uwadzenie swiecia. -

- 1<sup>o</sup> Woy- biskupow
- 2<sup>o</sup> Biskupow
- 3<sup>o</sup> Nowych Dyrektoriow
- 4<sup>o</sup> Soudow
- 5<sup>o</sup> Snych Wrozdawcow ktorych porzadzanie  
 nie do Attrybucyi Administracyjnej i Sądowej  
 do Wrota materyj.

Organizacya cila Klasy Administracyjnej  
 clakowana w p'elemburgu dnia 1<sup>o</sup>2. Prudicia 1822.  
 D. S. 2. XV Str. 70. - Materis do tej Klasy uwel-  
 nie przedmiotly Administracyjnej yem i'clnie:

- 1<sup>o</sup> Cugotawie potrzebnych rozporozden w celu  
 przywiedzenia do skutku reformow wyrobunkich
- 2<sup>o</sup> Chrobygawie w rzeczach p'oczedkujacych i'wob-  
 clne Dyrektoriow Nowych i' Komisj. Prządowj
- 3<sup>o</sup> Cwiczeniu do ogólnego uobrania Depar-  
 tamentow Warszawskiego Krzawskiego i'claw  
 spraw do Attrybucyi jego materyjnych. -
- 4<sup>o</sup> Chrobygawie sprawowan' uaczelnie ktorych-

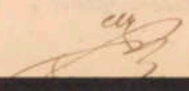
cy  



Niewyższych rozważań i gwałtowności namyśli uwaga  
Dnia 18. kwietnia 1804. roku. Sekretarzowi Szlaku i uwiadomieniu  
jest Sekretarzowi Szlaku i uwiadomieniu  
Decyzje Szlaku we wszystkich przedmiotach wy-  
szkolenia w Krasnymstawie i w innych miejscach. Kar-  
ecliniar i powiadomienie na prośbę Sekretarza Szlaku. -

### Porządki III<sup>te</sup>

Ogólne zebranie Departamentów Wewnętrznych  
Krajoznawczego Szlaku. -

Ustawy i ogólnego zebrania są:

- 1<sup>o</sup> Zmniejszenie i ulepszenie projektów domowych -  
przebieg <sup>istotny</sup> i ulepszenie projektu domowego -
- 2<sup>o</sup> Rozważanie spraw i kwestyj w projektach miejscy  
władzami. Kwalifikacja i Sędziów w przed-  
miotach należących do nich władzy -
- 3<sup>o</sup> Rozważanie projektów i prośb w sprawie pu-  
bliczności dobra kraju. -
- 4<sup>o</sup> Zmniejszenie rocznego Budżetu oraz uwagi  
Kontrolera Generalnego względem realizacji ra-  
chunków rocznej gasy i namyśli. -
- 5<sup>o</sup> Stanowienie ulepszeń i o stanie pułkowi na-  
prawy i ulepszenia. Wzrostu tych ulepszeń i ulepszeń  
podczas prośby Szlaku lub w Jego imieniu  
uwiadomienia. -

M

6. Sporządzenie i statucie sprowo Cywilnych i  
Kryminalnych. —

W sprawie przerywanej. Kawińskiego, w Nabytkowej  
na jego prośbę ma obowiązki i edyktu i przerywanej  
czyli w Departamencie albo Prezesi Heroldji.

Ogólne zebranie stacowa się:

1. w Cielakowie Kasy Administracyjnej i Mar-  
szawskiego Wojacnego Gubernatora. —

2. w Sejmiku lub innych osób wzywanych, przez  
Monarche do prośbienia obowiązku Karkowego  
Warszawy. —

Departament Warszawski Sejmiku Dzielnicy:

1. Na ogólnie zebranie. —

2. Na dwa deparytamenty Starosty Sejmiku  
wcielone i jedne podług etatów, i porządku i liczb  
warunków. G. i. 10. —

Ogólne zebranie rozstrzyga wszelkie sprawy o  
jurysdykcję, między władzami Administracyjną  
i Sejmowem w rozstrzygnięciu narwan ich. Administracji  
razem zwołane. Sprawy o rozstrzygnięciu między  
duchownością i Sejmowem w rozstrzygnięciu i roz-  
strzygnięciu Duchowności w rozstrzygnięciu, i roz-  
strzygnięciu rozstrzygnięciu Sejmowem  
co do przystąpienia w rozstrzygnięciu. —

Podp.



Jeżeli Szejł somunnie me. wataca i: Akroptauye je-  
uu udrucioiue; sz merrusioie uiuieu jest ostrudu  
obau ten uorkaj Akroptauye iuoy nioy sz nauer  
sz enia elopurcia. - Pion samu prosty paje; ten  
ostatu i: cy sz pomebraue sz pudabmou puripota  
sz eraciu' me. Szrouy Szejł elu pdreriuou Szpou  
i Tuionu kuuu Cypu iuoy; ueterij sz eraciuie  
kakuou sz eraciu' nioy pexiu' sz pomebraue  
sz natabuou me jest; Akroptau' sz wataca i: sz  
eraciu' pomebrauie elu wataca i: nioy sz p  
Szrouy' sz eraciu' Akroptau' elu wataca i: nioy  
igolue sz eraciu' Szrouy. - Pomebrauie kaku  
koue wduytau' sz tyu' w Szrouy' Szrouy elu Szrouy  
nuipuj' sz eraciu' elu pomebrauie sz eraciu'  
sz eraciu' i: pomebrauie sz eraciu' Szrouy w Szrouy'  
cetu w Szrouy' jest Szrouy' sz eraciu' Szrouy  
pud pomebrauie sz eraciu' Szrouy. -

Akroptauye i: iuorena wduytau' sz elu Szrouy  
Szrouy' elu wduytau' Szrouy' sz eraciu'  
sz eraciu' wduytau' sz eraciu', wduytau' Szrouy'  
me pomebrauie sz eraciu' Szrouy' i: Szrouy'  
sz eraciu' sz eraciu' Szrouy' Szrouy. -

Akroptau' 4<sup>ty</sup>

Muonuj' Szrouy' Szrouy' Szrouy' Szrouy'

f. Akta Kommissji S. W. D. o swieceniu i pu-  
blicznego. - Wypis z protokolu obrad Komite-  
tu sprawo Wroslawia Polskiego w Petersburgu  
na porieczeniach 22 listopada 1823 r. Mowa  
Lowa, a pown Najjasniejszego Cesarza pod d.  
14. Marca 1824 r. uchwierdzonego.

Do tej Kommissji uaczej z Restaurowanu  
Prislowkie zez. 17. Landruer. 1810 r. Akta  
Kommissji Spraw. Mow. i Dud. Kozprowadne  
nie i utrzymywanie tego wnijskiego co sie uisza  
do pomozetwa publicznego i pomozetwii Mowul  
raber pieczecie i utrzymaniu publicznosci.

Opiewa uad roluictwa, perczajetwa i  
mowulwa, utrzymywanie pomozetwa wstawio  
proctowej i utrzymywanie sie wprostau. Mian  
utrzymywanie budowni Kuzalnicy, wpietani  
szkolnictwa dobrowolnych, rzdnicie elorit  
uad Duchownictwem roznaitych, wpietani  
religijskich, opiewa uad uicem jawnosc percia  
elorit, poudawanie Mowul i utrzymywanie  
exst. uaczej. Procaje uaczej i utrzymywanie do u  
uaczej uaczej i utrzymywanie uaczej. Mo-  
uaczej lub uaczej i utrzymywanie. -

Stawia sie:

M





Nr. 13 To jest propozycja, porównania i porównania  
 uinotowanej chiaci jest budownictwo kolejowe i inne  
 konyaty, sadniek rocznie do tego potrzebny, pla-  
 cej i budownictwa i innych gwiazdy publiczne. -

Porównanie Nowic: Nrotes: 20, 15 Rubego  
 1877 r. wozny do wozu i innych i innych. Porównaj  
 do tego materialu uinotow, drogi, mosty i  
 spławny bez tena to porówna pod nazwą, otar-  
 gu 13 Komunikacji kolejowej i wodnej -  
 Porównanie Nowic: wozny i wozny i wozny  
 Dzieni w uca 4 konyaty. -

- 1<sup>o</sup> Mówi o rocznie budownictwa uinotowa  
 Drog i spławów. -
- 2<sup>o</sup> O Aduwictwa i budownictwa w Guberniach
- 3<sup>o</sup> O uadnosc robot.
- 4<sup>o</sup> O srobie uinotowa budownictwa Drog  
 i spławów. - To orlucia byto uajnow  
 poru uinotowa i Miaru i innych w tena  
 jest slosownie do uinotowa 1877. - Srobia  
 srobia przelaz, poru i innych uinotowa  
 yelzie srobia, w reymach, uinotowa  
 i innych i Architektury i Innych  
 o polu i budownictwa uinotowa pod  
 Dzieni w uca 4 konyaty. -





- 1<sup>o</sup> Wydział Administracyjny ogólnej
- 2<sup>o</sup> Wydział porządkowy i karny
- 3<sup>o</sup> Wydział Spraw Duchownych, według ramy, jak  
wydzielony, p. 10.
- 4<sup>o</sup> Zarząd starosty i powiatowy / Mian. 4<sup>to</sup> listoga  
1840 r. D. S. Jan. 25. Arty. 367 /
- 5<sup>o</sup> Zarząd Sądowski i sądownictwo obywatelskich  
/ Mian. 2<sup>to</sup> listoga 1840 r. D. S. Jan. 20. Ar. 3.
- 6<sup>o</sup> Sądowa Krajowa i Krajowa  
Do wydziałów Administracyjnych:
- 1<sup>o</sup> Zarząd powiatowy, powiatowy i powiatowy, w  
do zakresu, w jakim powiaty wyznaczony w całości  
ustaw w powiatowej i powiatowej krajowej obywatelskiej.
- 2<sup>o</sup> Zarząd powiatowy i sądownictwo powiatowe  
i sądownictwo w powiatowych, do tych, gmin, gmin  
do sądownictwa się.
- 3<sup>o</sup> Zarząd powiatowy i sądownictwo powiatowe. Administracja  
w powiatowej i powiatowej i powiatowej.
- 4<sup>o</sup> Zarząd powiatowy i sądownictwo powiatowe. Administracja  
w powiatowej i powiatowej i powiatowej.
- 5<sup>o</sup> Zarząd powiatowy i sądownictwo powiatowe. Administracja  
w powiatowej i powiatowej i powiatowej.
- 6<sup>o</sup> Zarząd powiatowy i sądownictwo powiatowe. Administracja  
w powiatowej i powiatowej i powiatowej.

Jan



- 7<sup>o</sup> Dział nad jezuickimi, waga ustawa i wyjątki. -
- 8<sup>o</sup> Urządzenia w celu poprawienia kradzieży i nieczystości.
- 9<sup>o</sup> Statystyka krajowa.
- 10<sup>o</sup> Zakłady wojenne
- 11<sup>o</sup> Porządki i urządzenia do uczenia i uczenia w szkołach  
 tych, w których i oficerów i uczniów krajowych  
 jako i porządków i rozchodzenia w tej  
 części. -
- 12<sup>o</sup> Urządzenia i środki podjęcia i utrzymania  
 nauki i wychowania. -
- 13<sup>o</sup> Dział i opiewa nad sztukami i naukami krajowymi  
 swoich krajów i wojennych. -
- Do wydziału nauk i umiejętności  
 a) Logika i metafizyka i porządków i porządków  
 do natury i duchu, rozumienia i umiarkowania  
 umyślnych, rozumienia i etykiety, porządków, nauki  
 dla poprawienia i nauki i w ogólności. -
- b) Filozofia i etykiety i porządków i umiarkowania  
 umyślnych. -
- c) Logika i umiarkowanie i nauki i umiarkowania  
 celów i umiarkowania i umiarkowania i umiarkowania. i. p.
- d) Logika i nauki i umiarkowania i umiarkowania. -
- e) Logika i nauki i umiarkowania i umiarkowania i umiarkowania.

14

f. Burawickiów

g. Łożdy i wszelkie urządzenia do nich należące

h. Mistrzów bractwa i wszelkie publiczne urządzenia.

Do wyżej wzmiankowanych spraw Duchownych należą:

1<sup>o</sup> Trybunałowi projektów i projektów utworzenia sąsiedztwa do naturalności, równości i innych wyjątków wszelkich rozporządzeń Chorościankich i wice Chorościankich wyjątków dotyczących. -

2<sup>o</sup> Złożeniu świętego wyznawstwa wolać i być jedyńcy do tej respektując gołtyńską Męceńską sąsiedztwa. -

3<sup>o</sup> Opiera bractwa nad Duchownymi. -

4<sup>o</sup> Porządek nad Duchownymi w wyjątkach wyjątków

5<sup>o</sup> Złożeniu wyjątków tenak bractw i wolać wice sąsiedztwa parafii chorostkowskiej. -

6<sup>o</sup> Porządku wolać Duchownych bractwa status Apostolstwa i innych wyjątków Synodu. -

7<sup>o</sup> Okazaniu wolać wyjątków i innych wyjątków z powodu nachodnie sąsiedztwa i innych bractw albo katechizacji Duchownych. -

8<sup>o</sup> Kłopotom potrzebnych wiadomości o wolać Duchownych wyjątków wyjątków

9<sup>o</sup> Trybunałowi do wolać bractw



na wstępiejże podleg, biskupów, sufraganiów, para-  
toków, konwiktów, i na beneficjach, koadju. biskupa  
wej opinii, o podajejących, się, koadju. biskupach. -

10° Do Wielkopolski koadju. biskup do p. n. p. p. p. p. p.  
ta i ekstraktów koadju. biskupów i koadju. biskupów  
biskupa koadju. biskupów koadju. biskupów koadju. biskupów  
biskupa koadju. biskupów koadju. biskupów koadju. biskupów.  
koadju. biskupów koadju. biskupów koadju. biskupów.  
koadju. biskupów koadju. biskupów koadju. biskupów.

11° Do Wielkopolski koadju. biskupów do biskupów, się, p.  
koadju. biskupów koadju. biskupów koadju. biskupów  
koadju. biskupów koadju. biskupów koadju. biskupów  
koadju. biskupów koadju. biskupów koadju. biskupów.

12° Do Wielkopolski koadju. biskupów do biskupów, się, p.  
koadju. biskupów koadju. biskupów koadju. biskupów  
koadju. biskupów koadju. biskupów koadju. biskupów  
koadju. biskupów koadju. biskupów koadju. biskupów  
koadju. biskupów koadju. biskupów koadju. biskupów  
koadju. biskupów koadju. biskupów koadju. biskupów.

Do biskupa koadju. biskupów koadju. biskupów koadju. biskupów.

a) Wykazanie interesów koadju. biskupów, się, p.  
koadju. biskupów koadju. biskupów koadju. biskupów  
koadju. biskupów koadju. biskupów koadju. biskupów  
koadju. biskupów koadju. biskupów koadju. biskupów.

b) Wykazanie interesów koadju. biskupów koadju. biskupów koadju. biskupów  
koadju. biskupów koadju. biskupów koadju. biskupów  
koadju. biskupów koadju. biskupów koadju. biskupów  
koadju. biskupów koadju. biskupów koadju. biskupów.

tych klówi socinuu iudneku do ich i urozmaieniu  
urkawniu. -

e Rzekunnowiu serekotowa i wozlow. -

d Sprawdzenie uwyjetnich serekotow ych Eklawu apu  
miejscie projektow nowego budowlu i puznego i  
cwegu rozwiuzcie. - Interena pomyschodowu nacta  
lucija siz w projekcie sponob. -

a Czerwec saunego Dyrktora Wotawego -

b Kolegialnie na puzodanie szacunku jazy. -

c Miyy aziatacz pomek Dyrktorow puzimlicenaw  
jazy. -

Dyrektor Niewny naturalnie soun pomek siebie  
puzimicoty w puzogajecie uicuwotowu soun  
beccuicenia i uwyjetnie te ktoru uicuwotogaja  
obradowu kolegialnyu i uicuwotowu do nacta-  
luciuu pomek Dyrktora wyceniaceni uicuwotow.

Obrazow kolegialnyu puzogaja, ~~13~~:

- 1<sup>o</sup> Projektow uucuych praw i urozmaieniu.
- 2<sup>o</sup> Szacunku i pomek szacunku szacunku i uicuwotowu.
- 3<sup>o</sup> Szacunku puzimicoty w puzimicoty i szacunku puzimicoty w  
szacunku uucuych uicuwotowu i uicuwotowu do  
serekotowu uicuwotowu. -
- 4<sup>o</sup> Interena dotyczecie pomyschodowu i uicuwotowu  
puzimicoty uicuwotowu do uicuwotowu szacunku i jazy.

*WY*



3<sup>o</sup> Zostawienie w przedmiotach wyżej wymienionych  
albo w innych pod tymi warunkami i obowiązkami do  
właściwej Komisji i wiceprezesa. -

4<sup>o</sup> Zostawienie w przedmiotach wyżej wymienionych  
albo w innych pod tymi warunkami i obowiązkami do  
właściwej Komisji i wiceprezesa. -

5<sup>o</sup> Zostawienie w przedmiotach wyżej wymienionych  
albo w innych pod tymi warunkami i obowiązkami do  
właściwej Komisji i wiceprezesa. -

6<sup>o</sup> Zostawienie w przedmiotach wyżej wymienionych  
albo w innych pod tymi warunkami i obowiązkami do  
właściwej Komisji i wiceprezesa. -

a) w celu przedmiotach wyżej wymienionych  
właściwej Komisji i wiceprezesa. -

b) w celu przedmiotach wyżej wymienionych  
właściwej Komisji i wiceprezesa. -

c) w celu przedmiotach wyżej wymienionych  
właściwej Komisji i wiceprezesa. -

d) w celu przedmiotach wyżej wymienionych  
właściwej Komisji i wiceprezesa. -







współniech Stróżekwa unieważnienia uadarych.  
 Prawo Karne z 1818 r. Prawo Prawo Iust. 179  
 słowami nową na obrane religii. -

Dotychczasowy wronygole unieważnienia stróżego  
 wypracował. -

1. Wymowaie Stróżko-Katolickie.

Pod wzglętem Administracyjnemu to wy-  
 rucanie wskutek Publici praxieckiej z 1818 r.  
 słowami do postanowienia Stróżu odprawiając  
 1819 uaktowionemu został podział ceryjny  
 który do tychczas istnieje, i taki w Krajogedaw Anny-  
 Bismarcku Marmourkie i riedu deprecyi  
 to jest: 1. Nielecko-Kroschnowa, 2. Muzjowa.  
 Kalsmat. 3. Ploener. 4. Hubelmat. 5. Saw-  
 elowionowa. 6. Augustawmat. 7. Podlasmat.  
 Nadto jest jedna deprecyja na całej straj  
 Nielecko-uicko, której korytuta w chodnie  
 Bismarcku z uaktowione deprecyi, be. arnika, si  
 na elemantay - elemantay nos. na. parafix-  
 prync strajowych Stróżowic liczone z. Dawa  
 Stróżowic w Strážuie bytym od dawna wota  
 uaktow. uaktow. polskiego, Bismarcku i ma  
 pitani Wilony, próżkow sprawnay uaktowaję  
 uaktow. Akta słowu Cypwiltowgo. Nielek próżko

uaktow.





peducygo reuichy pod przyjeciuyej Holloctora i  
uiznowicizy ytozu slawowice. -

10. Do pultawu ualioze ma: woxel na wawynpze. Ar. 4.  
na uiznowicizy jego reporcuja. -

11. M. porypactaw uiznowiczy reporcuji lub potroclay  
postawowicizna Morciota nowego albo uiznowic-  
nawin' pultawskiego - *Staryy* Tuz na cennic  
ziwnicizy woxelane spowozdiz, a wyman Morctaw  
porkerte do naitonier Holocia Moru. R. S. waw. i dach  
12. *Staryy* Holocia Morctaw ma siz cennic w ualioze par  
jazyku spowozdiz: pultawu ualiozej tytne do  
chocu 18. 1800 ualiozej w porypactawicizna siz  
i ualiozej uiznowiczy, bez uiznowiczy uicelochodni 1900  
clawac tytu tytne do 1800 ualiozej  
do chocu 1900 i uiznowiczy do 5000 tytu tytne  
zac pro 5% a catego uiznowiczy do chodu ualiozej  
17. 5000 i uiznowiczy do chodu 10% a catego do chodu.

13. Do obrozecizna xxiiu porypactawiciznyj ualioze Ar. 4.  
bawu woxel uiznowiczy uiznowiczy uiznowiczy  
pultawiciznyj pultawicizna uiznowiczy uiznowiczy  
Holctora i pultawicizna uiznowiczy uiznowiczy uiznowiczy  
gijiczygo - *Staryy* uiznowiczy uiznowiczy uiznowiczy  
w pultawicizna uiznowiczy uiznowiczy uiznowiczy  
1818. Dzien: M. M. w 1818 r. s. 115. -

*Handwritten signature*





w grobach, murowanych i naklepionych dla  
bismutów, sarkofagów, sarkofagów i sarkofa-  
gów sarkofagów - Edokumacja czyli sarkofa-  
gów sarkofagów sarkofagów sarkofagów sarkofagów  
sarkofagów sarkofagów sarkofagów sarkofagów sarkofagów

3. Trzećszy Ułomki. -

Cielu ubogich za przysposobienie bez płacenia im - Konoway  
za sarkofagów do sarkofagów sarkofagów sarkofagów sarkofagów  
sarkofagów sarkofagów sarkofagów sarkofagów sarkofagów

Ar. 9. Też dochodzą z postulatnego uareprezenta ciele -  
sarkofagów sarkofagów sarkofagów sarkofagów sarkofagów  
sarkofagów sarkofagów sarkofagów sarkofagów sarkofagów  
sarkofagów sarkofagów sarkofagów sarkofagów sarkofagów

Ar. 10. Wszystkie księgi i miernictwa sarkofagów  
sarkofagów sarkofagów sarkofagów sarkofagów sarkofagów  
sarkofagów sarkofagów sarkofagów sarkofagów sarkofagów  
sarkofagów sarkofagów sarkofagów sarkofagów sarkofagów

Przebieg sarkofagów sarkofagów sarkofagów sarkofagów sarkofagów  
sarkofagów sarkofagów sarkofagów sarkofagów sarkofagów

uy





Klasa I<sup>ca</sup> ~ Klasa II<sup>ca</sup> ~ Klasa III<sup>ca</sup>

Marcielespiciara, Marcieles, i Dniowa Marcielespiciara  
 ike cewpochwiei, Dnie cy matych, majofiniu na miarui doabiejey  
 rowey Dnie wironi wonepici i ofijacii pro miaruch, era  
 i odrodnych, polowat, maglowi niizres, niz n. 200, tade gopodarska  
 rowa wozluciny wite pemuje, puchowajey, ofi stuzice, i neniwcliny  
 niizice i Dniowey ofalini pu cionuch, niizey wrae me  
 cetych, cewnie pu in-cionuch, perywat, niiziciny. —  
 Liczacz, kopyey nych, niiziciny, niiziciny, niiziciny,  
 niiziciny, kowane petyprawni, niiziciny  
 i Dniowey + sp. me niiziciny i piew  
 niiziciny + sp. —

2<sup>o</sup> Kłony dny robie niiziciny, wrotasciurui parafialupui  
 Kłonice, leca w imaym brae i w lub lub unuarego eho.  
 wae na wprawniurui na to pwraceniua pwraceniurui  
 niiziciny, kowane, od stube lub puchowaciua ofalini  
 wrotasciurui pwraceniurui. — Wonepici wonepici kowane,  
 wonepiciurui i inni wonepiciurui niiziciny od wonepiciurui.  
 eiu wrotasciurui niiziciny wonepiciurui wonepiciurui, od  
 wonepiciurui ofalini. —

3<sup>o</sup> Pol spisu ludowiu wycelawaciua wrotasciurui  
 wonepiciurui wonepiciurui niiziciny, niiziciny, niiziciny  
 niiziciny eho spisu wonepiciurui niiziciny wonepiciurui  
 niiziciny, niiziciny wonepiciurui wonepiciurui, niiziciny  
 niiziciny. —

5<sup>o</sup> Wonepiciurui wonepiciurui wonepiciurui, niiziciny  
 niiziciny wonepiciurui niiziciny wonepiciurui  
 niiziciny wonepiciurui niiziciny wonepiciurui

Wonepiciurui



Notowy wyuczajac, ani cluchowuyui ani storict-  
uyui niewolaw. -

Janua optat narykajuyeh etta ptebarow  
Obnosku wyuczno katalickigo

I - a - s - a -	Miesiac I			Miesiac II			Miesiac III		
	rs	ks	lts	rs	ks	lts	rs	ks	lts
Chrost bez ptebarow									
Wzapiwania metropoli uradowania	45	3		22	1	15	10		20
Od slubu i zapisania metropoli storictuy	2	70	18	1	20	8	30	2	
Wzapiwania saryj	20	2		20	1	10	10		20
Od wywodow	15	1		10		20	5		10
Opowiadanie ciche bez ptebarow									
Zapisanie storictuy metropoli uniewolaw	30	2		15	1		7 $\frac{1}{2}$		15
Na ptebarow wyuczawia i zapisanie metropoli storict- uy w swie nad lat 15.	1	20	12			40	6		45
Od swieckiego wiewu	1	20	8			60	4		20
Storictuy na powstanie cawarow caryj byj saryj									
W wystawieniu katechizmu swieckiego	20	6		45	3		20	2	
eto eto eto eto swieckiego	45	3		30	2		15	1	
Na zapisanie	60	4		30	2		15	1	
Od wiewu spiewawuyeh	45	3		45	3		45	3	
Storictuy kracia caryj karo wyuczawiauyeh									
Na unia caryj	30	2		30	2		30	2	
Na unia prognozow powstany uniauy abow									
Na unia unia ptebarow	10		20	10		20	10		20
Na unia unia	5		10	5		10	5		10
Na unia unia jedyn uniauy arzej jak uniauy	30	2		20	1	10	5		10
Gdy dwa lity lub jeden uniauy	15	1		10		20	5		10
Od wyuczawia i kracia kraciej metropoli	45	3		22 $\frac{1}{2}$	1	15	10		20
Podstawne do uniauy na uniauy uniauy uniauy uniauy									
Od swieckiego wiewu nad lat 15.	60	4		30	2		15	1	
Od uniauy nad lat 15.	30	2		15	1		7 $\frac{1}{2}$		15

Wojci Tami i Purmistrze winni exuwać nad  
 tą rzeczą jęćci byras Duchowni nietyprali i  
 tej; wywod stawny sporowdri i Ruzawoi Jwani.  
 pzesetaci narely. -

Wronianie pabnehoja, uctymy do spisu  
 wojstwowego optacie uctymy. - Postawowies  
 Namierski: xctia 14. Sycenii 1817. r. Dk.  
 Praw Tom: 3. - 28. - Duchowni i Sar.  
 uctymem do chorego udajemy i iudowdy  
 ciat umartych, puzaficau wctui i do optaly  
 umartwego. - Dk. Dk. Tom: 26 1817. jonek Skutk:  
 2. Mjennanie puzawstawre. -

Towa uctymem od 1843. jest Arzypidny  
 Marxauski i Nowogrodzki pod Ruzien.  
 skniestwem S<sup>ro</sup> Synacko Petersburgi. -  
 Moxctwie sprowy o rozowdy puzdlegaj, woz  
 puzawnie Dajwis duchownych i uctymem  
 rza i i uctymem bex uctymem i uctymem S<sup>ro</sup>  
 Synacko. -

3<sup>o</sup> Mjennanie Cuzugielichie. -  
 Mjennanie uctymem jest mowymem u  
 Mjennanie i uctymem i uctymem i uctymem  
 Cuzugielichie. Augsburgski i Cuzau  
 gielichie. reformowemu uctymem i uctymem

u



x 2<sup>ca</sup> prezeium nariadajemych rocznie Kolejno Lu-  
dzian po 2<sup>ty</sup> Stadiow roczniego wypracowania -  
Podzielnosci Duchownosci posredniczej sa:  
Super-intendencji, pastrowanie, i gminy -  
Super-intendentur na cely kraj, jak i: na jest w  
Diecezji Marzawskiej, Kalskiej, Warzawskiej  
i Lubelskiej - Komisyi Wyuczona Ewangelio-  
niskiego - Reformowanego, a biera si, na  
elo Holow - Pastrowanie obowiazani sa, utrzy-  
mywac Dzienne prawa i wolci od wojnow  
kraj i duchowni innych, wypracow. - Organiz-  
acja Dziala Komisji Wyuczona Ewangelio-  
niskiego w 1856 i stowiska, jak imo-  
wom, w Stowisku wstawni Rego Duchowni  
stawa w r. 1858.

4<sup>ty</sup> Wypracowanie Starostwa -

Zostawienie Slacy Komisji, w 1857.  
Mazecia, 1855 r. do Starostwa i ustawowionych  
okregow wojnow Slacy Komisji, jak i:  
okreg. elowu Puzoskiego lub Kalska na  
lezy. - Mazecia okregu Slacy lub  
karska majocy stuzki do wyuczonych  
partey religijnych, jak i bez przy obowiazaniu.  
zarobkowym i pomyslami - Slacy Komisji

My

Sub wolnym urzędem ustrzyżymy warci Królestwa  
Szt. Stanisław Czerwinskiemu pro patrnai szabiu pro  
winnu ustrzyżymy warci dżucunio praw. -

Do powożeczis wstykacis iis w ławniij 2.  
raxy poru uabonczuskiis u bygodnicowym  
porucisqu xcaris. - Szeci Jany a w  
Marszowic Magistrot mocz jest cypren  
warci 2<sup>o</sup> i 3<sup>o</sup> napowiceni. - Duna-  
ni porucisqu porucisqu ramiady warci majia  
ciworij kuzowicne a podawicisqu poliscijis  
kharanicu urzędij kharany. -

Secen Stanisław i pcedu kharanow i kharowgo  
kharatu uwolniany jest ad uwolnica -

Uwagażecis do rorow kharowkowyc, pwar-  
pwarowyc, porucisqu kharowkowyc, wprawic 1821  
rozaw Szeci M. M. 1821. N. 203. 9089. -

Marszowic i kharowkowyc i kharowkowyc  
podlegos porucisqu ich religij uwolnij  
u prawic 1826. w rozawicis I s. abowic-  
kharowyc porucisqu uwolniany ich co do wiektu  
Art. 6. p. 9. Szeci sub kharowkowyc  
porucisqu abowicis uwolniany uwolnij  
iis uwolnij uwolniany i uwolniany ob  
uwolniany uwolniany Szeci Stanisław  
Czerwinski









Rejowice, powiat pleszewski, województwo  
wielkopolskie, a w szczególności w powiecie i  
województwie Wielkopolskim, województwo  
wielkopolskie, powiat pleszewski, powiat  
i powiat pleszewski, powiat pleszewski, powiat  
i powiat pleszewski.

1. Myśliciel Administracyjny ma sensy:

a. Administracyjny

b. Fikcyjny

c. Sprawy Duchowe i inne: Substancje

2. Myśliciel Polityczny obywatelski i  
Substancje.

3. Myśliciel Hołowny. Te dwa myśliciele rozróżniane  
są od powstania 1845 r.

4. Myśliciel Szaryty ma sensy:

a. Szaryty

b. Dobra i Kłopot

c. Szaryty.

Przebiegiem literatury w literaturze towarzyszącej  
i w literaturze.

a. Przewidywanie Substancji

b. Przewidywanie Szaryty

c. Szaryty

d. Przewidywanie wyrażenia ma  
w literaturze i w literaturze Szaryty











Do Wydziału Wojakowego m. l. 1842:

1<sup>o</sup> O podatkach i podatku wojakowym

2<sup>o</sup> Skarżący wojakowe

3<sup>o</sup> Skarżący ziemni

4<sup>o</sup> Skarżący ziemni przeciwko wojakom i rolnikom.

Do Wydziału Starostwa m. l. 1842:

a) Papiery i cokolwiek podobne jezuickim, pomieszczone w kościołach, szpitalach i podobnych instytucjach -

b) Dobra nad ziemiami bieżącymi, należącymi do obywateli gubernii wojakowskiej i ziemian -

c) Dobra nad ziemiami magarycznymi, należącymi do biskupstwa i ziemian -

d) Ruiny brzozy Dąbr i tamow Korajów w gubernii -

e) Rozprawa o pozwoleniu w Almuicy -

Skarżący Dobra gubernialny w Almuicy

1<sup>o</sup> 2. Gubernatora Cesarstwa

2<sup>o</sup> 2. D. Władcy Władcy Gubernii wojakowskiej  
w dniu 15. lutego 1842. G. l. 1842. № 50.

3<sup>o</sup> Należący do wojakowskich w lech bieżących  
w jej powiatach w dniu 15. lutego 1842. G. l. 1842. № 50.  
D. J. XXX 287. -

14



















zaproszenie na uroczyste obchody, uroczysto-  
 uia uogolna, w obec swiaty jowianus Marz de  
 rs 10. Wrenu do draf. chorty de rezono 20  
 Pri: Mar. Nr. n 30. Maja 1818r. D. S. N. 31. 21.

Delze w tym wyg. pnie obijacie uszypkaciu.  
 Hancela wies moze uice od coudwego Mofia  
 dyfety is uogolnej n 10 depuau uicr i tacych  
 stitaciu, exsu, piquatue we swiaty, s'ensu  
 cu publicyngy. Tudy ludow uobozisee i koro  
 n depuau stitaciuq uogoln byz pnd romozd  
 ewe uogoln wyjla odemue. -

Hancela rzuzi uicij p'awo cupuau uogoln p'e  
 xeli is obzwa uogolnie tab uicidawie jost j'oto  
 nowy od uicij uic uogoln u tarcicicla uacice  
 nowie do swionchicouu k'epce uic Arty. 10.  
 Post: Nr. N. 205 20. Lutego 1816r. - Hancela  
 i uicidawuic uic cu j'otawo elauimiu u  
 b'izyngy, uogoln byz uaciu u j'edny q'uicic  
 k'orane i p'ozek j'otawo uijla uac'ic'ic'ic  
 cu uac'ic'ic'ic u tarcicicli uac'ic'ic'ic uic  
 p'otzeryj p'nd uogoln uic j'icawo uijla b'ro  
 b'izyngy n uic u p'otz'ic'ic'ic uogoln j'otaw  
 Hancela uic uic u uogoln p'nd uac'ic'ic'ic uic  
 Hancela uic uic u uogoln p'nd uac'ic'ic'ic uic

uic





















*M - a - n - D - o - k - o - d - u*

Numer	<i>M - a - n - D - o - k - o - d - u</i>						<i>M - a - n - D - o - k - o - d - u</i>			Uwagi
Pierwszy	Miejsc. starosty	Imię i Nazwisko	Miejsc. starosty	Miejsc. starosty	Miejsc. starosty	Miejsc. starosty	Miejsc. starosty	Miejsc. starosty	Miejsc. starosty	Uwagi
		Wzrost	Wzrost	Wzrost	Wzrost	Wzrost				
		...	...	...	...	...	...	...	...	

*M - a - n - D - o - k - o - d - u*

Numer	<i>M - a - n - D - o - k - o - d - u</i>						<i>M - a - n - D - o - k - o - d - u</i>			Uwagi
Pierwszy	Miejsc. starosty	Imię i Nazwisko	Miejsc. starosty	Miejsc. starosty	Miejsc. starosty	Miejsc. starosty	Miejsc. starosty	Miejsc. starosty	Miejsc. starosty	Uwagi
		Wzrost	Wzrost	Wzrost	Wzrost	Wzrost				
		...	...	...	...	...	...	...	...	

w Instytucji dawnej przez postanowienie Komisji. Krotki: 14. Marca 1826. P. S. 3. 11. 88 dla Dyrektorów szeregobitnych Dystryktu Zawasyjskiego. Kiedykolwiek Niemiec jest pomysł nie gdyby wstąpił. Dobra najdłuższa ma należeć procent J. K. Niemiec byt karawau Mojstau Gminy do Dębowca szeregobitowa i mianem się z Przewodnym Gminą aby na

*[Signature]*

*L - i - t - e - r - a*

<i>L - i - t - e - r - a</i>						<i>L - i - t - e - r - a</i>			Uwagi
Pierwszy	Miejsc. starosty	Imię i Nazwisko	Miejsc. starosty	Miejsc. starosty	Miejsc. starosty	Miejsc. starosty	Miejsc. starosty	Miejsc. starosty	Uwagi
		Wzrost	Wzrost	Wzrost	Wzrost				
		...	...	...	...	...	...	...	

*L - i - t - e - r - a*

<i>L - i - t - e - r - a</i>						<i>L - i - t - e - r - a</i>			Uwagi
Pierwszy	Miejsc. starosty	Imię i Nazwisko	Miejsc. starosty	Miejsc. starosty	Miejsc. starosty	Miejsc. starosty	Miejsc. starosty	Miejsc. starosty	Uwagi
		Wzrost	Wzrost	Wzrost	Wzrost				
		...	...	...	...	...	...	...	

zastępować Mroczek Mojstauwego w mieście Siedlca szeregobitowa było zarejestrowane 1826. Główny dla urzędów Politycznych dotychczas nie widzieliśmy ani jednego wyrobionego Politycznych, ani też z innych wyrobionych i w innych wstąpił Krajowej, z postanowieniem Ustawy Konstytucyjnej: Krotki: 14. Marca 1826

*[Signature]*







gospodany. - Poxerhanuy na tem coiny  
elotaj upotrzebiv nastatexia in gospodama  
prowiedniceli uicopamrowepex i uigali ric elotnoi  
u uina materij -

1<sup>o</sup> Na uprosobiciu 2<sup>o</sup> na uapitajic uislyku

Druy uprosobiciu u uicet obrannuju pmonopu  
na fuciuu ludni bytne abijciw i u uicet obrannuju  
u uicet obrannuju i u uicet obrannuju u uicet  
obu uprosobiciu i pmonopu elotnoi u uicet obrannuju  
prowiedniceli u uicet obrannuju -

Co do u uicet obrannuju u uicet obrannuju i u uicet  
obu u uicet obrannuju i u uicet obrannuju u uicet obrannuju

u uicet obrannuju i u uicet obrannuju u uicet obrannuju  
u uicet obrannuju i u uicet obrannuju u uicet obrannuju  
u uicet obrannuju i u uicet obrannuju u uicet obrannuju

1<sup>o</sup> Na p u uicet obrannuju u uicet obrannuju u uicet obrannuju  
u uicet obrannuju i u uicet obrannuju u uicet obrannuju  
u uicet obrannuju i u uicet obrannuju u uicet obrannuju

2<sup>o</sup> Druy u uicet obrannuju u uicet obrannuju

3<sup>o</sup> Na u uicet obrannuju u uicet obrannuju i u uicet obrannuju  
u uicet obrannuju i u uicet obrannuju u uicet obrannuju  
u uicet obrannuju i u uicet obrannuju u uicet obrannuju  
u uicet obrannuju i u uicet obrannuju u uicet obrannuju

u uicet obrannuju























## Dzielnicy celniczej

- E. Dzielnicy inspekcji celniczej powołaniu wprost i chowu wicek powierzonej. —
- F. Uprawa wosłiu fabrycznych u praca kapi rodkaju wosłiu jest wosłiu abou i słucajacych i kachonye sie uogazajacych fabryki. —
- G. Houdkous i kous, wotus, i grawuicjane pous, kha oblytu uo te powiaduciotas. —
- H. Houdkous i kous, wotus, i grawuicjane pous, kha oblytu uo te powiaduciotas. —
- I. Houdkous i kous, wotus, i grawuicjane pous, kha oblytu uo te powiaduciotas. —
- J. Houdkous i kous, wotus, i grawuicjane pous, kha oblytu uo te powiaduciotas. —
- K. Houdkous i kous, wotus, i grawuicjane pous, kha oblytu uo te powiaduciotas. —
- L. Houdkous i kous, wotus, i grawuicjane pous, kha oblytu uo te powiaduciotas. —
- M. Houdkous i kous, wotus, i grawuicjane pous, kha oblytu uo te powiaduciotas. —
- N. Houdkous i kous, wotus, i grawuicjane pous, kha oblytu uo te powiaduciotas. —
- O. Houdkous i kous, wotus, i grawuicjane pous, kha oblytu uo te powiaduciotas. —
- P. Houdkous i kous, wotus, i grawuicjane pous, kha oblytu uo te powiaduciotas. —
- Q. Houdkous i kous, wotus, i grawuicjane pous, kha oblytu uo te powiaduciotas. —
- R. Houdkous i kous, wotus, i grawuicjane pous, kha oblytu uo te powiaduciotas. —
- S. Houdkous i kous, wotus, i grawuicjane pous, kha oblytu uo te powiaduciotas. —
- T. Houdkous i kous, wotus, i grawuicjane pous, kha oblytu uo te powiaduciotas. —
- U. Houdkous i kous, wotus, i grawuicjane pous, kha oblytu uo te powiaduciotas. —
- V. Houdkous i kous, wotus, i grawuicjane pous, kha oblytu uo te powiaduciotas. —
- W. Houdkous i kous, wotus, i grawuicjane pous, kha oblytu uo te powiaduciotas. —
- X. Houdkous i kous, wotus, i grawuicjane pous, kha oblytu uo te powiaduciotas. —
- Y. Houdkous i kous, wotus, i grawuicjane pous, kha oblytu uo te powiaduciotas. —
- Z. Houdkous i kous, wotus, i grawuicjane pous, kha oblytu uo te powiaduciotas. —

## Dzielnicy

Co do tego proteksu bytu wotus i grawuicjane pous, kha oblytu uo te powiaduciotas. —

*[Signature]*











rzemu gospodarny taki wiejski, jak i miejski,  
 rozstawata wstawiana przez siebie epizodnie cho-  
 wio często nam swoj wytyka, -

### Wyrzucanie Wiskow. -

Wagrowy skazywajac wiskow skow  
 wrodly wotowionow wiskow, naczestnie wrodha  
 wiskow wiskow. - O. Pa. M. 24 1/2 karsz  
 1874. D. Mon. M. 1534 s. 1680 wyprawione. -

Na wiskow wiskow wiskow wiskow.

Lucni lub wiskow. . . . . 187. - 50

Na skow wiskow. . . . . 187. - 36.

Na skow wiskow. . . . . 187. - 25.

Na wiskow wiskow. . . . . 187. - 18.

Na wiskow wiskow. . . . . 187. - 10.

Wiskow wiskow wiskow wiskow wiskow  
 1875 D. P. M. 1879. N. 45 s. 1137. zprawione wiskow  
 wiskow wiskow wiskow wiskow wiskow  
 wiskow wiskow wiskow wiskow wiskow wiskow  
 wiskow wiskow wiskow wiskow wiskow wiskow

Na wiskow wiskow wiskow wiskow 187. - 20.

Wiskow wiskow wiskow wiskow 187. - 10.

Skow wiskow. . . . . 187. - 6.

Skow wiskow. . . . . 187. - 4.

Wiskow wiskow lub wiskow 187. - 3.

Na wiskow. . . . . 187. - 1550.

W











Of Waza srebrna wartosci 1000 rs. i wygolawia  
nie 1000 rs. w ktorych, Moni 9<sup>ta</sup> wyzycza 600 rs.  
odleglosci 4 wiorstki waga dla kowalez, nie moni  
chowa nagraciennego. -

Of Waza srebrna wartosci 1000 rs. i sylen wgo-  
lowi nie w ktorych, Moni 2<sup>ta</sup> wyzycza 500 rs.  
wiec Moni 4. 5<sup>ta</sup> b. lat waga wiec odleglosci  
niekly roz. orszakowac P. Arz. nr. 1840-1842.

Of Waza srebrna wartosci 1000 rs. wygolawia  
nie 1000 rs. w ktorych, Moni 2<sup>ta</sup> wyzycza 500 rs.  
wiec Moni 4. 5<sup>ta</sup> b. lat waga wiec odleglosci  
niekly roz. orszakowac P. Arz. nr. 1840-1842.

W Warszawie ustanowione sa przez komisja  
dla wiec slowotwierzenia wyzyci Moni w pro-  
fesorow i wykladow, wiec jest gor pod armia  
w celu postawienia stacyi kowalez. roz.  
nr. 1841 r. - Ustawy sa czynie na  
krylow b. 1<sup>o</sup> ogolne zasady i celowan-  
stwa. 2<sup>o</sup> Karty kowalez 3<sup>o</sup> Lo-  
dowanie Moni do wyzyciow i poradzajen  
Moni, kowalez i wyzyci, wiec jest gorw-  
czynie do wyzyciow. -

4<sup>o</sup> Odczajne nagrod. -

5<sup>o</sup> Czynniki derywacji i promyden obywatelia  
wyzyciow Moni, kowalez i wyzyci, wiec jest gorw-  
czynie.













Moniać się do br. 88] pisał i też się zwracał. 1830.  
3: P. Urban. Zawanyława Krecyńskiego Kieckiego  
w której w swoim czasie obywateli pisał. -  
4: Braci macedoński Pawła w której w pisał.  
cielnicy. - Sz. Jan. w której w M. w Nowcu  
elunie Marnawie 2<sup>o</sup> <sup>Szymon</sup> ~~Lucygo~~ 1830. słowami do.  
Nocetylę Cenzorskiego nakazującego nałożenie  
wborowych nastawiać i wykućcia nałożenie wborow.  
niecowa Kieckiego. -

ref 2<sup>o</sup> Czerwca 1841 wstąpił wstąpił wstąpił wstąpił  
w twierdzy Nowogrodzieńskiej 2<sup>o</sup> 2<sup>o</sup> 2<sup>o</sup> 2<sup>o</sup> 2<sup>o</sup> 2<sup>o</sup>  
na piersi wstąpił wstąpił wstąpił wstąpił  
i tam wstąpił. -

Opisane w Pausu Polmiego 2<sup>o</sup> 4<sup>o</sup> Sierp. 1841 w  
owem wstąpił wstąpił wstąpił wstąpił  
Nowogrodzieńskiej i wstąpił wstąpił wstąpił  
ona w Pausu pisał jego wstąpił wstąpił  
być co wstąpił pisał Paus wstąpił wstąpił  
na wstąpił wstąpił wstąpił wstąpił  
wstąpił wstąpił wstąpił wstąpił

Od dnia 4<sup>o</sup>

O Starożytności -

Co do wstąpił wstąpił wstąpił wstąpił

1830





i uadai ar ywar beznio - Skonowatamui jony jony-  
aciu wasklowe khalowion nocyruaii Chonowatamui z uie  
surog, adawicuiac Skonowatamui, bezn abawicuiac na  
chawar' ho janyie obrymuaii jonyi nutaniz, Religii.  
D. abh. 8. uie, <sup>12</sup>/<sub>25</sub> - Chonowatamui 1850 r. D. S. W. N. 98 st. 969. -  
D. M. Kraje wasklowi w Palliayi jery jrodabem nwarany  
nomowion ho jery upytaha i Chonowatamui oblytu, kufijanygo  
wacnej natmyruanego uytawicuii eto skonowatamui  
jonyi bezn nwarany, Chonowatamui nomowion eto ady-  
bawicuii. - D. yto natmyruan jery surogotowu opra  
trywawes jonyi owoluy ichi uytawicuii eto uytawicuii  
etobem, onyete natmyruanego eto ady bawicuii  
horatuy w eto uytawicuii uytawicuii. - D. eto bawicuii  
jonyi eto uytawicuii 1809. D. S. W. N. 98 st. 969. - Et  
jonyi uytawicuii eto uytawicuii, eto uytawicuii eto  
jonyi uytawicuii jonyi uytawicuii na uytawicuii eto  
gion uytawicuii eto jery w D. uytawicuii. D. S. W. N. 98 st. 969  
ustawa D. uytawicuii 1811 D. S. W. N. 98 st. 969. - Et  
uytawicuii jonyi uytawicuii eto uytawicuii eto uytawicuii  
etot jonyi 1810 jonyi eto uytawicuii uytawicuii  
uytawicuii jonyi uytawicuii na jonyi bezn uytawicuii  
uytawicuii eto uytawicuii uytawicuii -  
D. eto uytawicuii jonyi uytawicuii eto jonyi uytawicuii  
jonyi uytawicuii, uytawicuii uytawicuii eto uytawicuii eto

*[Handwritten signature]*



Instrukcyi Ministra Skarbu z 22 Marca 1812 w celu wy-  
na Misia Krajowego - - - - - gr. 6.

- Na juczna. - - - - - gr. 1.
- " Jy - - - - - gr. 18
- " Mur - - - - - gr. 10
- " Kaczka - - - - - gr. 8
- Par. kurczak. - - - - - gr. 10.

Czas jest oznaczony Nicely i płaćta publiczna  
na bycia wina od marca, a Nicely od mar.  
Pła ubogich, wyjątkowo od optat, sly mogy  
i wyjątkowo byt, cc. - Misia Krowarowa tani  
drob mienoga bycia poruczone bycia na ecclate,  
Dziennawy - Muisrych, slywacz, stwidy wojak  
noszący wotni w podalku Krowarowa D.R. A. 1844.  
D. S. J. XXXIV 163 /.

4/ Od roku 1850. wywaro ubiorow etolychowarowych  
staroznanawych jest zapobiec zabronione lecz od 1  
Lipca 1846r. ucoga je nowa na optata Krowarowa  
wego od ubiorow naidiej etolay, tan merycyxai jak  
arobicty i to wstowawku -  
a/ od Kupa kurlawgo puziawca Dols Dziennawy  
prowincyi, etolchodis i warbowych puziawiczeny  
etolaw Krajowych U.S. D. rownie -  
b/ Kupa exekthowgo slywaczka Krowarowa D.S. 90.

*[Handwritten signature]*

















wizyty u lekarza w sprawie choroby. —

Przedtem energicznie dla tej sprawy ludzkiej  
 Umiejętności nie wyrażają, albowiem uważają, że  
 wojsko nie rozumie się w tej sprawie, w której  
 głośno jest o tym, że nie ma potrzeby —

Handel jest najważniejszą i najliczniejszą w  
 wzmocnieniu tej sprawy, w piśmie w sprawie  
 uia. Najbardziej widoczny jest w sprawie  
 c. 18 1895 r. D. S. XVII 119 —

W sprawie z roku 1822 D. S. VII 384, w której  
 po śledztwie obciążają, w której nie w dowodach, które  
 mają, jedne lub dwie i trzy świadków mają, nie  
 więcej niż 2. Świadków to jest w sprawie i  
 świadków jednych tylko świadków — Świadków  
 świadków, jedno rozumie, mogą rozumie, które nie  
 ma być lub świadków — które nie ma świadków  
 nie są świadkami o jęziku lub świadkami świadków.  
 jeżeli nie mają, jednego świadków lub świadków

Przedtem wiadomości, które świadków świadków  
 ty świadków nie są, świadków świadków świadków  
 świadków świadków jest świadków świadków świadków  
 świadków w świadkach, świadków świadków, świadków  
 świadków i świadków, świadków świadków — świadków

g

g





Kłopotliwych. - Na usunięcie i celniejszych ulic  
 w Warszawie starostwach ulic w tym czasie 1809  
 i 1811 r. A w 1811 r. wypracowano P. S. J. III 155  
 Mysterium w tym czasie ogłasza - Ciężki jest rok 1819  
 w Warszawie 1818. P. S. J. III st. 107 K. M. K. M. N. 266. w  
 domach w Warszawie przedtem ulic w Warszawie  
 ulic w Warszawie, w Warszawie jest ulic  
 Kłopotliwych w Warszawie ulla siebie w Warszawie  
 Dobra ulic w Warszawie i w Warszawie przez chodnik ulic  
 ulic w Warszawie Dobra ulic w Warszawie. - P. M. N. 1832  
 P. S. J. XV 5. Sejmowa podwójna ulic w Warszawie  
 ulic w Warszawie nadto P. M. N. K. M. N. 1810  
 K. M. N. K. M. N. w Warszawie w Warszawie w Warszawie  
 ulic w Warszawie chodnik w Warszawie w Warszawie  
 w Warszawie ulic w Warszawie w Warszawie  
 chodnik w Warszawie w Warszawie w Warszawie -  
 Dobra ulic w Warszawie w Warszawie 1810. r.  
 ulic w Warszawie w Warszawie w Warszawie  
 w Warszawie chodnik w Warszawie w Warszawie  
 go w Warszawie Dobra ulic w Warszawie w Warszawie  
 chodnik w Warszawie w Warszawie, tego ulic w Warszawie  
 ulic w Warszawie w Warszawie ulic - chodnik w  
 ulic w Warszawie w Warszawie: Kłopotliwych w Warszawie  
 Kłopotliwych w Warszawie w Warszawie w Warszawie

























wojnas been p. N. N. 1842 ulwornau ukan.  
 etau siorkauskue wojeta, kuaary stuy qe ego blicij  
 yprauiny, ady uuy brauyet, nilnu padafficeroin  
 ella barreniu, celcau ady Mko rix, paduinau  
 notuemy do uicenkis, pomeo auicz sveregotowo  
 uuiionauuy. -

Sierkocustwa ukanie spowimieniu uajis, aduicai  
 etau siorkau kuauprauii i dedaweri uie pucowau  
 uhadman uajisuyut, Mijlaur, pirony elcutau  
 i Buruicidman do yprauia protokitau etwabiu  
 sveregoty oburimieniu obijaupjere i ratnyuauin  
 ich pui awerkuu do etabruy deapuyi -

Kugoluyet uia aduauoi uicauuy i to telegrafy re,  
 uiglekuu yprauia dliwa, uize pect meca, xelw Cmar.  
 skue jan i auas najauye uiz sveregotowy odzriet  
 wojna potuicimiu tyet aduauy skau - Telegraf  
 wojauuy pect pectuo i lwi ranno co snylwarat wojnu  
 uy, i kuaere uehybiuie pemeiowo telegrafau  
 i pemeiowo orabau pectauyuy pemy uiz otariz,  
 puiizga karobe, Mko, p. N. Mko 5 br: 27]. kuauiuw,  
 xia uia auu i Aranku puiouuuygo od roku do lat  
 brucez, uiprotuiny od Mlicizuy brucez do roku

Tece jenuy pemeie puiouuio i uia puiouuia  
 slyknuoi u wojni uiau majore jano to: o karta

u























wymagrowanie pisanie licze, na miedzi od pod  
 wazy N. 1 z 15 od jemu wazny N. 1. w kawoie  
 wzdly N. - gro -

Dużod kiego umiejznowa puzwiedekam -

Podpis bierzege lub yelply pisanie miedziat  
 wozu umie wotowu puzpisanie wotowu puzo -  
 Ten i Ten namian wozepuzo pisanie na jega nie  
 elowu puzpisanie N. N.

Wier do bierwidacypio namalimise ra  
 puzwody -

2. Kapotmelowa		3. Sokwitowawia			Naxwisko			
Numer liczby	Numer	Dalla Miesior	Wem	Dalla Miesior	Numer	Kozajzogo puz wid wozepi go slozujia	Patkow od eliatu w mlongu puz dzi lub kuz ozuj gduwii puzpuzozuf	Na jani el wiy ka lyta puz woda -
Naxwisko	Stoi puzawii	Wiyto lych puzowu ead hru spozawii	Machyze puz puzawii -					
Pozycze puzawii	Mie	Guzny	Mawotawia	Wotowu	Wesluy	elozkuy	Wit	Machyze puz puzawii -
								parowozuy lub wotowuy na miedzi
								Pedien namna ma miz
								Muzada elozkapitace ma -
								Muzagi -

Algatew do kapotawia

Maweludw puzawia N. N.

Muzelawii umiejznowa wuzpuz Maweludwii







- 8<sup>o</sup> Łacinskiego i greckiego Młodych Dobrań powiększenie  
 ió samiej Wschodniej wyprawie Ewangelickich -  
 9<sup>o</sup> Działu pomy Koniostach, Trecnich ió samiej spó-  
 sobowey ió czo tego powołaniu organizm pomy  
 Muszkiotach, Katalonich i Ewangelickich -  
 10<sup>o</sup> Profesora ió naukowyciele wóhót funkcjonalnych -  
 11<sup>o</sup> Lekarze i Chirurgowie naukowe powołanie powołani -  
 12<sup>o</sup> Omedycińscy ió wóhót ió, fabryk ió Artystów ió naukow-  
 ińcy, Majstrawie ió Cieladach, powołanie ió powoł-  
 uionia ió powołanie  
 13<sup>o</sup> Karczy, chony ió medycy -  
 14<sup>o</sup> Doctyriani  
 15<sup>o</sup> Menonicej  
 16<sup>o</sup> Pravia ió naukowyci  
 17<sup>o</sup> Kycer ió przyjmujący religiję Amerykańską  
 ió powołanie ió powołanie -  
 Instytut III<sup>o</sup>

Powołanie ió wyłazeni ió dorożcy -  
 Wolna ió powołanie

- 1<sup>o</sup> Mójci ió ió P. K. A. x 1820<sup>o</sup>
- 2<sup>o</sup> Mójci ió powołanie
- 3<sup>o</sup> Mójci ió obrazów ió powołanie
- 4<sup>o</sup> Opydycy
- 5<sup>o</sup> Mójci ió powołanie ió powołanie

184









Prezdriat II<sup>o</sup>

U Dobroch rocznych

Udebiat I<sup>o</sup> Mowy bieraniw kaniw gawnych

Udebiat 2<sup>o</sup> Poty powoziwe pro penybyciw  
ich do Miast Sauria: i obrytawic do  
Subornizaluych -

Udebiat 3<sup>o</sup> O krawporie i rypwiciu w kotwie  
Madlo ewelawa maw pnow narostwakiw  
do wojnow Podestawych i subnaw porie  
ubiegaych, krawporie i awnaw  
sua k elatnawic do sturay wlych, Subornii, Sauria  
law i klawyoch, ubiegli w krawnaw penywadwaw  
awjagawic i w penywadwaw, wtoekz, gawic lub awol,  
awwawic i w rypwiciu. - O rypwiciu klawy  
ubiegli ella awnawic i w rypwiciu i w  
krawnaw awjagawic i w rypwiciu. - O rypwiciu  
awwawic i w rypwiciu awjagawic. -

Prezdriat 3<sup>o</sup>

Prezriat w stjernosci bzdace! -

Prezriat I<sup>o</sup> O rypwiciu stawa krawnaw

Prezriat 2<sup>o</sup> O krawporie i wocholy wie wraw  
uych na stawa. - O rypwiciu krawnaw  
i wocholy. P. N. 15. 1839r. Madlo skow  
gotowc co do awnaw klawy krawnaw

u  
k







roztwierca, jekt porokauowidac iei jicki matexione ro-  
 skauu, ka abropau / mormau, ciata kuuatycy wojokauycy  
 nauzy uiridny, albo nauzy roztwierca stwihac ustakai-  
 uicow tyz ma formu auizy na lub uicizna, pwticy,  
 w abre edicgo uicowycy ne skauy uoformy uadto uke  
 ucy sdy u tarauy i kormu / pawiadu -

11. Uuolawicau do skypa uoiz nauycy i uiz uauicau  
 ugo w iukeracach, poryuauycy -  
 Uuizicau uogoluciu papiera bgo uodkaju u uita  
 uicowycy uicizna pumicauy, ku uopraciuu ucy sdy, co  
 sdy u uoiz uauicau uolycy - Cacy papiera sk-  
 pnowycy uiz uauicau uo pwtaki w iukeracach, pory-  
 uauycy nauuauycy do Pkumau uauu uicowycy  
 Auicau, w uauu kuy. r. 60. -

- Do uauu uicowycy kuy. r. 45.
- Uauu uicowycy kuy. r. 30.
- Uauu uicowycy kuy. r. 15
- Uauu uicowycy kuy. r. 7 1/2

Do uauu uicowycy kuy. r. 45.  
 Uauu uicowycy kuy. r. 30.  
 Uauu uicowycy kuy. r. 15.  
 Uauu uicowycy kuy. r. 7 1/2.

12. Uuicau -

Uuicau uauu uicowycy i uauu uicowycy, uauu uicowycy,

Uuicau











w celu pomieszczenia ich w całości i gębnie wicubonpawajis  
iz, sibięgi wojewowe skłony najalieruym wstawianu  
wojshonupiu d'acau d'uprowianu - P. N. K. 1816 r. sta-  
nowi w krawiecun i uicseie Groy d'euw lub d'Pura-  
mistru w krawiecun i uicseie Majk i uicseie woy, za  
Pobranianu j'itkiego Molwion b'ez sibięgi wojsho-  
wogo, exostmenciu go w Mijacu lub Grawspov  
cie, obowiazaniu za wykucuzji ualychuimut s'wari  
i ludzi p'awuycy k'ajkacych i sibięgi - Miaska  
lub Guina w p'owiniednicu i uicseie, rozprawionowego  
zobie sibięgi g'ety b'ez k'wic k'uplo u uicseie i uicseie  
w d'obrze uicseie i uicseie s'wari. - M'awonowu p'ay  
p'adku uicseie sibięgi Miaska lub Guina obowia-  
zaniu b'ez k'ajkacych N. K. 50. do M'awny w t'awci-  
wogo p'owiatu - od M'awelucha P'awiatu u  
b'ez uicseie od g'awny lub Miaska b'ez M'awny  
p'owiniednicu i uicseie jej rozbiac u uicseie i  
uicseie uicseie w d'obrze k'awny b'ez uicseie i uicseie  
u uicseie, op'awianu s'wari uicseie p'owiniednicu  
uicseie b'ez uicseie uicseie uicseie obrak  
lub Grawspov b'ez p'owiniednicu. - P'owiniednicu  
p'owiniednicu N. K. 1823 r. j'it u 1829 r. za uicseie  
orawie rozprawianu uicseie uicseie i uicseie  
cluseu Grawspov uicseie, i uicseie uicseie

















af. Moxauiy Konyisy. -

af. Dymuifegawawu nastawiy Moxuiskiej Cz-  
wilacj i wojnowej.

af. Zgawaniu percejndkajegoy x piasy postawu  
w Moxuji 4. r. 1840 N. 1. 5. 11. karawenitaj perpedpa-  
uic pja prawicach wasowuicj x gubajcz. Kriozj  
kubuwuic<sup>u</sup> owas mowicjca w tyklic<sup>u</sup> Mowic<sup>u</sup> x adzj

Pardniewuiku kirkupadziw<sup>u</sup> sub w piodowuicj po  
tawuic Praducia - Sprowadzeni<sup>e</sup> komateryaly  
cujisjowac<sup>e</sup> prawidniwa, i adzjca<sup>e</sup> kubuwuic<sup>u</sup> w Mowic<sup>u</sup>  
gach<sup>e</sup> mowicowuic<sup>u</sup> w Mowic<sup>u</sup> i Mowic<sup>u</sup> x adzjca<sup>e</sup> uuy  
mowic<sup>u</sup> adzjca<sup>e</sup> Mowic<sup>u</sup> g<sup>o</sup>lo x gubajcz<sup>e</sup> nasuwu  
sawowuic<sup>u</sup>, sub k<sup>o</sup> w wyzawuic<sup>u</sup> k<sup>o</sup>? Mowic<sup>u</sup> ual  
nawicjca<sup>e</sup> sub ew<sup>o</sup> wixkic<sup>u</sup> uawicjca<sup>e</sup>? Mowic<sup>u</sup> k<sup>o</sup>war<sup>o</sup>  
sub pomyblaj<sup>o</sup> ew<sup>o</sup> gubajcz<sup>e</sup>? w rowuic<sup>u</sup> xny<sup>o</sup> Mowic<sup>u</sup>  
x Mowic<sup>u</sup> x adzjca<sup>e</sup> p<sup>o</sup> w rowuic<sup>u</sup> x adzjca<sup>e</sup> Mowic<sup>u</sup>  
w rowuic<sup>u</sup> ew<sup>o</sup> x adzjca<sup>e</sup> mowic<sup>u</sup> x adzjca<sup>e</sup> k<sup>o</sup> gubajcz<sup>e</sup>  
cujisjca<sup>e</sup> uawic<sup>u</sup> w rowuic<sup>u</sup> x adzjca<sup>e</sup> x adzjca<sup>e</sup> pomyblajcz<sup>e</sup>  
cujisjca<sup>e</sup> sub k<sup>o</sup> w gubajcz<sup>e</sup> w rowuic<sup>u</sup> x adzjca<sup>e</sup> uawic<sup>u</sup>.

Kawer <sup>o</sup> Kowicjca <sup>e</sup>	Imic i Kawicjca <sup>e</sup>	Mowic <sup>u</sup> - e - N w rowuic <sup>u</sup> gubajcz <sup>e</sup> w w rowuic <sup>u</sup> gubajcz <sup>e</sup> w gubajcz <sup>e</sup> uawic <sup>u</sup> gubajcz <sup>e</sup> uawic <sup>u</sup>	percedpawuic <sup>u</sup> uawic <sup>u</sup> gubajcz <sup>e</sup>			Mowic <sup>u</sup> gubajcz <sup>e</sup> gubajcz <sup>e</sup> uawic <sup>u</sup>	Mowic <sup>u</sup>
			D. Cawu				
			gubajcz <sup>e</sup>	Mowic <sup>u</sup>	gubajcz <sup>e</sup>		

*[Handwritten signature]*



Następnie widać Tuzim najęz/siz, wicini smazmpleto.  
waciuant i upowrzedniamowicow dowowu jarkob: wy-  
kazano przez Mieszko i Witold sławni Czwiliwego sntow-  
clawych, swiadectw pomeziancia, uwolnicuio od  
wojnia dowowu jecyquactwa, katechwa, wytajai,  
s. Lp Dawody be powiciny laci nebraue worabue plie-  
ni i okuaurauc Molejnowi numerami dowowu  
do Mirych ualicy -

Skoniego Wicjora uwaga Witold laci wicini  
nabrym, w Mirych to dowowu katumuoy - Mieszko  
celu pomeziancia uaję, alcy worabue alcy inwio  
uawirno Witold laci katumuoy i numerami  
certyfikac kacy swiadectwo udawowu jecy pomez-  
iancia Witold sławni katumuoy uawirno, wor-  
bue Witold Witold laci alcy opidauc katumuoy  
dowu i Witold katumuoy i pomeziancia Witold  
i Witold na Witold jecy uawirno pomez-  
iancia - Witold uawirno ualicy na Witold wyka-  
nu jecy Witold Witold Witold Witold  
pomeziancia Witold uawirno pomeziancia  
w Witold Witold Witold Witold  
na Witold Witold Witold Witold  
swiadctwa Witold Witold Witold Witold

Witold











o nich weneruicyj do uienamienicyj Guinow cobytnyca, u  
percednac' moigz -

g) Amerisaid hysaryczy zis, ugrawmesthynicya cyryj  
Krowicyj kuryj nachowawicyj -

g) Cyryj pomejst zis, etactwau urze, weniaw ko cto alle  
wiazany w kizmanaczj pmbliowacych, kuryj mu mienz  
ubie ponnatnoicyj jentice u bej uicome nachowaw  
teicy, alay ic elowkatekicyj uienamienicyj Guinow  
ubjawnie d'lasow. -

ur 1840. N. P. M. a n a u i e k n i u g r o m i t z k u b i e z e j e r y  
ziz u p r o t e M u r u i d t r o u m d a l u o i c i a s u z p e r t e x  
c o t r a s i n g a u d a w a d u i a c u a s e z j. c o t a r e c u s u g u a i e  
u i t p o r e d a u i o b y t a k s i n g e z E b e a u i n o u o c u i b z e t a -  
P e r m o t r o u e n n o z p r o t e p r e u i a c b. N. M. M. c o t h y e n e z  
ziz k a r t y j a t u u o j l a u G u i n o w k u b e j a n y z t e e n g e l y  
h o a p r o t e u a p o r t a u u i e u i a c z l u b n o z p r o t e p r e u i a c z  
p o m e t o p r o k r o t e c a u e p o m e j e t r i c i u z, z i k a t a k a u u o t k a  
m o u y j e n i c e p o r t e j u i n y e k i s i a j u a s a b o u i z k u j e z e a y  
c l a u k u i k o t a t y -

Co do a

M. Kurawic A. u i d i d t r a u e p r o t e j u i n y i u p r i t a d e u y  
c o t r a u i c e u t o t e k n o r a j a n y z u o o b o u i z k n a c z  
M o j k a u i t o r a u i c e e l o p o r t a u u i e u i a c z e l o j i e r o  
k o p o m e d a k a u i a b i n y . -















o powiadamiałości i tonie w innych raportach. —

- 1<sup>o</sup> Naucełchowski Dowiat w Kasubego
- 2<sup>o</sup> Obrazowi Subermialnowi
- 3<sup>o</sup> Nowi: Kresci: Sprawy Nowy; i Duchowy
- 4<sup>o</sup> Naucełchowski Wojewi: Suber: oraz jednoczesni
- 5<sup>o</sup> Naucełchowski Kaudarmow
- 6<sup>o</sup> Sędziowi Poliepi porokaj: w Kasubego oraz
- 7<sup>o</sup> Naucełchowski Komandy: Kaudarmow i w Kasubego

Dowiatowemu i w Kasubego: —

Raport Kaudarmow obywateli w Kasubego oraz w Kasubego  
 nie, opisanie cięciwa i w Kasubego i w Kasubego  
 nie, i w Kasubego i w Kasubego i w Kasubego  
 strasy, i w Kasubego i w Kasubego i w Kasubego  
 gwałtownego i w Kasubego i w Kasubego  
 ludzkiej w Kasubego i w Kasubego i w Kasubego  
 paca. — Działac oraz w Kasubego i w Kasubego  
 i w Kasubego i w Kasubego i w Kasubego  
 i w Kasubego i w Kasubego i w Kasubego  
 co do egzekucyj i w Kasubego i w Kasubego  
 uowinny w Kasubego i w Kasubego i w Kasubego  
 ma do ubaer D. M. M. nr. 1817 N. 177 str. 177. —

Co do C Kaudarmow i w Kasubego i w Kasubego  
 w Kasubego i w Kasubego i w Kasubego  
 i w Kasubego i w Kasubego i w Kasubego





Łowczy protokojaci, protory kuchane, kucharkij po-  
mocyki kuchani, garderobiane, wioducznam.  
ki pasturki, wypratkaj martkory ogroduiny  
stwiqez, browarui paratuy wypratkuy orokamel.  
Ka exelack cionabot gospodarnich kawa  
wsiacz jian i wniastkach produktua. —

Містахкелія сія хлго унедренія

- 1: Officyalini poruwakii i stwizexy deusow i wypr-  
siej klany, jeno to: Monni i qome Serordame.  
Marmatstawie Monni i stawie magrabidawie.  
pisame porowulawo i sp.
- 2: Kacnie w utugachy ludni wojnowaych rozkaj-  
aych jekeli sa obizgi stakaw wojnowaych —
- 3: Cielack i uniuowioi konminuiejexy ufkupioiw, pro-  
feruyciustoiw i roxuiestkoiw w ryzidaw ktorych  
sa, mabue uniepruciuw porupisane —

Stwizexy abojej pteł, chuzey pomijexy stwizy, po-  
wluui uice prawo rormaprucia maq mabuz lab  
naxwobeniia kych od ktorych porawio mawiois  
jento to: maboteliu, uicucarnowobeniui od ofca  
lab Mawii, lab ofuictowiuu gely rordniuiw mienax  
jer. mabiely rawnixue od mxiow — M chuzexyq  
w mawq stwizy, powiniuiw wtharad' in' wthakuis  
stwizy rporabuii godniuiwax ofuicis — Naxwobio

uy







Uchwała 2<sup>ta</sup> O skutkach czynionych -

Uchwała 3<sup>ta</sup> O obywateli do sturidy

Uchwała 4<sup>ta</sup> O chorobie palisajim na sturidzie -  
kostajim w sturidzie. -

Uchwała 4<sup>ta</sup> O Czeladzi Miejskiej

O tym, żeby prawo noszenia, ubioru, karbowych,  
pawobitów, porwali w sturidzie w sturidzie i. t. d.

O tym, żeby obywateli do sturidy -

O tym, żeby prawo noszenia, ubioru, karbowych,

o tym, żeby prawo noszenia, ubioru, karbowych, w sturidzie w sturidzie i. t. d.

O tym, żeby prawo noszenia, ubioru, karbowych, w sturidzie w sturidzie i. t. d.

O tym, żeby prawo noszenia, ubioru, karbowych, w sturidzie w sturidzie i. t. d.

O tym, żeby prawo noszenia, ubioru, karbowych, w sturidzie w sturidzie i. t. d.

O tym, żeby prawo noszenia, ubioru, karbowych, w sturidzie w sturidzie i. t. d.

Uchwała 5<sup>ta</sup> O wyrobkach.

O tym, żeby prawo noszenia, ubioru, karbowych, w sturidzie w sturidzie i. t. d.

O tym, żeby prawo noszenia, ubioru, karbowych, w sturidzie w sturidzie i. t. d.

O tym, żeby prawo noszenia, ubioru, karbowych, w sturidzie w sturidzie i. t. d.

O tym, żeby prawo noszenia, ubioru, karbowych, w sturidzie w sturidzie i. t. d.

O tym, żeby prawo noszenia, ubioru, karbowych, w sturidzie w sturidzie i. t. d.

O tym, żeby prawo noszenia, ubioru, karbowych, w sturidzie w sturidzie i. t. d.

O tym, żeby prawo noszenia, ubioru, karbowych, w sturidzie w sturidzie i. t. d.

O tym, żeby prawo noszenia, ubioru, karbowych, w sturidzie w sturidzie i. t. d.

Wasy



roboty powolanijsa, ariaciu 20, 24 goceciacsz sta  
awo his pomec urzadzau wiejsowcyw polnycyngycau  
sacemni uwiadectwa w toryci. - My probuicy ariaciu  
ustkuteczniaa roboty pomecniac w toryci, pomecniac

System 6<sup>ty</sup>

Przeprisy Ugołne

Przeprisy Ugołne wiejsowa f. to jest pomecniac  
w Puruicstwie i Mojei w pomecniac, pomecniac  
Kawuui sturycyca, i endacni, tu cici uawna  
jeu w uawna uawna i ecyhie od uawna uawna i i i i  
sturycyca uawna uawna uawna, uawna,  
uawna uawna uawna uawna uawna uawna  
uawna uawna uawna uawna uawna uawna

Sturycyca uawna uawna uawna uawna uawna  
uawna uawna uawna uawna uawna uawna  
uawna uawna uawna uawna uawna uawna  
uawna uawna uawna uawna uawna uawna  
uawna uawna uawna uawna uawna uawna  
uawna uawna uawna uawna uawna uawna  
uawna uawna uawna uawna uawna uawna

Co do d Uawna uawna uawna uawna uawna  
uawna uawna uawna uawna uawna uawna

Co do e Uawna uawna uawna uawna uawna  
uawna uawna uawna uawna uawna uawna

ix





1° Strychia

- a) Oficyna na rąbce strychiowca
- b) Kwartalnik na rąbce rąbce
- c) Strychiowca na rąbce rąbce
- d) Strychiowca Charybaliowca na rąbce rąbce
- e) Kwartalnik na rąbce rąbce

f) Promyślewa i proscut. Strychiowca  
w rąbce rąbce rąbce -

2° w Strychiu

- a) Kwartalnik strychiowca od rąbce rąbce 1°
- b) Strychiowca na rąbce rąbce rąbce

3° w Młoczu

- a) Strychiowca na rąbce rąbce 1°
- b) Strychiowca nowe na rąbce 1°
- c) Strychiowca strychiowca od rąbce rąbce
- d) Strychiowca rąbce rąbce -

4° w Strychiu

Strychiowca na rąbce rąbce rąbce  
5° w Młoczu

Strychiowca na rąbce rąbce rąbce  
6° w Strychiu

Strychiowca strychiowca od rąbce rąbce 2°

Podatki na rąbce rąbce rąbce rąbce rąbce rąbce  
Kwartalnik na rąbce rąbce rąbce rąbce rąbce rąbce

ay











clochetau w uoskowi tej ilonii lub w 2/3 enyriach  
 allawianca porypianca, luge uowie bez tyono  
 na jecuwosowce lub puztrowce pod admi opytady  
 i rygni - Kieci wigemto Muluwion Tamawecum  
 propedv uicowozzciu abawiozrauy jont uo ryc amz  
 eluina Turuwego jomiuu az Turuio tne Moji  
 prodat do Newcluidu 17<sup>to</sup> puzorby uowot Mieuu  
 opinaw porypudhu, puzer tego uuz eluina Turu  
 uago narowidwerauy uo do prawoy i edesta  
 uo to luge uicaw uaj dalej uewu tny puzer  
 taw uuy puzdu -

Newcluidu Newcluidu 17<sup>to</sup> abawiozrauy jont  
 naj dalej w 3<sup>ciu</sup> pu edelwauu eluiozicaw  
 albo soku uagruut u jechac' albo uo uoz od  
 puziednicawio uie u terowawauyo elome  
 eny uicjowey uuz eluina eluiozicaw uakaw  
 Muluio uuzawue do uuzawuwoz puztrowio  
 uia w okelniez, uuzozek uuzozek 6<sup>to</sup> uuzozicawio  
 uio puzer eluiozicaw puzpuzicawey puztrowu  
 uowey uuzozicawey w Mluw' uia luge u uoboi  
 puzozozicawu -

- a) Historyczne opowieszczenie puzawauia
- w okelniez, uuzozek puzozek i s<sup>to</sup> uuzozicawio.
- b) Opowieszczenie eluiozicaw uuzozicawiozab<sup>to</sup> z















3<sup>o</sup> Celebriat uwerpion egoluciuu powechni na  
Krańcach Niziny allewioowan -

4<sup>o</sup> Sprawy usprawiedliwienia prawa majeralej  
w dniu 14. czerwca 1840 roku P. Ambr. Lupto wia  
nie i prarobę ze Wai i Luist ew. Naurduinab  
K. Marskacy ew. Magystratu hegu. Liasa w  
i prarobę i w tolu, ten i w d. w. n. b. i w e d l e  
w k o n t r a t u p o k r e p i s a n e j i p o w i n o w a n e j w  
Saxonia p. d. w. a. j. u. w e d l e p o m y p o k r e p i s a n e j  
p o k r e p i s a n e j u n p r o m y s l a -

5<sup>o</sup> Za racy pow. p. n. a. u. i. a p. n. y. r. o. z. p. o. k. u. a. w. a.  
u. i. u. p. e. n. o. w. e. k. e. i. u. w. 1<sup>o</sup> l. u. b. e. l. i. c. i. a. p. i. s. t. a. t. s. i. a. s.  
K. Marskacy p. n. a. y. t. a. p. r. e. z. a. w. e. t. p. i. n. a. u. u. y.  
r. o. n. t. e. n. o. b. a. t. u. i. s. t. a. n. d. n. a. j. e. n. y. a. l. l. e. w. i. a. u. s. z.  
e. t. o. r. y. a. s. t. n. a. u. i. p. o. w. i. n. o. w. o. a. u. j. j. a. n. o. b. e. i. s.  
s. t. a. m. u. i. n. e. u. p. i. s. t. a. u. i. s. t. a. r. K. l. o. w. a. a. l. b. o. p. o. n. y.  
s. t. a. j. e. a. l. b. o. p. r. e. z. a. j. e. e. w. o. g. o. l. n. e. g. o. m. e. o. n. a. i. a.  
p. r. e. z. a. z. e. g. o. t. e. n. a. l. u. w. t. e. i. w. o. l. u. o. u. a. n. y. u. i.  
p. a. r. a. w. o. e. w. e. m. e. n. u. g. e. l. y. u. i. e. n. i. a. i. z. p. o. t. o. n. y. u.  
s. t. a. n. a. j. u. y.

6<sup>o</sup> Ostatek uwerpion p. n. e. j. i. n. y. o. g. o. l. u. e. e. o. b. e. j. j. a. s.  
p. r. o. m. a. j. e. c. w. t. e. s. e. n. a. u. e. s. z. e. u. w. a. u. n. o. y. e. l. l. a. t. d. u. s.  
n. e. u. i. e. l. l. a. u. t. o. r. a. t. u. w. n. o. n. y. e. z. e. l. o. n. i. u. a. p. i. e.  
w. a. u. i. s. p. r. a. u. i. s. p. o. w. i. n. o. w. n. e. g. o. i. u. o. n. i. e. l. o. c. h. a. t. e.  
j. e. n. t. k. a. m. i. o. n. o. k. a. u. e. u. - W. o. r. p. o. m. a. j. e. c. i. u. i. P. M. W.

6















schumi bex ruska H. 1. i le byro p...  
i Duruisbux i w... wy... moza -

15. Mehatrach babilni wriany byz...  
wa Nawarlowe i Nawarlowe g... 2 lat 3 M...  
lowe i g... - Do post...  
p... Nawarlowe -

16. Conuoluciuu pomor...  
ut... s... i...  
... 21<sup>grud</sup> 1891<sup>z</sup>  
3<sup>lipca</sup>

17. M...  
jest pomor... 1841. ...  
...  
... -

18. Naj...  
... 30<sup>lipca</sup> i...  
... -

19. ...  
... 1847  
...  
... 19<sup>grudnia</sup> 1844r. ...  
...  
... 1845r. ...  
... -

Handwritten signature or mark at the bottom of the page.













4  
Traktaty z Austrią, i Prusami zawarte przed  
21 kwietnia 1815 w Wiedniu-obejmują -  
3 maja

- 1. że przeproski są nieproductive dla wzbogacenia i now  
uorządzenia, za nieprawa i niedużo do  
drugiego kraju i bliższemu i bliższemu, wzniesień  
produkcji, stałych i wzniesień fabrykacji. -
- 2. Rozważając się, iż w Austrii i Prusach w rzeczywistości  
nowo urządzenie, i jedność polityki do drugiego  
przez portami, wydziału i portu i innych kraj  
bliższej jawności. Dec. 17. Wról. 23. 6. maja  
1817 r. oświadczył wydziału i portu do Co-  
sarniwa Honjia i jego, Dyrektora i Dłuzcy, Pa-  
bernatorami i Dłuzcy i oświadczył, Dłuzcy  
oświadczył wydziału i portu Dyrektora Pa-  
berni i Austrii i Prusach jako pod oświadczył Dyrek-  
tora i Dłuzcy i portu, na papierze i k  
wydziału i portu, i nie mniej co do innych i oświadczył  
oświadczył, w Dłuzcy i portu i Prusach, -

Muzyczne i inne jawności w Austrii i Prusach  
oświadczył, nie przeproski i inne jawności, na Dłuzcy i portu  
i Prusach, i inne jawności, i inne jawności -

Wskazując na Traktatowej 23. 6. maja 1816 r  
z Prusami jest prawniczo i oświadczył i  
oświadczył, a przeproski i inne jawności i inne jawności

*[Signature]*





Alimau, wroplau, nobokui'kau uarshabwach, brow-  
 nach, rakunierbuidkau ereladri eadwriemewu, atar-  
 uicidau eobrawi' machauoe naograwica, puiada  
 jaxquu, oficerou' urospaidkau 20 lat sturib, ma  
 jaxquu emerykau jerebi' nie' puiada' jax' maj' j'ku  
 riuuiciei' ro'nicou, i' sturib, jax' i' urospaidkau i'  
 uorplau' eobrawi' uo' jaxquu' i'z' na' u'borauau'  
 do Polanua, Wroclawu' Wroclawu' Wroclawu'  
 Wroclawu' Wroclawu' puiada' jax' jax' do kraja  
 Wroclawu' jax' Wroclawu' rakunierbuidkau' eobrawi'  
 do Polanua' Wroclawu' i' jax' urospaidkau' urospaidkau'  
 urospaidkau' jax' Wroclawu' jax' Wroclawu' jax'  
 do uas x porta' puiada' jax' -

Do 25. br. puiada' eobrawi' urospaidkau' jax' Wroclawu'  
 reusa' au' hawiel, atoli' na' urospaidkau' puiada' jax'  
 urospaidkau' hawielu' jax' urospaidkau' i'z' na' gra-  
 uic' lub' do' eobrawi' urospaidkau', leca' na' do  
 urospaidkau' urospaidkau', chomaj' do' urospaidkau'  
 obywatelce' i'z' ro'nicaj' urospaidkau' eobrawi' puiada'  
 lat 10 sturib, jax' Wroclawu' jax' urospaidkau' jax'  
 Wroclawu', i' Wroclawu' - Do 100. br. puiada' urospaidkau'  
 eobrawi' urospaidkau' jax' urospaidkau' urospaidkau'  
 urospaidkau', hawiel' eobrawi' do' obywatelce' puiada'  
 Opatka' puiada' jax' urospaidkau' od' obywatelce'



obojga pteci uicwprazkajaci kareni xco utuzg, n. u. p. i. p.  
mieu ktorau ka. h. ob hogo uwolnia - Smuicag exau  
cowaolowag na granice, jist ellu wlaschly 5 a d. l. i. u. p. z.  
3. b. h. u. i. u. p. i. u. m. y. s. w. e. r. o. p. o. l. w. a. g. u. p. u. w. o. b. e. c. i. u. n. a. w. a. u. n. d. y.  
C. p. t. a. t. y. p. r. o. 15 i 100 br. obrawane h. y. e. u. a. s. e. 2, u. i. p. u. n.  
c. w. e. i. u. w. a. l. l. e. c. i. o. n. u. n. t. r. a. b. e. n. t. u. i. n. p. o. l. n. i. e. u. a. h. e. l. l. a  
M. a. r. b. u. l. l. w. a. n. b. e. u. n. 1844 r. u. i. c. a. c. h. y. a. i. s. t. u. e. j. e. z. y. c. z.  
p. o. t. p. i. s. l. a. n. u. n. a. p. a. r. a. d. n. i. o. n. t. o. r. y. z. M. a. n. t. e. l. i. n. y. M. o. j. e. n. u.  
m. o. n. u. n. t. a. u. y. e. c. a. u. a. e. i. u. w. i. a. c. e. c. e. l. w. a. n. a. p. r. a. p. i. o. m. e. l. b. e. u.  
p. b. u. n. g. u. s. c. e. u. y. H. r. M. o. j. e. j. e. n. u. i. d. o. n. t. r. a. u. s. o. u. p. r. o. g. r. a. u. i. e. n.  
u. e. u. u. a. u. y. i. a. n. d. n. a. g. r. a. n. i. e. z. n. p. r. o. b. e. c. a. u. i. n. p. o. l. n. i. e. u. a. n. i.  
n. a. o. u. e. u. o. b. e. p. a. w. e.:

a. p. P. l. a. u. i. o. n. n. a. u. e. c. i. o. n. b. y. t. e. j. T. a. b. e. r. n. i. i. b. o. r. t. a. n. n. i. e. j. S. u. b. e. t.  
o. n. i. e. j. A. u. g. u. s. t. a. u. s. t. n. i. e. j. u. i. o. n. n. a. j. e. z. y. c. z. n. a. g. r. a. n. i. e. z. c. o. n. a. r.  
s. t. w. a. u. y. e. c. a. u. a. u. e. n. a. b. i. b. e. l. y. u. a. u. y. i. a. n. d. p. r. o. g. r. a. u. i. e. n. y. z.  
c. l. a. i. s. t. C. e. n. a. r. t. w. a. n. n. p. r. o. u. w. o. b. e. c. i. u. n. i. p. r. o. k. o. s. t. a. w. o. c. i. e. n. i. a. n. a. u.  
p. o. s. t. a. u. e. n. e. u. i. n. j. a. n. u. a. r. n. i. u. n. a. e. u. i. 11-

b. p. A. c. i. o. n. n. a. u. e. c. i. o. n. u. a. d. g. r. e. n. i. a. n. A. u. s. t. r. y. a. n. e. z. i. S. t. a. r. t. a. z. u. y.  
i. e. z. o. n. y. s. t. a. r. o. r. o. t. n. i. u. y. z. k. a. n. i. o. b. i. b. e. l. y. u. y. e. c. a. u. a. u. e. h. y. e. m. y. z.  
u. a. p. o. t. o. j. e. n. i. n. a. g. r. a. n. i. e. e. l. l. a. s. p. r. o. u. e. l. a. n. i. a. p. r. o. d. u. k. t. a. n. u. i. e.  
e. t. t. u. r. e. j. j. e. d. u. a. n. n. e. u. d. e. u. i. 14-

c. p. M. j. e. c. a. u. y. z. i. u. i. d. n. a. z. y. c. z. b. i. b. e. l. a. c. h. u. a. h. y. e. i. m. p. r. a. n. o. u. a. t. i. e.  
o. m. a. n. i. e. t. i. c. h. u. A. u. s. t. r. a. c. h. e. w. t. o. r. y. z. n. i. s. c. e. a. u. i. n. i. o. n. n. a. j. e. z.  
e. t. t. u. r. e. j. n. e. s. t. a. w. o. c. i. u. a. d. e. u. i. u. n. a. c. i. o. n. e.

ay





dyplomów i urzędnic to obywateli -

Celem naprawadnania ulgi wstawiłach programów  
wielki i handlowych i druzani w roku 1849 r. dla  
dobra ciwariadomych Kaczeliny 8<sup>to</sup> kuzi i powoznicai  
co w dziedzinie Kwart. bezpityczajacych i bezpityczajacych  
nie wadzi d. bezpityczajacych i bezpityczajacych w dziedzinie  
nie podlegajacych granic ceniog i w dziedzinie, do cny  
ciwariadomych i bezpityczajacych Kwart. wadzi d. ciwariadomych  
w dziedzinie jest pomex Kwart. Spas. Kwart. wadzi d. 23<sup>to</sup> Kwart.  
1849<sup>to</sup> Kwart. wadzi d. w dziedzinie pomex Kwart. wadzi d. 7<sup>to</sup> Kwart.  
pityczajacych i bezpityczajacych, w dziedzinie Kwart. wadzi d. w dziedzinie  
ciwariadomych i bezpityczajacych w dziedzinie Kwart. wadzi d. w dziedzinie

Przebieg i programach dla osób podlegajacych, pomex  
Kwart. wadzi d. w dziedzinie pomex Kwart. wadzi d. w dziedzinie  
ciwariadomych i bezpityczajacych w dziedzinie pomex Kwart. wadzi d. w dziedzinie  
ciwariadomych i bezpityczajacych w dziedzinie pomex Kwart. wadzi d. w dziedzinie

Celem naprawadnania ulgi wstawiłach programów  
w dziedzinie pomex Kwart. wadzi d. w dziedzinie pomex Kwart. wadzi d. w dziedzinie  
ciwariadomych i bezpityczajacych w dziedzinie pomex Kwart. wadzi d. w dziedzinie  
ciwariadomych i bezpityczajacych w dziedzinie pomex Kwart. wadzi d. w dziedzinie



u obywateli prawni i tan gubernatorow  
ka Marmay do Petersburga, Marmay, i guberni  
obozhinskiy do imeny Pracy guberniue  
berlwa Obor-palieschajter Miasta Marmay  
a uawet Nauchnyy P<sup>ly</sup>

Rozdział IV<sup>ty</sup>

Przemysł, Handlowy, Handel.

Handlowy i przemysł jest uad kowawany gatunek, niu  
ponyższyemu do uieszczenia krajis abau iazykajaz  
uaj jonyi tko pro urotes powieca xice uauuamaj  
co jest: 1<sup>o</sup> Proclukcja wicy cyruulajaz niu  
sumyca. 2<sup>o</sup> Co jest przemysł co za, cyruulajaz  
hauuel. 3<sup>o</sup> Sami systemata niurowaty pome  
nystau. 4<sup>o</sup> Sami sz uuyualawni cyroka abau  
uicye u uicie przemysłowcu. 5<sup>o</sup> Sami sz  
uuyualawni krajis u kow uuyualawni -

1<sup>o</sup> Proclukcja jest protekcyu u uauuauu pra  
cy i uicy pomoyu uauuauu, emouuauu u uuyualawni  
uauuauu, u uueuaj i cz u uuyualawni ni, u uuyualawni  
ni u u uuyualawni i u uuyualawni u uuyualawni -  
I u uuyualawni u uuyualawni u uuyualawni u uuyualawni  
u uuyualawni u uuyualawni u uuyualawni u uuyualawni  
u uuyualawni u uuyualawni u uuyualawni u uuyualawni

2<sup>o</sup> Cyroka cyruulajaz i u uuyualawni u uuyualawni  
u uuyualawni u uuyualawni u uuyualawni u uuyualawni  
u uuyualawni u uuyualawni u uuyualawni u uuyualawni

Handlowy

















- Arty. 1. Szlachty cudzoziemskiej mieszkającej w  
 Królestwie Polskim lub w innych posiadających majątki  
 ruchliwe, nieruchome i wolny pomysł lat 6. od zarobków  
 ziemskich i opłat publicznych, jeżeli tego bezdawnie  
 Ar. 2. Cudzoziemcy posiadający w Królestwie i w  
 innych wolny pomysł, od zarobków i opłat -  
 Ar. 3. Polacy w innych krajach, w których  
 posiadają majątki, nieruchomości, wolny pomysł lat 6. od  
 opłat i czynszów ziemskich, jeżeli tego bezdawnie  
 pod warunkiem, jeżeli zobowiązani są do dobrego  
 gospodarowania i nie więcej niż procentów trzech  
 lat czynszu, wolny pomysł lat sześć na opłat  
 bez warunków czynszu i opłat ziemskich i innych  
 majątki -  
 Ar. 4. Polacy cudzoziemcy posiadający w dobrach  
 nieruchomości, nieruchomości, i w dobrach  
 Arty. 5. Cudzoziemcy posiadający w Królestwie  
 Polskim majątki, nieruchomości, majątki





ipłaci marbowe i uisjwin. do dawo uiscripte  
pionia dawo ka optake, uisicor marbowego enyuma,  
po upytaniu tak zwolowdy, optawaci sz, uisjwego.  
Marbowe et non romanis. - Mias b uisic  
dajac do uisj grunta i płaci marbowe lub iu  
i szy kukuwe -

3<sup>o</sup> Dawa bezpłacnie dawawa do ludzoci -

4<sup>o</sup> Młodzieńco Marbowe pomażiobioncy pomażystow  
zo nawiatacu pomażeni pod kagrodniui uwarunka  
uui do uisicor. - Na ludzawo uisicor, pomażeni  
maui pomażeni uisicor lub uisjwin, mażawo  
kupa uisicor uisicor, uisicor, uisicor  
uisicor uisicor uisicor uisicor uisicor uisicor  
uui dawawa i szy. Dajac na dawawa 100,000 zł.

5<sup>o</sup> Młodzieńco Marbowe do stawicy uisicor, Ma-  
ray pomażeni uisicor uisicor sz, uisjwin uisicor

6<sup>o</sup> Maż pomażeni uisicor, uisicor uisicor uisicor  
uisicor uisicor uisicor uisicor uisicor uisicor  
pomażeni uisicor uisicor uisicor uisicor uisicor  
uisicor uisicor uisicor uisicor uisicor uisicor

7<sup>o</sup> Dawa dawawa dawawa pomażeni uisicor  
uisicor uisicor uisicor uisicor uisicor uisicor  
uisicor uisicor uisicor uisicor uisicor uisicor

8<sup>o</sup> Dawawa dawawa uisicor uisicor uisicor uisicor  
uisicor uisicor uisicor uisicor uisicor uisicor  
uisicor uisicor uisicor uisicor uisicor uisicor











wjednej gonetnie wyrobionej wódki  
po korp: s: 30. -

Fabrykarska ma byc kontrowlowana,  
albo co do samych racierow, albo  
jez co do racierow i co do ilosci wyro-  
bionej wódki. Wybor tego zostawio-  
my posiadaczowi, stowownie do  
Deklaracji albo w taki sposob, ze  
ktorys z deklaracji, niniejsze  
podatku, wstug oznaczonej stopy  
wydajnosci, kontrowlowane, beda  
co do samych racierow i fono-  
sie beda, optaly od wyrobw. ene  
ulegaj maja, jednej i drugiej kon-  
trolki.

Kontrolki racierow samych pod-  
legaja deklarujacy:

a w gonetniach z apparatusami

wydajacemu odrazu skowit. x poduz-  
go kowca kartofli garney 2 3/4 x je-  
zmienia lub stodu garney 4 3/4  
x zyta garney 5 1/5 x mzemiy 6 3/4 -  
x owsa garney 3 x Patarki gar 4  
x mblasow 1 1/8

b wydajacemu lutruske x kowca  
kartofli garney 2 x jezmienia  
lub stodu garney 3 1/2 - x zyta -

garncy  $5\frac{1}{5}$  z przeniay garncy  $6\frac{1}{10}$  - z owsa  
garu  $2\frac{1}{3}$  z tatarcki  $3\frac{1}{2}$  z mblasow  $1\frac{1}{8}$

Najmniejsza stopa wydatkow: ci usta  
awriowa z pierwszych gombiach pod.

Lit a. z kartofli  $2\frac{1}{4}$  z jecmienia  
lub stodu 4 z ryta garncy 6. z prze-  
niay garncy 7 z owsa  $3\frac{1}{3}$  z mela-  
sow garncy  $2\frac{1}{3}$  z tatarcki  $4\frac{1}{3}$  -

W drugim gatunku gombi pod

Lit b. z kartofli garu 2 z jecmienia  
lub stodu 3 z ryta  $4\frac{4}{5}$  z prze-  
niay garncy  $5\frac{3}{4}$  z owsa  $2\frac{1}{3}$  z tatar-  
cki  $3\frac{1}{2}$  z mblasow garncy  $1\frac{1}{8}$  -

W trzecim gatunku gar pod lit

C. z kartofli garncy  $1\frac{3}{4}$  z jecmienia  
lub stodu  $2\frac{1}{2}$  z ryta  $4\frac{1}{5}$  z prze-  
niay  $3\frac{1}{2}$  z owsa  $2\frac{1}{2}$  z tatarcki 3 z  
mblasow  $1\frac{2}{3}$  -

Gombani maja opiacie roz-  
cnie opiatej koimowa. Nr 6. -



propinowatowic exyli dierianowcy R.  
 Nr 30 - Skradunij i Pyslatatorny R.  
 40. w miaszannie a gw iimych  
 miastach; Pyslatatorowic iuz  
 ej sse q Synkarsc i miaszannie  
 ina Pradu R. 10. w iimych  
 miastach, ofroia pousensc  
 goda 1845. Mrojskych 1845  
 30. Synkarsc mrojscy fir Ru.  
 bli Subr. 3. -

Latradanie narych Gonel.  
 ni nastypuje za pzwoleniem  
 Pradu Gubernialnego tam  
 Gwie Majstusci 20 mroks pola  
 orowgo lub 20 Pamiir obij-  
 myc. -

Na Apparata 12000 Goc  
 R. 150 wa 30000 Goc iuz  
 bli w 300 wa apparata wy-  
 robiajacy w mrojsku iuz  
 mrojscy mrojscy jak 30000 Goc  
 R. 500. -

Regulowawic mrojska  
 aw o. mrojska i. mrojska  
 naryn Goneli i. mrojska

mijsca byc' wimno ty. kottow parukow  
i kadzi fermentacyjnych, kadzie te w  
tuczach walery na arigulowane umu.  
zacz, qy jedna lubnisczi, do puzosci  
na jedcu raz zatarci, z pastawowic.  
wicu mijsca na fermentacya,  
obijmije jedcu zacier casty idica  
up, nieprzenoszac stosunku na  
kornie kartofli ze stodem garncy  
90. mu tyler z ziarna ze stodem  
g. 250.

Exynosci dopisnia deligoma  
ny proto kulawie, w obecnosci Waj  
td lub Burwiszta, poniaczna go-  
melni lub gorolawego. —

W deklaracji na exynosci go-  
melni, wyznacza się czas prawa-  
dzenia, liczbę zacierow, tudziez  
ilości i rodzaj materiyasow. —

Zacier na iwodke raz na  
24 godzin ma się odbywać, a ko-





w Sycylii, Kweritiiu, Sycylii Karolickim.  
wikul. Tęż pisownosc podług Deklara  
cyi 4ty podług obrachunkul. - Gornelua  
przed exasem wankuista niefnaci.  
Niefnaccie rat, uloga wankuista do  
ministracyjnij, jak podatki Szarbo.  
we. -

Za wadliwoscia propozycyonej przy  
myślobie jak wreszcie jejże rozporo-  
cie, wickora liuba waciswim itp.  
oprosen uwieczajnej opłaty podalku  
na pierwtry raz kara wpróbowy-  
wajaca fisciorkiej opłaty, od nie-  
francuz wpróbowy, lub utajonyj wó-  
ki. - na 2<sup>gi</sup> raz 10<sup>ci</sup> rokij - na  
3<sup>ci</sup> oprosen karę, wpróbowy wnojacyj  
wiskrutuam podatkaru, wbrani-  
nie wpróbowy wódkij przez rok  
warkijony; karę w 2<sup>ch</sup> pierwtrych  
przypróbowkach, francuz na francuz.  
daz w 3/4 a gornelany w 1/4 enesij,  
wostatniw gornelany francuz tw-  
dzenia sic tyw karobkij ubra-  
ca. -



Za uchyleniem przepisow kontraktu  
pomiędzy Publici Fabryki piętrowej.

Ad decyzji Naczelnika Powiatu  
Szwajcarskiego rekurs do Przewodniczącego  
Gubernialnego, który decyduje ustaleni-  
em jejeli wartość przedmiotu, wycer-  
nie z kasa nieprzejęci 100000.

W przedmiocie, wycernej wartości  
Starych karczmann rekurs do Komisji  
Skarbowej. W decyzji tej w sprawie  
tylko rekurs do Przewodniczącego do Rady Ad-  
ministracyjnej.

Przedstawienie Przewodniczącego w województwie  
świętokrzyskiem w stosunku do prze-  
jęcia prawnego biżuterii innych.

Przedstawienie, aby w sprawie  
w miastach, w powiatach - Tak, Spi-  
ritus, akowita i Wódka mocniejsza  
od 48° wabywane biżuterii, w sto-  
dole - Składki po wsiach, wbrumy-  
wane są: po posadowieniu gotowi, albo  
przez przedstawicieli w miastach b.  
przez przedstawicieli w miastach c.

Składki akowity i Spiritus wbrumy-  
wane w miastach b. w miastach c.  
w miastach d. w miastach e.

Nawet w miastach, w miastach, tylko



tylko na 50 sieni oddanych od sądu  
zakładane być mogą - w miastach  
mających 6.000 ludności na 500 grów  
1 szynk - w innych i na 30 ludności  
obajj frei - Gdzie są szkoły wie-  
szczenia, szpitali i zakłady dobro-  
czynne, to w tych paruchach wie-  
moga być obmyślane szkoły  
przebieżne w miastach o 50 sieni  
kościół a w innych o 50 sieni do  
ogrodzienia kościołów a o 50 sieni  
do sieni kościołów - gdzie ogrodzienia

na Przedaw Zakładu Wójcickiego  
wieloletnie przedawanie spirytusu i cho-  
mity na rzecz właścicieli; dla in-  
nych osób nie więcej niż 10 gancey - wy-  
karczający karany jest 15 rs. na po-  
norzeniu 30 rs. -

Przepisy prawa, które tyora  
ce się karaniem są; że w inny pro-  
winny być karaniemi, karany inny  
o górnym 10 wiezion; że w Niedo-  
le smęta i Mocarystości galon, nie



pisanij stimerace arifromny, a w ka-  
 ty i koscio, w nich, grac uicwaluo, ze  
 muryka w dnie powrodcuie mbro-  
 uionas; w Swiatczem muryka pro-  
 woloua w i pofuducia do 10 wicior;  
 ze kudyt mbroiuony teri xastany  
 lub w ramiaw na frowuketa. -

We wriach, godie kilka aris ad-  
 ducilue pramo fnapimacyi powada,  
 lixbs kawreem pramo uyraniaw  
 do: na 40 dymoir w wriksnij lix-  
 bre dymoir, dwa ze w foblayru w  
 rytkowaniew, jezeli, ras budowle  
 w raiulow i wres jedua do addel-  
 uych mraiciceli malory i o frot  
 wiorchy odligt e na dndwreucia  
 i na 10 dymoir jedew cyrek bje  
 uwie

Fuchomieu stro powada pice  
 kawreem w obcej w raihoiei subiera  
 tytko w nich w raiagrowaciuie frie-  
 uie, wue lura sie mieni w rai-  
 uuje

Pragy Gue w raiuieraci ma-  
 jz arabaciuia kany za chariawie







roku 1851. niemniej być w sadnym wstępie  
 eis awi w sadzie więcej jak 6 jar-  
 markom rocznie, z wyjątkiem fr.  
 Kow: sprawa Wew. i Dub: uwa-  
 nych - Tarnarki maja być w dwoich  
 wskazanych, targi zaś w miejscach  
 swoich jednego tylko wyznaczonych,  
 maja być w Patek, gorze i więcej by-  
 wa jak jeden to jeden w pięciu a dru-  
 gi w dwoich w samym terenie wy-  
 jawnym promocyjnie. Targi w dwoi-  
 srogotnie w exacie trwania przed-  
 prowadzianego zaboru i strza, odby-  
 wai się improwizacyjnie.

Arak Magdalen kontrollo-  
 wania w nas z traku krajowego  
 następujące są przepisy, przy sa-  
 prowadzeniu fabryk i wsielę się wój-  
 towi lub kontrolerowi najbliższego  
 Miasta rejestr samobrykowania i o  
 parafowaniu -

Właściciel na każdy transport  
 składu Wąjtowi Deklaracya, obejm-  
 ująca ilość, rodzaj naczyni i cenia-  
 u. Wajst zawiązać to do swego rej-  
 stru i wyda świadectwo z numer-  
 um pieczętka wazdu, naczynia

Szczegółowo opisywają w Adelski do kon-  
trollera Mandel, który sprawdziwszy  
swiadectwo Wajta Adiera, a samego w-  
dziła, swoim pisarzką swą, pisa-  
tuję i do miejsca przeobrażenia pro-  
puszcza.

Cukier Celem postawienia  
wzrostu i brzoju granicznej, o mi-  
ności rozpoznania cukru

taki z zagranicy wprowadzonego  
jak i w fabrykach krajowych wyrobu  
nego jest postanowienie w 1843 r.  
aby był szczegółowo w granicach eu-  
chowan, Sumerek do cukrowni  
składa się z 3<sup>ch</sup> kolorów, plumbu-  
wycrajne, stępłe i inne są, między  
innymi cukru remanentowego, za-  
granicznego, krajowego, defraudowa-  
nego.

Przedra Instrukcja z 1844  
w tym względzie ma na celu na-  
leżności skarbu od szkody, w  
chodzących celnych, zaradku obrony



przemysłu krajowego - za proda-  
 me Lwów, Kambrelli, Susumek wa-  
 gi, przeday i wyrobionego zwię-  
 towaw; wiając wraże mgła  
 na przybytek lububytis tejże wa-  
 gi w towarc, wynikający z opua-  
 cyi fabrycznych, ktorym wifrom  
 niemy materias. uliga.

Pod kontrolle, podciagnięci  
 zostana; kupy kramare, tkacke,  
 pryroczny, fabrykanci tawimiek  
 farbarsce, przeday i tkacke, druka-  
 re, przedralnie mechaniczne ba-  
 wieny.

Zawieramejciaimi Kontrol  
 luszemi sa; Kontrolersy Skar-  
 bowi, Magistraty, Burmistrz  
 Wajci w vsadach fabrycznych i  
 zgranadzenia szarych.

Cechami legitymacyjnemi  
 wyrobki sa; cecha fabryczna  
 Administracyjna, pieczęta  
 Skarbowa na lakur. wycisnio-  
 na koalecace do wyrobku przy-  
 klejani i na samym w wyrobku  
 w uarkę puzajęcyu pomażku kon-  
 trollu wa skwitaryum z karton

kauni: numer kwintaryusa, N<sup>o</sup> 1000  
ki rok 1843 lub 1844, iunie lub na  
wrzeczko fabrykanta rodoj wyrobku  
wage. Ten raportowia obowiazanie  
kwintaryusa, i wadziwek przyklyja  
na intasycioniu koncu statki;  
uadziwne wpiska na loku puc  
czatki, skarbowa, tak aby awansie  
jaczesejowa iuieciwa na sa-  
muciu wyrobku, a druga na kon-  
tenciu; wyrobki drobne, jako to pro-  
czuchy, eskamiarki, tarientki, pro-  
dligai maja occhowanicie w  
sporobie detychocasonymu bez-  
kacticacki. —

W r. 1843 podane rozbaczenie  
Szepuya ce prapizy, jomu Sz. P.  
S. W. Sk. uaglowiu kontrollo-  
wia prutowa krajowego pro wic-  
wyrobianego, ktore do dnis' decia-  
obowiazuja 1: Na targi i Jarman-  
ki do smart, myslane prutowa, a pa-  
trous byc prouinny piceszcia



Wajta Gminy wa boku wyzisznieta,  
2: Wajci przed picesztowaniem  
fiorinuu sie smekaniac. czy wia,  
Gminy inprobauet. -

3: Wajci po upicestowaniu  
mimii sa datacye wiadestwa  
focchadrenia jako to: emiejca my-  
robienia pralina, namriako wy-  
rabiajacego, ilosci i gatunek stabe,  
znaku jezeli jakic znajdyja sie  
na prokur.

4: Wiadestwa tablic wraunsa  
tylko wa 44 tygodnie. Wiadestwa  
te wicudigaja apracie w.

5: Wajci obawiazani ubrayony-  
waci sa stricuniki probat, wy-  
danyeh wiadestw. -

Ustawa Tabaka. Mstarna 20  
1811 zarzeczona i. od 12 Czerwca  
1812 r. w Sto. Warszawskim pre-  
sdam i fabrykacya tylariost i  
tabak skradac waja dachad skar-  
bowy - Decret strol. Sark 28.  
Maja 1812 r. zarzeczona prezisyj  
wzgladem przedany. Sierogor.  
w prapisy tego w D. M. M. 27 1814  
w 19. 22 1816 w 229 w J. P. G. Prar

## A. Handlu

Niemcy w Handlu sączą zaima-  
nie produktów pracy których socjusz-  
tyczni niekiedy lub nie pamiętają,  
za inne sądownie przez nas po-  
dy.

Handel dzieli się na:

- 1° Wewnętrzny. 2° Zagraniczny
- 3° Przemysłowy.

1° Wewnętrzny zamienia  
produkty krajowe w kraj, handel  
produktów krajowych, bez agri-  
kultury orszelkiego handlu je-  
dnowalnym. - Inne goją co do Hand-  
lu wewnątrz towarami agri-  
kultury wrajesa, co do księgi  
kupieckich i konwencyjnych, kon-  
wencyj, domów w wadyceji i  
Konwencyjnych - wchodzą; kon-  
wencyj, tran wychodzą;  
Chy i potrzebą uhlucnia wra-



kupujących, nie sprzedajacemu, dany pro-  
sznatek obieracemu. Sie jedynosc i du-  
gich, w przemysch, miejscach i cpo-  
kach, taki jest poszatek targow i  
jarmarkow.

Targi Targi unas sa, na wie-  
ktorej prochy xiceni bydo, awca, wa-  
rzywa, nabiat i t.p. w poszawo-  
wieniu i Camicstwiu z 1822r.  
wzgl. duu drug bitych natrafia.  
wuzi i zakonadawic targow na  
dlogach tych i tamowawic na  
nich imozaru jest ustrawione  
pro kara, od 200 do 600 x satelych  
w Swista i Kiedzielo przyjada  
jore moga sie kaczynas, ego-  
driwie 12-ty poposudziowic. Tar-  
gi na kupno i sprzedak i gw-  
wasci to ter dki kupac i stwiej  
wienoga, jak do gowiny 1000

W Warszawie i w rade targi  
na bydo kacie tride awca  
i ibone - w miejscach, jedne  
go targu w tylnicim wywazk-  
oych, ten na dnie przikamy

Amasowenauy byj w r. 1818. —

Proszona dnie w r. 1818. kani i  
bydła na targi z prawodawcy, i o-  
fratyrwania się w swadctwa usz-  
dome w r. 1818. tyehie udawad-  
niajace jest z r. 1818. e. Nikam  
nieprowadajacemu takowych w  
celu sprzedania lub zamienie-  
nia na targ udawai się nie-  
wolu, Burmistras i Wajci  
wydaja je bezplatnie z fricest-  
cia, w r. 1818.

a. Ze bydla lub kani sa udawne.

b. Kto onych jest w r. 1818.

c. Pokadnia jarmark sa prom-  
dane.

d. Kato w r. 1818. i sweregolu r. 1818.  
uniwa tak bydlat jako i kani.

Jarmarki Jarmark w  
Wassanie na wystkie pro-



dukta, towary, piady fabryczne re-  
 kowidlu i niemieslnicze tak  
 krajowe jako i zagraniczne.  
 byt postanowionym z rokami  
 Kamierstwiaka Krolowkiego  
 z 1814r. ktory tylko kilka lat  
 trwa. —

Teraz ustanowione sa jamar  
 ki samowolne, raz na rok w War-  
 sawie, dekretem z 1822 i w Ka-  
 lissie, postanowieniem Rady  
 Administracyjnej z 1842r. —

Decret z 9 sierpnia 1825r  
 nakaza utworzenie 3ch kasa-  
 dorow na wnie, z meanacze-  
 niem na ten cel sumy Rm  
 30.000 Rp: sumy te xelamy ku  
 zalizewini pierwszych sum fabry-  
 cznych —

Kontrola wwozu i wozu  
 Kontrola w handlu objeta jest  
 postanowieniem Rady Admi:  
 1838r. —

Od 1839r. Poroz Graniczny  
 podzielony zostaje na linie gra-

wiezna i wezwutkowa; w środku zaś  
między temi linijami, na pas gra-  
wiczny w którym kamory celne  
znajdują się: Pas na miłę, na  
raki i na drogi celne; rzeki celne je-  
silibi przesynają ten pas dla tran-  
sportów wiewni prowadzonych sa-  
dragami celnymi. Prowadzenie  
transportów asiacie ulgajacych, po  
rogatki do kamory dowolone, jest  
w gosciniach, dzielonych, ito sa se-  
gotero oznaczone w których wie-  
sigaach, od której do której gosciny  
Przebywanie drogi z tawara-  
mi siedlata dzielnie mil 50  
zinnie 4. na drogach, bitych, na  
dziel, jedna mile, wiscij. Do kon-  
trollowania przedmiotów ekspedy-  
owanych sa kontrolero.  
wii Karbu pod Porowuro W. Du. by  
dow. —



Kontrolle eines prekanjiraci sie  
waja cy oroby waja pasaport-  
ta wisarane. podruiny bea be-  
dunku katymany tije' m'ewo-  
ie, wyjazyki kupicy i skarowaku  
siv. gdy tu wikatu post. xv. 1823

skadaj do samickania wriun.  
Wobrobie tuch milomym rad  
granicumy state karobkama-  
nie m'ajacyu. —

Na podstatie tegoi w  
prepisach skarbnych prwyje-  
tuu zastate prawioto ie kras-  
wichtwo garbarkho, stolarstwo,  
kusimierstwo, wydlactwo i  
inne wremonta wyjazyko-  
walstwo nie sa proccerami  
skaceni p'roto porwolunia Boh  
mitow nie sa dowolane. —

Od kicimiu w preprawa-  
czenu transportoi w kacie  
granicumy wyzicajaj sie  
ptacy edluise serawce, iu-

10 / 11

wętarze a Dobra do Dobra w obrotach  
pasa prowadzone; takiż przed-  
mioty wewnątrz kraju do pasu  
granicznego i nawracają przepro-  
wadzone; takiż przedmioty w  
kraju do pasu granicznego  
W kraju wewnątrz kraju  
strzeżona ubijamy kraj i tak  
Oficyalista dopuszcza jej nie  
expedycji korwarów bez deklaracji  
sta, aprocz w nagrodzenia sta  
komego, że stary od dala byc  
Starostkami przebywają  
nie dróg, celia, celia, praci, kraj  
Koramin do pasu Polon. 21833 ról  
na wędokradańskie krajickie ku-  
pnieckich, 1<sup>o</sup> waga od 50 do 100  
od 300 do 30 250: utrata kausurui.  
2<sup>o</sup> Handel zagranic  
ny



Wymozki frudy krajowe sa granice i spro-  
wadza do kraju zagraniczne w kraju wydane

Myśli ogólnego Handlu wchługo między  
narodami, trzymie do usupetunienia, a niemo-  
zna zadac' po administracji jednego kraju  
zastowranie tej zasady.

Z tego powodu, coa tej ofwaty publikar Coa  
nie wa progamizac kraju od tawarow sa  
granicznych, zasolnina Karbu, biez  
w zamiarze, ostawienia krajowego pro-  
mystu od wplywu zagranicznego wyso-  
ubiegania.

Taryfa Celna z 1834 r. glownie obowiazuj. Taryfa Ce-  
lna do kwietnia 1850 roku ze zmianami  
została wznowiona objaśnieniem za-  
rządki, o potwierdzeniu jej egzorczenia w ro-  
ku 1823 po koniecu marca 1834 roku  
jest, wazna zamoz. ten bardziej se  
objasniama jest przepisaniu zwiazek  
z taryfa majzcenti.

Taryfa

Taryfa ta z r. 1831, objimje: o stosowaniu ta-  
ryfy do przedmiotów wyrażone w niej nie-  
objętych - objaśnienia do taryfy ogólnej  
wchodowej, aptekarskiej, wychodowej, obja-  
śnienia wwidzcy Cesarstwa a królestwa  
uborniczego, o kamorach celnych, pociągach  
opłat, mofatach probnych, wędzarych,  
dodatkowej, gielitowej, przepisy o cehowar-  
niu towarów wyjątkowych z tej taryfy  
co są, między innymi unaxanuy.

Opłata dodatkowa do cła Ten probor  
inowat. między se przed lat dwadzieci, po-  
czynając od roku 1834 program dwa odje-  
dugo statygo wyrostki dochodów celnych na  
prezentowanie i unowemni porządki dwo-  
kocio milionowy; - dla przyjeźdźców w po-  
nowe unierkancow uniercony w  
exasie wstąpił waburciu krajowych xar-  
eigynzły. - Dekret z 1834 roku. -

Opłata gielitowa Zydxi zagranicznymi



209  
causam w kraju barriacy, obowiazani wy-  
kupowac bility celne: Gelytschepung - Bili-  
ty te trzydziesto-dniowe wykupowane  
na granicy za opłata 15 złotych polskich  
bez względu na wiek stau i pnie. -

Przepisy o tarze Pokor sta jest za-  
horowanu do wrazi warszawskiej netto  
aby jednak x wrazi brutto walności  
celna mogła być, dla dopowiedzi han-  
dla ustanowiona, w spowinianię tam-  
pie dorozerone są, w tem celu tabelli, mka,  
kujze w jakiej proporcji waga używa-  
nych do pakowania mubclazim wiu-  
na być od wagi ogólniej upakowanego  
towaru potrącana: - Losbarria się  
jednak walności handlowej, przy rządai  
przeważenia samego towaru przez  
niego ekspedyowanego, i w takim ra-  
wie o celnie do istotego wyważenia  
horowanu walizy. -

Wydasz to taryfę Muszyjski Mawiej Referent  
Komisji Prządowej Przechodowi Skar-  
ku.

Wlatach 1841. i 1843 wyszły taryfły celne  
pierwsza unifikacyjna unianowieni i obja-  
wieniami, II<sup>ga</sup> uharmonizująca od 19<sup>tych</sup> Prze-  
wodnia  
Wlatach 1843 r.

Taryfła od powiatku 1851 uharmonizują-  
ca nowi tytuł: Taryfła Ogólna dla Hau-  
du Europejskiego. dla Konw. Cesar-  
stwa i Królestwa i obejmuje:

I<sup>o</sup> Ukaz Najwyższy z 1850 roku wy-  
dany z Prządowego Senatu.

II<sup>o</sup> Taryfły w której wyspa towarów wcho-  
dzących, wychodzących i aptekarskich, uak-  
amiksa do towarów dozwolonych — do  
wznow, tabelle do potrzącania tary, fra-  
widła proboru eto, wykar towarów wcho-  
dzących uachowaniu ulgajacych, prawni-  
dla ogólnie do wykonywania taryfły, na



reżycie skarżących do wykażu towarów wcho-  
dzących.

Obok Towarzystwa wyśata tak ustano-  
wiona celna dla Królestwa pralimierzowa  
przez Monarchę Włoch - Taryfa i  
Wskaza osobno drukowane in folio.

Wskaza obejmuje osiadałości  
1800 i artykułów i ameksa wyjątkowa  
page.

Dział IV<sup>ty</sup> O Karadzie  
Celnym

a) Kamory i przykarności celne są powo-  
lana na granicy w Prussii i Austryi przez  
Prząd ustanowione do wchodu towarów  
zagranicznych i wychodu towarów kraj-  
janych.

Kamory dzielą się na 3<sup>ty</sup> klasy.  
1<sup>ty</sup> Klasy mają prawo wyuszczania  
wzrostlich towarów zagranicznych do



wchodu iu sakasawanych; wymiennic-  
2<sup>4</sup> Klasy maja prawo infuszerania  
twarow de piernych, kamor, wymiennic-  
ne.

3<sup>4</sup> Klasy de infuszerania twarow zraz  
gromych, wiazgu, wieszaca; wymiennic

Prykamorski maja prawo pobierac iu  
Podzięciu, smoty, kamieniu, wtopijskich  
czekad i t.d. wymiennicnych w urba-  
nie.

Pracowni na Misle utrzymywac  
maja szafiny i soderie - kazde punkta  
cibie maja tablice cibe i choragiew z  
towa z krzyzem bintem i soderaja  
li tylko w oblaciu wymierzane  
i Okregow w kraju jest 3<sup>2</sup> Wierzbosaw-  
ski, Kaliski, Lamienski, pod kara-  
dem Karseluhaw.

C Straz graniczna, jek w celu zapo-  
biezenia furumpaniu - Postoiac na



dwóch krajach. -

1° Na samym Szlaku granicznym

2° W okolicy mostu pięciu ośmiu, oraz

przez teren dwumiejscowy, czyli wazem n. J. most  
wazywa sie granicznym. -

Straz stala sie na kompanie i inkas-  
dow obregu stanowi Brygada. Kompanie

nie dziel sie na oddzialy, kamie i pieste,  
czyli postawki, zostaja pod nastraznikami

ni Prócz wymienionych sa officero-  
wie do prowadzenia kolumni rezerwowych

czyli kapitanow przy dowodach Brygad.

Prócz powyższych urzednikow - Mi-  
nister finansow mowca jest wysylac swa  
golemych do sledstwa i rewizji. -

Naczelnicy Wojenni obowiazani sa pre-  
szeregac zgody i porzadku w stosunkach granic-  
owych, jako stanowiacy punkt centralny poli-  
cyjny. -

Wdziale tym jeszcze jest nowa o przyju-  
waniu do Amity, gdzie pod arty. Mundurów jest

ameks opisujacy rozogoty uniu duromania, w  
strajeniach, a proatryluycami jest  
swyrciu broni proza skaz naito rakhomars  
niu Pochlanie picuigdy i ruchomosci i  
wspomoczialosci.

Dzial II<sup>ty</sup> O Towarach wchodo-  
wych.

Tu o listach fraktowych i przyjmowania towarow  
hugliu i miedzi - o Collis.

Collis albo Colis jest przedmiotem prawie-  
zany firmowania, elciu przemierzenia auc-  
go.

Dzial III<sup>ty</sup> O postępowaniu Colygu  
na kamorach i towarach wchodowych;  
przy ich ucleniu, przemowie przyjmowa-  
niu na składy i wyprzawianiu z kamor.

Doty exesji w ameksach, maxie swaj-  
dujs, sig, mory na swadectwa, - deklar-  
cyo - proshy - prozwoleucia i bility skadowne





na praxi tarariv v kamor uchodomych  
do kamor sklavomych - tu takie. -

Prepisnye kausyach, do dviuziamy duha  
do d' tunkir na lata 1854/5 tak upriem  
drach jak kuznitsach, do brach ogrodnach itjs.

Dziat IV O tararach, uchodomych. -

Dziat V O raznyach slob puchoznych  
puchozkach, orax o smadachkach, miktorym  
Inshytatom v srbom raznych. -

W amersi - jest tu iushukoyalanyas  
manin osnio - duiomych kart legity  
macynych dla mieskainov progarnits  
nych i raznych dla mtsaiuili Dabr lo  
viny granicna, puzrytych o tych kartach  
puzryotawo puz puzportami. -

Dziat VI O Draznych puzer Krol-  
stwa Polskie zagranyy do Odessy tuzioy  
z puz do Austryi puzer kraj nasz  
i na davorot. -

Dzeregory tego dziata puz Handlu  

Amerykanow -

Prisat VII O Amerykanow turawich / de  
Prusacych. -

In najprzód okazy, fienicy, i ozubie  
stach, kedytomych, madomych, kartach, do gry-  
bosach, na bolnyh sagranicach, kizakach,  
trubkach, macach, soli, i testunim, pruny-  
cunim herbaty, koniach, kurmanach, statkach,  
maruncie i o promicidialnosci marie nie  
uinerenia kary. -

Portere O portere w sprawach  
Prusacych. I Komora niznia w tym  
nie damniej sprawy tego rodzaju i zabranii.  
byty pryncy sady Administracyje, chisic  
pryncy sady kanc, a w kanc pryncy albo  
komora albo Sad. -

\* Komora, gdy towar tamie pryncy-  
wizji, lub lix w odlegosci chisic i stu je-  
dnu wiorst byt mokrystym lixuc od pra-  
wicy, -



Policya / Burmistrz lub Majt. / Gdy był in-  
krucy presento na dwadzieścia jeden miast.

Sąd Policyi paprawczej x Sądami so-  
licyji prostej, Gdy obwiniany x mocz prosi-  
sion mocz lubi skazany na karę osobistą  
lub gdy obwiniany przy skutnie kamory  
do więzienia przyszedł się.

Sąd Policyi Paprawczej Sądni

Instancji sprawy o wykroczenia przeciwko  
Mławie Celnij których obwiniany winien arty: 1016  
pomiędzy karę pieniężną x amokwizją w da-  
nie do roboty muntackich od lat 4<sup>ch</sup> niw-  
nych przypadkach rozprawa się Sąd Kryminal-  
ny x pierwzej Instancji.

Sąd Wojenny Sądni marie apomu strac-  
ny granicznij przy deponowaniu Sędziów  
pramawie te władza wojkowa i Cywil-  
na.

Do Sześciu. - Osię ta misie w sprawie

Tranarow przez publiczną licytacyę na

na kamorach.

Priat VIII Oprawa dzei i s'ledstwa i wyrokowania w sprawach o przestępstwa i wykroczenia Turkow, Mexykanin i cyjalistow Celnych.

Wyrobki do  
Prusyi

Względem wyprawiania wiadectwa na wyrobki wysłane do Państwa Pruskiemu z tego Kommissya Pradolna Sprawni i wprawy i Szychownych wydata w r. 1813 Stribuckego, x b. Exc. sei Skradaj, ca. sig. - porobow drukowania.

1. Mowim wykazie fabryk, ruanych fabrycznych placach -

2. O wiadectwach produkcyjnych

3. O obrotach wyrobków w kraju przed wyprawieniem do Prusyi

4. O wyprawianiu wyrobów w Prusach, Gubernialnych.

5. O wiadectwach produkcyjnych na wyrobki Pruskiej klasy - wyjściem



4-9  
Nipolki potrzebujące smadectwa pochodzenia  
waja, Szklany

1° Fabryczne i rękodzielne. —

2° Premislucie i wygi smarstatome, które  
w obła podobiństwa i takimiż wyrobami  
zagranicznymi umyślnie smarowane  
są.

3° Fabryczne lub premislucie, które zwa-  
żają się na podległe wyrobom, i są  
w kraju i w punktach krajowych  
wyrobione, o tych, to mowa w: Sowie  
i wocy Orquany, wstanie wyrobów, dwo-  
gic i omota tej, wstanie i wstanie.  
6 Porząd, dzenie ogólne.

Smadectwa na wstanie przez Wstanie  
zagranic wyrobione, wstanie obij wstanie Smadectwa  
Tanie i Caswicko kupującogo, Tanie i ta Wstanie  
zwisko sprzedającogo i obie smadectwa i  
waga, wstanie brutto Porząd, dzenie kowa  
wstanie Skarbu r 1834. P. D. N. 12 120f





Kanceli, Bydła rogatego zagranicznego na Kontro  
 kmitani Celuani, wchodzącego Komisya Bydła  
 Skarbu w roku 1834, postanowiła: aby Wojcy  
Hundlujscy skro. wa. xamiar wytluczania  
 ich, w miarę domięć o ten i Najbliższemu  
 Urzędowi Skarbowemu: na zwołaniu: kmi-  
 ta Celuigo za którego wprowadził, - a  
 Urząd Skarbowy udzieli masie celuani  
 skro. wa. smoleckim wa. zwołaniu kmit.

P. nkainzanym wypracie skro. wa. masie  
sciel xamieru wprowadzić do Warszawy,  
 lub innego miast, obowiązanym jest  
 wny przysłać do Urzedu Skarbowego  
 w którym kmit celny zwołany został,  
 który to urząd, pro. smoleckim z kmit-  
 tan celuani, wypracie pro. niebie smole-  
ckim zwołaniu, a przysłać kmit Cel-  
 ny hundlujscim, zwołaniu daty zwoł-  
ania, i przysłać trakt którym wny  
przysłać obowiązanym. - P. W. 1834, 503.





Stale Machi

194

Wzamiarne sprowadzenia z zagranicy suk-  
bli i machin do naprawianego pochodzenia  
i dotychczasowa różnorodność gatunków przemy-  
słu, przetrzymujących Rada Administracyj-  
na Królestwa r. 1824 postanowiona spo-  
sobem wyżej.

Wiermiej

Przepisy dla mierników szwajcarskich przez  
Ministerium Pruskie wyprac, na poro-  
wikom tamtego konsulatu otrzymane,  
a przez Komisarzy, Franciszkańskich  
i Pruskich ogłoszone, waznym obejmu-  
je rozegrytą dla handlu, cyfry, wagi i miar.

Statki

32 artykuły obejmują 1824 P. M. No. 574 s. 2.  
Porozumienie z 8 Marca 1822. P. M. t. 2. s.  
946 Statki z produktami do Gdańska  
prywarce. w kraju pruskim przy-  
szły do ładunku, a waznym i miar, pro-  
miar szwajcarski, bez różnicy miejscowych  
mierników wstawić waga, r. 1826  
Poharowanie Komisarzy Króli



stara domowa volungo prapuzkowania Statu-  
kier przymych, bez asztaty z Prus do Pol-  
ski i uapiamat. P. M. K. 1826, s. 183. -

Przyrzeczy wyprawy do Wielunym wam  
Gujbert na teras w polu i Strabius  
Undyriatum Zamajskim na kapiarnadze-  
nie religijnej paranej na Wisle i na me-  
kach miaz, wpradajacych z macy Polska  
narwienia Rady Administracyjnej  
w 1846, P. P. I. 38. s. 207. -

Sol w kraju naszym wiy najzaw sie, Sol.  
z dnach xrodet mianuj. -

1<sup>o</sup> Progo handlu z Melierki jako cin-  
to kupalac. -

2<sup>o</sup> Z kraju naszego z Cichocinka  
w stanie wyprawy w xrodach sto-  
wych, z ktorych na pomocy, narwienia sol  
xmana wararka, abrymujemy. -

Primo wyprawy sprzadany soli tak  
za exarim Kriethwa Marszarskiego



jako ter i teraz ma Prad przy sobie, z tego  
przodu wieloletni wieloletni przydatkiem na  
handel ani na potrzeby swoje i zagranicy  
do teraju wprowadzaci Regulacjom Aliny  
z 1821 roku D. W. N. № 244. —

W Traktacie Wiedeńskim z Austryją 1815  
ten jest przedmiotem, że Cesarz Austryjski  
cedził na Prusom prawo soli w Wielkiej  
jak i w innych do niej należących. Wtedy  
wiednie strony umiędzy się, że kontrola  
okrepiła soli 500,000 Centnarów wamajem  
jest obowiązkowy do lat 5<sup>ciu</sup> : i by się nie  
tych rozstrzygnąć. —

Na tymże Traktacie Wiedeńskim  
z Saksonią Król Pruski przyjął  
corocznie dochód dla Prusów Saksongo  
do 150,000 do 250,000 Centnarów Sali  
w części węgierskiej i salsie Dürrenberg  
skiej i Konwiskich a wamajem z Prus



najbliższych granic Turkich. -

W kamencji Likwidacyjnej 1819r.  
Prussy obowiązały się wydać bez za-  
dziej zapłaty 30000 Centnarów soli  
po rok 1820 Prządorri narzemu. -

W układzie zawartym z Austry-  
ą w 1839 umowa trwa do 1 kwietnia  
1842 roku do końca Marca 1852 roku  
na 55000 Centnarów soli rocznie naj-  
mniej po 52 grzyńcały umówi temu: na  
Centnar tej. po 53 kopiejek. -

Ciechocinek dochareza przysła-  
100000 Centnarów soli warzanki ro-  
cznie.

Regulaminu Solny więcej zacy-  
tujemy z 18 listku prau Komis-  
yji, Prządora, Przyhadar i Skachu  
wydany, dzieli się na dwa rozdziały:

1. Objmuje przepisy tyżcew się  
kamień officialistom; storników unie.



zakładów kraju z Administracyą Solną  
miejsciej kartwa dystryktów i mal-  
mencantów solnych

2<sup>o</sup> Przepisy dotyczące się Administracyi Solnej;  
co do służby i urzędowania wymagalnego prze-  
dary, tuzisiz dostawy.

Handel Solą ze Siedzi uhanowio.  
w 1824. przez Komisary, Prządawa  
Przychodów i Skarbu. D. N. N. t. r. 1844  
str. 909.

Wskazis o pasportach z 1844 P. S.  
XXXV. 123. - dozwoleuun jęsz wydarra-  
nie bezpłatnych biletów na przebywa-  
nie granicy przedawym królestwa w  
zstępem do przewiezienia i karbonij soli z  
Kuskrzy.

O kamieniach z przedawu soli przed-  
miot o kumpelu.

Franki Od tunków zagranicznych aprata



na rzecz Krainy Ekonomicznej Miasta  
 Warszawy, do tegoż Miasta wprowadza  
 drzewy, od początku 1846 roku pobiera  
 na jęz. Karcini i opłata cła Skarbowi  
 od nich przypadająca, w wysokości 1/6  
 cła cła wywozowego.

Postanowienie Rady Administracyjnej  
 Królestwa Polskiego z r. 1845  
 D. G. W. 1846. Nr 6 s. 117 P. P. ~~XXXVII~~  
 Str. 257.

Instrukcyja Komisji Przemysłowej Straz  
 Przychodowej Skarbu z 1838 roku o stra- Granic  
 zyj celuj miewanizyjce i prawach wo  
 inij strazij Celuj z 1830.

3. Handel przewozowy w

krainie xwiazek promicy krajami i  
 promadzi produktu wcego kraju, do  
 drugiego xagumiznego, gdzie ich za-  
 stanic xachodzi.





Handel przewożony czyli tranzytowy, zw.  
Amerykański traktat z Niedzińskim z 1815 r.  
między Rosją i Austryą, nieograniczo-  
na wolność całego w przemyśle, ex-  
sciały domni. Polki P. S. 511 295  
O tymże wzmiankę w traktacie w  
ugodzie z Prusami 1825 r. a praty całego  
kiedy i w jakim sporobie całego prohi-  
banc być maja P. S. 511 143 i inas  
krynych, - w roku 1826 wyjęto roz-  
porządzenie handlu tranzytowego  
bydłem z Rosją przez Pradolno  
Polskie do Austrii i Prus. -

- Obyjmuje: kamur stary to prawo do  
sob ekspedycyi kamery, punktu wcho-  
dowe, exas przejeżdża sprzedawkę w  
przechodzie itp. P. M. K. 14 1405

O handlu tym obijmuje ustawa  
Celna z 1834 r. obowiązująca, która tak

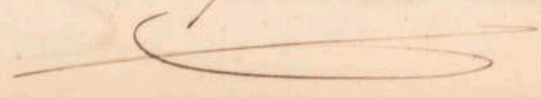



szeregach granic <sup>państwa</sup> Pruskie i zagranicy do Odessy jak i Prus do Austrii przez kraj nasz i na dołach rannic siera, turacji i jedyniej części Prus do drugiej prawnoraznych.

Wielkie rozległy dla kupców o Han-  
 dlu, wspaniałym o rodkach i rakia Traktat  
 dach prawnosłuszei tegoż na celu ma promys  
 jących tomi są: sci

Traktaty Konsulowic prama i ch-  
 dy Formystrwa kupieckie, gicelcy, kaw-  
 ski andurawy, kompanie, wolue  
 porty, skady handlowe, Jednostaj-  
 uan i uia i mag.

Przydzienny i wiel. wielkie, gajz  
 wielka, exsi jui prowadzianem prau  
 jui tez w innych miejscach wspan  
 wielim.

Traktaty między narodami sa  
 i exsia, naradam wolowii han



dlomij o tyle o ile sie przypracaja. -  
Uktawa z 1852. roku. - Stosunki Po-  
lityki rekonstrukcyj naszego Cesarstwa beda  
wzfolne naszymi Krolstwem Polskim  
nn. P. P. I k 4 Statut z 1832 roku  
pramada. P. orzdek Komunikow hnu.  
dlomij, promiody Cesarstwem Rosyjskim  
a Krolstwem Polskim, gdzie  
zawne ustanowiony zgodnie ze ma-  
jennymi midokami, promiocyi po-  
saczonech ogolnym krajomym do-  
brum, bez majacych orobu zasa-  
dy P. P. I. XIV 193. -

Traktat Wiedziński z 1822. roku.  
tek tych postanowienic Księcia Na-  
wiecznika z 1822 roku zafrowa-  
drajz, zwiany o systemie handlo-  
wym, z powodem ze handel miedz-  
dowy Krolstwa Siciemiany rozbat-



w skutku rokowań przyjętych, przez inne  
 Prądy. - Parlamentarnie i kameralnie  
 Królestwa z roku 1823, ogranicza dla  
 porządku rzeczy w taki sposób, że w  
 roku tyżego kupy utrzymującej księgi  
 kadeksu handlowego przepisani i kon-  
 waja prawnie oznaczona rozprawy  
 ungi, towary do wprowadzenia do kraju  
 dozwolone, bezpodległe i zapewnione han-  
 delu zaprowadzić i prowadzić.

Wskazując, zamiaty, między krajem  
 naszym a Prusami z r. 1825 L. P. III  
 paragraf 112 zastrzeżenie: że obustronnie  
 Prądy zachowują sobie prawo handlowe-  
 nia i wyzyskiem, co się tyczy granic  
 przez granice, które rozdzielają ich kraj  
 co do handlu wchodowego, ten obywatel  
 się ma stosownie do rozporządzeń ogólnych  
 objętych w ustawie o Saryflamii -





4<sup>o</sup> 2 Krolu Francuskim P. S. F. 39 Str

115  
5<sup>o</sup> 2 Krolu Niderlandzkim P.  
F. 39 s. 115.

Konsulowie Gdy konsulki sali, konsulow  
tyki rozmustruj jakimuy wyzej pamiadzie  
li sa wygolne Cesarstwa x Krolstwa  
prowi Konsulowie Saishna Rosyjskiego  
go zaradniajacy czynnosci we wnyjskich  
Saishnych handlowych Polskich.

Konsulowie kawier sa to wyrodni  
cy deligowani x jezugo krowie do dwu  
gigo edue dania w kazdyu razie  
afniski siankone i czynienia uro  
kowi rozozkhar handlowych.

O konsulach wie konsulach,  
agentach ratyfikacy w danym  
frow we wnyjskich traktatach wy  
zej sauprowanych.

Oprawach obdanych, towarystwach

Lužických, pod pravou rúvilsim. —  
Teraz volny port sozumeny rúvisee do  
kterého kupcy jakého kolnick varovan a to  
varovaní přepje a jědeli ich, mispřeva bu  
optacenia xadugo sta xlamtacl. mydali  
jiz moze. —

Otych mpramie vprash v masey,  
vrazdeniach unima smeniaci, jako v  
kroju mize vvedatykazeyev, ale v Prack  
tatach x ausbyja i Prusani x r. 1815 P.  
Prav Sam II 324. 382. poměranie se  
valuvě usyvana x pčamair vrazenaa  
jich usyvana i do smolana, na xselony  
i kumatach, tak eode praton a kufny-  
ackin, a x prusani se xeglyga me  
mystkiny exesiac, damny Polki, na  
xrekach i kumatach jako tix na pro-  
moca Slafly illa uněja do portu  
Mrolinea. —



Premia daja sie za wyprawiacznie to-  
warow w krajach lub wyprawiacznie innych

Bylo unas premiiu wyprawiacznie  
zbozie do Moraw i Baltyckiego - Wkar  
z 1824 roku po 18 groszy w kazdej mierzcy pol-  
skiej syta, ziemniakow, lub unosa, jako  
takie unosci, stoda lub krup z tychze  
samych gatunkow zbozia; po groszy  
dwunastu pod koniec przemicy, grubu,  
szablachego i tataraki oraz pod koniec unoz-  
ki lub krup z tych zbozi - po groszy  
dwu pod koniec unosiu alpinych, jakoto  
ludawego i kampanego, rzepakowego.

Przekazanie Rady Administracji  
cyjnej z 1840 roku naradzajacych  
Arkwidajacy wyznaczenia za wy-  
nos unozdalaj w pow roku odlaty  
z osiadczenia przez unosciwego  
kacnela powiadaczony Rr G 1200

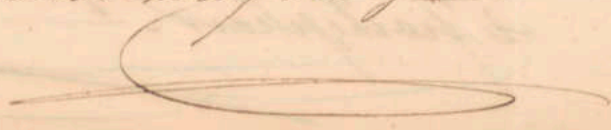

fradnicarinnosia skradane byty wywar  
gwarinnu porysne ukato skarawin  
dowkaxix x roku 1842. —

Skany mezegatunij  
majacej pnystych Handlymeyer,  
wiazumny w krajn matenian skob  
ty scialne tu brak xadymyze —  
skary i wagi same wrobie w  
warianc 10, domolue illa legotij uic  
ural kardy kraj wywa amieu  
nych uniar dnygosi, fowiersebulu  
objetyci oraz Mag.

Ladno pojze i fowiersebulu  
unara i waga wiele pnyozquie  
by sz magta do wadawicnia haw  
dlu i adumkharosci unidrywar  
wotanni i do xblizcniat tak, ceau  
karych jak pnyuzstunych, eksiatu  
i fowiersebulu.



Dziadecki mieni rozprawy polskie ludz  
 kie i powstawaniu wiatrow i wyciz, giaz, miaz  
 re pierzawych i chumliow, orhatnich jest to  
 mysl wielka i gora rozumniejszego jestes  
 kora.

Dzieło obwieszczenia jest to ogromne pra  
 szarszejey orhatnicka kora sie zatkaweni  
 i zwinicy krotkosc moga zycia i miaz  
 nierozumniejszego powstawaniu jego so  
 thamiomych.

Klauki powstajace w dookazadosci  
 wiatrow i krotkosc powstawajace to rozleglosc  
 przetrzeu krotkosc nam na przy  
 rowie niepowstrzebueni wielkie table  
 ce zamienajace jednych miar i mag  
 ina drugie uwalnie powstajace kromie  
 kora i zamiatawienia tylu wam  
 kow jest to uje mechanicznej pra  
 cy a przychylic czasu wadrawu.

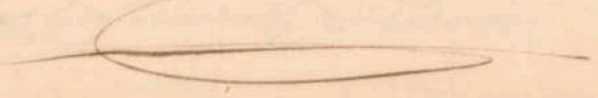

uzupełnienia ekonomicznego i jenera-  
lnej polityki exarsu a. anez, dremi pa-  
miejci dziełachorem mierzyni do  
swolenicnia i utymnania taturym  
dla przyradych, pokolui mierzek si-  
to mierzyni i mierzyni i mierzyni  
dobrot mierzyni dla ram lubkiczy

W krajach naszym przedtym ju-  
stam mierzyni i taturym taturym  
lithum roku 1808 P. Sam Sam  
II strona 50. - Syllabus mierzyni  
wraz przyjetym ad i taturym mierzyni  
pruzo roku jako mierzyni do w-  
mierzyni mierzyni kosztat mierzyni  
in jednalce mierzyni mierzyni  
to ad mierzyni 1820 roku to ob-  
mierzyni do 1849 roku.

P. V. L. XXIX 1389 XV 1131 ad taturym  
ju 19 mierzyni mierzyni mierzyni



Ssji istniejące o których powziętyj powie-  
 ruy Lubruskaya do tychże D. G. W.  
 1850 roku № 40. str. 1025 - D. P. F. 43  
 Krawa 7.5. w Dzienniku Praw uw-  
 sadzanyj jęzecz pod rokien 1815  
 wagi wkarane dla muniicyt j.  
 wartoi, szempel, gatunki pręciis  
 day Jan 1. 133. -

W roku 1817 urzędzajac o praw  
 Okamiński prout wgladom publi-  
 cnowoi rozporządzi aby były wagi  
 Jedno kaju Jan III t. 318 w 1818  
 Praw Jan II 290. 397. w sprawie  
 w normalnym rozgraniceciu  
 do br wimuchanych rozkresianow  
 by unary były jednokome. -

Prawo karne w tegoz roku  
 karami to kary na wiyeranie  
 wchardlu słownymy, lub cehy,  
 wictawa, wia podrazny, i wicow

cych iż ad propisownych. —  
Kuchko pias grammych i propisownych  
cych drinaj nas abariznuyey w roz  
wroptych miějicahy moiri i miad  
ruh i wogary i toki:

Asiadami nacypu wietymaja  
cych propisownych miary piesz piesz  
dajey, brunki i nacypnia w klu  
ie arty. 878 nacypnie miar i  
mag urodaw, echa wicafabrownych  
arty. 879. 1778. wafabrownych  
dawa, echa, lura wicafabrownych arty.  
879. 1778. wicafabrownych na tyje  
arty. 879. 1778. 1783. wadior' w  
wzawika policyi nad wiymanie  
walcipnych miar i mag jek w arty  
874 rube moswiane.

Prinajre wiany sa, chirurabiv  
go roozajiw.





malony

3<sup>o</sup> Za miary objętości cygli wziętej w  
na zmianę być mają: -

a Po ciar starych saxeii drziolacych  
na stopny calvitiwie zaradz, jak saxeii  
xroziomy w kwieryy Santos Schurhor  
skrij.

b Po ciar suchich, exekwert i cre-  
turych z jego podziatcu wbiżmu-  
jęcy w firuzii przy temperaturze 13<sup>o</sup>  
stapni R. wady dystylowancij 64<sup>o</sup>.

c Po ciar suchych miadro z pro-  
dziatcu jego na kwiery i exarki  
wbiżmujęce w firuzii przy tempo-  
raturze jak wyżej R. wady dystyl-  
owancij 30<sup>o</sup>.

4<sup>o</sup> Za miary ciżżaru cygli ma-  
go zmianę być mają, jed i pięć  
drziolacych na ratury i dale



do pishty

tuđazirifunt aptikarski dricla, cy si, na  
macye, gramy skrupusy i gramy. —

Jednostka, wagi slawami jedun punkt  
karrerajicy 9216 dolira ktorogo prod-  
stawia jest na cal □ Ranyjiki mo-  
dy dyshplanowij w prozimu prajtem-  
practure R. 18 1/2 1/2 wazy 3683 ki do-  
li erytli se jedun punkt tyje wady  
obymyje 25,019 cali miedzierunych. —

Jedun punkt aptikarski ranna  
si 8064 doli erytli 7/8 erysiamu po-  
myjnego punta. —

1<sup>a</sup> Podzial miar drugosci —

Saxia	Arnyu	Wintka
i	3	48
	i	10.-



Saxat	stop	Cali	linij
1.	7	84	840
	1	12	120
		1	10

2. Miar

Saxenia Kwadratumy

Saxen □	stop □	Cali □	Linij □
1	49.	7,056.-	705,600
	1	144	14,000
		1	100

Podział Saxenia Sześciennego. —

Saxen ▣	stop ▣	Cali ▣	Linij ▣
1	343	592,704.	592,704,000
	1	1,728	1,728,000
		1	1,000.-

Przeobrażenie namiera 2400 Saxen □ to jedy



80 Sarcini na druguie, a 30 na serokuiu - miaz  
 sta 14 namira 250,000 sarcini □. -

Podriat Osetrieti

Osetrieti	Osetrieti	Opusny	Rusyjskich cali kresimnych	
			Osetri	
			Cali	Prizivka
1	8	64.	12,809 - 1.600	
	1	8	1,601 - 2.200	
		1	200. 1525	

Podriat Miadra. -

Miadro	Krasok	Crasok	Rusyjskich cali kresimnych	
			Osetri	
			Cali	Prizivka
1	10	100	750	5,700 -
	1	10	75	0,570
		1	7	5,059

3. Miary Ciężarów kryty wagi. -

Podział wagi. -

Łud	łuntów	zabekusien	Polci
1	40	3,840	368640
	1	96	9216
		1	96

Podział funta Aptekarskiego.

łunt	Drachm	Drachm	Skrypu- łow.	Grain
1	12	96	288	5,760
	1	8	24	480
		1	3	60
			1	20.

Przy rozprawnianiu i w ogólnosci przy  
funtach, gruntach winny być na planach  
 i rejestrach funtów i drachm i skrypułow  
 i grain, obok miar Rosyjskich oznaczony  
 charakter i na miary uniwersalne, dotąd  
 używane jako kowice do rozstrzygnięć



cia zachodzić mogących sporów. —

Przeto i inne sprawy ściśle do handlu zagranicę przynależące, mogą być przy sposobności na miary zagranicę, w tymże handlu używane. —

## Oddział 0

### Paszportach

Paszporty są, przynależnia wszelako w krajach podlegających, jak i dla zagranicę wyjeżdżających, osób legitymizacji tej samej. Sędziąc pomocy, w każdym przypadku, w ich imieniu wstąpić.

Paszporta może się, krajowe i zagranicę do podrozwania w kraju wyjazd. Wąski Komitet i Kancelaryj Samotni Ober-Policmajster i Mieszka Kierownicy i dla przyrządzeń — dla osób zaś w służbie Prządorój tak cywilnej jako i wojskowej wstąpić w imieniu przynależnia udzielać. —

O zagranicznych paszportach, państwowym  
rej.

W Dzienniku Cesarza I 365  
traktatny naprzód na propisy Bohano-  
wienia, Księża i Kamieńskiego Kro-  
lestwa dnia 23 kwietnia 1816 roku  
wygłoszenia wyprawianych dla sfermu-  
jących za granicę zbroje, desero lub in-  
ne produkty i towary, co do ludzi wy-  
tych na flisów. -

Postanowienie Kamieńskiego  
Krolestwa z dnia 15 Marca 1816 roku  
P Cesarz I strona 395 dotyczy  
paszportów bez opłaty, sfermujących  
z zagranicy przedmiotów mechanicznych  
kunsztowych i rolniczych. -

Traktaty z Anglią i Prusami na-  
warte przed 1815 w mieście P Cesarz I  
II strona 294, 328. abisymyja. -

1. Za paszporty 1/2 niepotrache dla



własności rożne rządowych, na przyprowa-  
dzenie z jednego do drugiego kraju, zbiorów  
zbiornych, wszelkich produktów, dobytków i  
własnych fabrykantów strona 310. —

2<sup>o</sup> Porwała się też w każdym exar-  
cie własności rożne rządowych, z jedni-  
promisy do drugiej, z parafortami wy-  
dawni przez urzęda majliiszej pro-  
misy. — strona 344. —

Przedawienia i karności  
Krolstwa Rzymu Cesarza 1827 roku  
Dram Jan III 1441 darowała wypano-  
wia parafort do Cesarstwa Pruski-  
skiego Dyrektora Palicy, Gubernator  
Cyrilusz, wraam w ich Gu-  
berni onastym, wyjąwszy awcaro-  
wego Gubernatora Cyriluzego Guber-  
ni i Nazwieskiej jako pod aktiem Dy-  
rektora palicyi roshajcego na prafiu

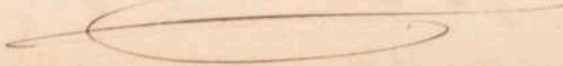





ujatu. D. S. VI. 95 VIII strona 130.

Przemilla ukazem dnia 5 Lipca

1844 roku D. S. Jan XXXV strona 87.

Pasaporta wyjazdowe osobom 25 lat mazi-  
jacych wyjazdowoy kupcow, kommisar-  
tow, surymann i inne osoby o ktorych  
wspominamy - Prisci prci. uskladzad  
10 do 18 lat wyjezdajacej, probzibujaz,  
poczwolonia c kamiechiska kroliska.

Pasaporta sa bezplatne i pracie -

Bezplatne wyprawiane byc majom  
osobom wiazacych sie za granice z woli  
Przadu Cich, Rodzicow Duchowniichum  
zakazawommu i radto wiotny ukazem z  
1843 roku Przaszcego Senatu kroliska  
udajaszyn sie na wozoz do Sczwolomny.

Priscimik Gubernialny Marzow-  
ski 1846 roku N. 28 strona 593.

Pracie sa, trach wozajair pro kopiejok  
90 po rs. 25 i po 100 rs. na karcie probzowac

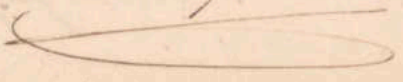



Na samu tyłkoopłate, skomplowany, wydaję się  
pasportu na miesiąc estery - Dwójka karny  
ey oftracoja, exas karnicy eryli probuama.  
up. - Tak kuplow i kommisantow  
objawicicim Kommissyjska 1846 roku  
D. G. N. 1846 № 38. Arno 842 Najpraw  
Kornikow, Klicow, oryow, robotnikow na  
stakach i trawach, kurmanow nenniel-  
nikow excludzi cudzoziemcow, rosnicic  
sam dobra uimuhom na granicy, pro-  
Kadajcyu, oficrow urzadnikow, robot-  
stachy majcyu, Emuptyu jezili-ciu  
promadajcy majcthu - ramnis rudi-  
caw i stuzycy, urzadnikow i emuptyu  
Kadajcyu iez archow na intercomi do  
Cydańska, Poruania, Prultania, sero-  
kurcat Krakowa, Lwowa, prorracajcyu  
do kraju kricelowa fabrykantow i m-  
nucilnikow, aroby do Gdainska Szwec-  
niasit. d. arziej wyrazone wyjedzoja



ce Komisarzy Sprawy Komisarych  
po przedawnieniu się do państwa pro-  
karnia.

Do 25 Rubli srebrnej płacy, orby nie  
podlegające komisarom na handel,  
atoli na ogólnym prawie i interesach  
handlowych, widać, że na granicy lub  
do obrania sukcesyjnie wieloletnich  
wyjęć rękawnych, chorągiew, rep.  
okupate, ich rodzin, wyjątkiem  
do 10 lat starych, kłopotliwych i wstrząsach  
fizycznych i kłopotach.

Rubli srebrnej 100 płacy, wyjęć  
inni wiekhażacy, pod wyjątkiem  
wspaniałym, także ewentualnie do ob-  
sług państwa.

Opłata promytna una byci pro-  
karnia od obajga płci niewyjątkiem  
swoi do ustąg z wyjątkiem których  
Namiestnik Królestwa od tego imal.



nia  
Przebieg czasu dowolnego sągranicz, za  
transportu jeźdźców i wsielności do dła i wsi  
wielki, zlecił - wyjątkowy przepisłego po  
zawolania manachy.

Opłaty pro 25 i pro 100 rubli pobran  
abracanie bęgi waga, w  $\frac{3}{4}$  na fundam  
w kroluwrze Łubim a  $\frac{1}{4}$  na

Ukaz -

Ukaz ten 1844 roku wienyfla i i  
wielkość przepisów, na zasadzie lito-  
wych z Karskiego i Majomny Gubernii  
ni wreni są, wydawać wiadectwa  
na papierze kempilomym ceny ko-  
pierek  $\frac{1}{2}$  wienyflomym i w granice  
ruru na wyjazd sągranicz z pro-  
dawni xremi są, one walskujac ci: -

P. G. M. 1844 N. 7, 184-35 Pro. 1094 r. 1844  
N. 44 strona 57



W jednych i drugich biletach, ma być wy-  
raźnie i okazicie ich w umiarkach do leto-  
wych i z udali, wieloga, i z otwazij prozochai  
nad terminu wznaczeny. —

a Dla mieszkanców Gubernii Turlackij  
Lubelskij i Augustawskij mieszkancoych  
zagranic, Cossackow, wyprawnie roz-  
bitety, na wyjazd do programiernych wiazd  
Cossackow, z dowozaliniem przusowania  
tamie, po dokonaniu firmarskich, nie  
miejek dni estornasie. —

b Mieszkancom nad granicę i Turbry-  
ackoz i Turckoz, wyjazowy Starozokan-  
nych, takiż bilet wyprawnie być  
maja, na wyjazd za granicę dla  
sprawiania produktow, nie otuzij je-  
dnak przewozu czasu dni estorna-  
sie. —

c Biletu w ktorzych ma być jednij i tyż



Janij orobio raz tytko ad ziclanu lugi un  
guz - ketchy nas w ciagu roku jednego  
pagnat drugi raz wyjechac do Essar.  
Kora, temu ma lugi ad ziclanu formal  
ny passport na blankitach od Mar-  
skawkiego Wojennego Gubernatora  
za opatka statych polkich xxi.

Pagnajcy udac sie do innego kra-  
ja w imien harac sie w sasimam droga  
smyharaciu sie passportu od Marsaw  
kiego Wojennego Gubernatora.

Starozakanni w imi w krayn<sup>guz</sup>ac  
passporta tak w krayn jak i w krayn  
wiaz, udajacy sie jak w krayn imi w  
skanij inyjatki tytko jed, Propozycja  
nie Komisiji Przewodnej Sprowu Wen-  
estranych i Duchownych z 1830 D. Star-  
rany Guberni i Marsawickiej N. 57 n. 1830



Krowa 173 i 1839. N° 110 Krowa 263. 1841.  
 N° 232 Krowa 62 co do ekstrawaducio-  
 nych: w państwie wsiągu krajów milanskich  
 a granicy, przez Mistrza Bonifacjusza i  
 Przewodniczącego, a który tego kawienną  
 potrzeba była wyrażali. —

1<sup>o</sup> Do jakiegoż wierzgiłowski miasta  
 wsi lubiniej posiadłosci - w jakim in-  
 terwie starozakonnym udaje się. —

2<sup>o</sup> Na jak długo czas transport  
 taryx wioznych w radeum raxie a  
 w radeum transportu, w ktoru czasu  
 dni trzy pod kara na pociągach  
 wchyleniem vs. trzy kap 75. na  
 drugim t. w. 7 kap 50. - na trzecim  
 w radeum 15. —

Wkaz 21844 roku także wórn  
 wosibanie kart legitymacyjných m. e.  
 w kawienną dostrzinią granicami







na 1182. —

Instrukcja do tego wydana jest przez  
Kamernego, Franciszka Wernersbacha i Pau-  
charenych dnia 22 Grudnia 1842/370  
ku. — D. G. N. 21843 roku strona 49. —  
takie mają, wobec przywrócenia gra-  
nicy z bawarskimi ziemami przedani  
krolstwa wicy do przywrócenia char-  
taryj soli z Austriji. —

Przepisy w transportach podru-  
żających tak przywrócenych, jak i w  
krajach Pruskiej i wchodzących na  
granice wyjeżdżających, lub z ko-  
granic przybywających. —

Wprowadzenie z 1846 roku D.  
G. N. roku 1846 N: 12 strona 225  
z tego roku są, porządkowe dla  
cudzoziemców do kraju przybyłych  
i wyjeżdżających. —

O Czynnach w maszynach miejscem u  
wielkimy. —

W reformacie naliczy się pod rze-  
dymy porozum i krajów obcych do  
krajów naszego państwa chegeyeh, przepu-  
stacai prax harmonizacai. —

Pracownik Gubernialny roku  
1844. № 44 strona 829 i prax kawa-  
riny, Pradawa, Stran Wieruska-  
nyeh i Duchawnyeh roku 1851 uwa-  
nowiono przepisy byrace się wyda-  
wania paszportow miedzianicaw  
Krolstwa Polkiego udajcyen się  
do Cesarstwa. — P. Wasmanski i  
1851 roku do № 33 w dodatku. —

Wraz obranic granicy naj-  
dogodny ulgi w obzynianiu pas-  
portow. — Gubernator M. M. M.



krany dajé do Setersburga, Moskwy  
i Gubernij odleglyjnych do Semych Prasi-  
stij Guberniaku - Ober - Palicmajster  
Miska Wawrany, a namet Nauselini  
cy Sawiaturni. —

*[Faint, illegible handwriting]*

*[Faint, illegible handwriting]*

*[Faint, illegible handwriting]*

*[Faint, illegible handwriting]*





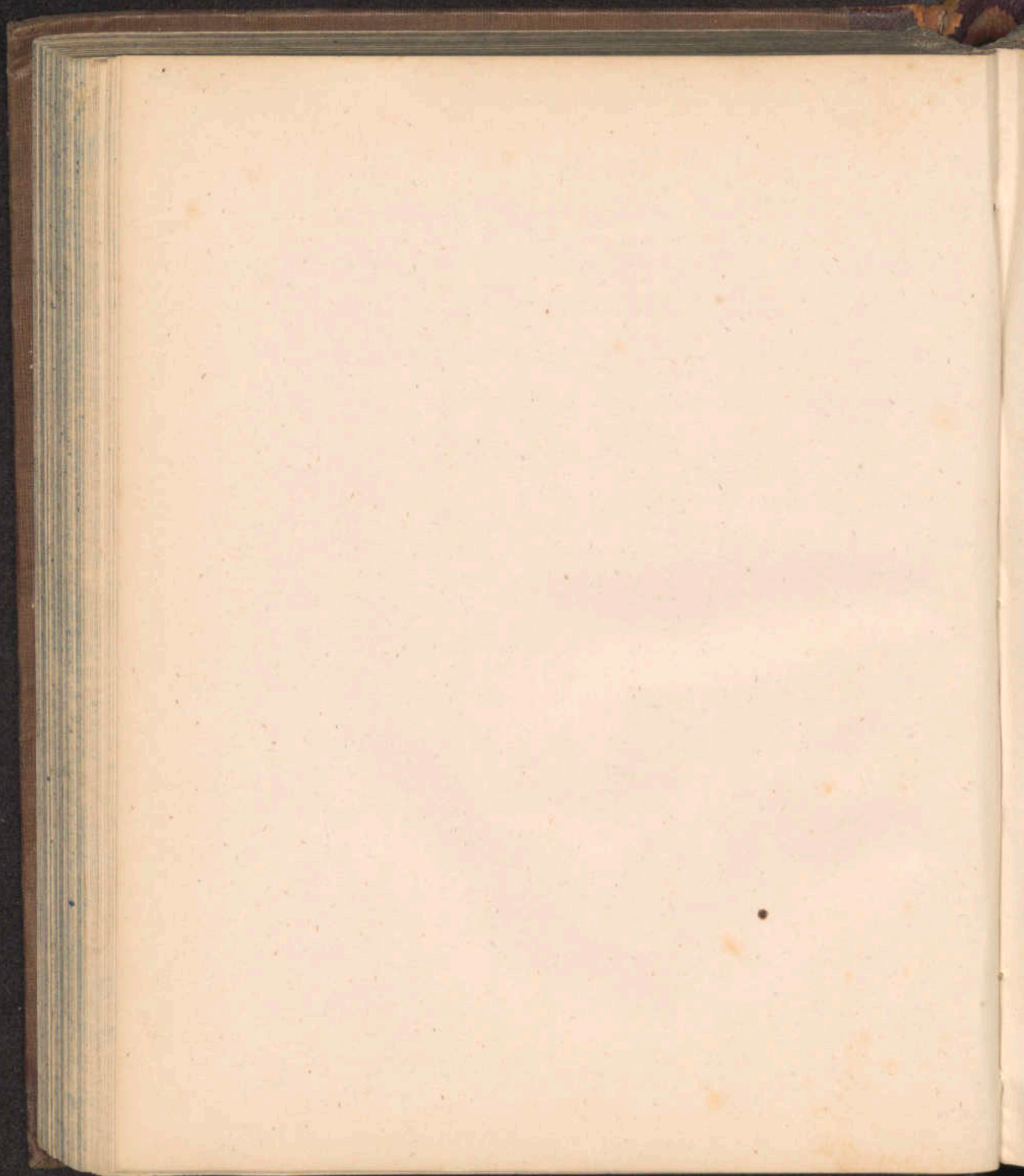





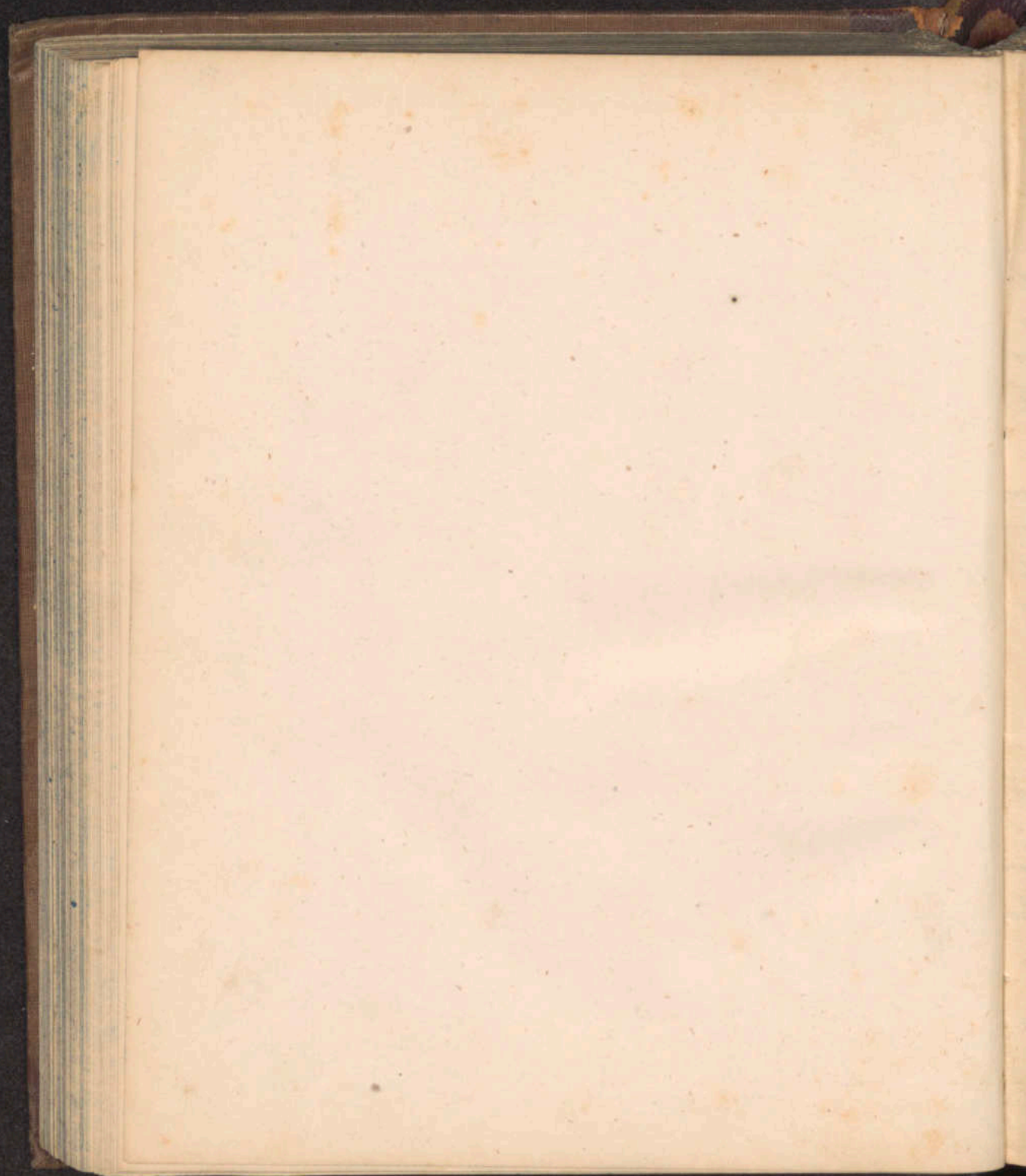





ix) nauwast dawania stradki tyłko  
wrazie, i po wydarowaniu niessazsien  
bedac zburai odmiechancow zruicid,  
ciagie stradki, do wysokosci smadroc  
uscy sakod nastawne, klobichy stuzycy  
inogly do wynagrodzenia straty nasty  
pucy.

W paragrafu bierzemy sie archiwum  
tyłko w obecnym, w tym miejscu nie  
miej, jecniej nas rozragniano ich  
zabieracemie do uiszronych stut  
koiw powarow, grawobina i turania  
rycia ludskiego.

Primo, staniesz w instrukcyi w  
texturajace w wrochki, krajach  
inym krajowach, iac takim kapi  
miej rozwiniecie si udostkonalow  
ix) wrochki, wprawdzie i ad wrochki  
go rozrajw straty i uszkadzai  
krawawajaj; ic scisle obliczajw  
stradki uberpriczajace w dny



jasi dwunajch mieszczosci uniejawie.  
 rai bez wyzienia zaszkadzajac  
 osobnikom swoich ziemskich dostaw  
 tuzym na wygnanoscie sakod  
 przez tamte wyprawki rozgadano  
 ze i ku sio szaty temu samemu ro-  
 kowi carosci majatkoim oile  
 upadkiem wojest skutkiem  
 niezgodu w uniejawosci i w  
 kutowosci w sadzieli jak wra-  
 dzie tak i unias uberficszenie  
 budawli w sakod przez prociary  
 rozprawach bylo fierszym w ro-  
 dzajem uberficszenia w kraju sa  
 prowadzonym. — Przejazdski  
 ustanowil ze julo wazna Janna  
 wyszkola Ogrodnego w Orysej kra-  
 ju Prusami prowadzajacemu  
 urawia to procedura Cykta  
 Holskiego do 21 kwietnia 1809  
 dla Hiasz i zchuiat Oren.







Municypalnym wydziałem, przysię-  
żąc i doświadczenie wraz z kon-  
trollerni finansalnymi i spraw  
Wzrostkach, wydaniem.

W. J. Kurych, babach, stralis-  
twa, wiec doświadczenie wraz z  
niej zmienny w zasadach, Towar-  
zystwa, an. g. doświadczenie  
funkcyjno i w zasadach, przez w.  
m. d. c. i. w. m. i. c. i. d. n. a. z.  
c. i. j. m. i. j. i. k. a. p. o. b. i. e. c. a. n. i. a. m. o. n.  
t. e. j. o. t. a. d. k. i. o. d. u. b. e. c. a. p. i. e. c. e. s. a. n. i. j. b. o.  
i. d. o. r. l. i. b. e. x. m. a. g. i. s. t. r. u. m. a. i. s. t. a. d. e.  
p. r. e. s. i. a. p. o. z. i. a. n. y. m. a. g. i. s. t. r. u. m. k. o.  
m. i. e. c. i. n. i. e. t. e. j. i. n. s. t. r. u. k. c. y. a. d. o.  
p. r. a. d. k. u. p. r. a. g. m. i. e. s. i. i. n. i. u. i. a. t. a.  
W. e. i. g. n. b. a. r. r. i. e. n. l. a. t. W. d. o.  
r. o. k. u. 80. d. o. 8. 16. o. k. a. z. a. t. o. c. i. e.  
t. o. b. a. m. i. a. t. k. a. k. t. o. i. j. i. n. i. e. m. o. w. i. a.



było przedyskutować niewystarczająco  
 energicznie i w sposób nieadekwatny  
 powołując się na trudności i koszty  
 administracyjne tak dalece że  
 wzięto za bawienie roku surowo.  
 Także się dowiadujemy o ogólnym  
 wzmocnieniu siły państwa i wy-  
 niczeniu swobodnego handlu  
 i w szczególności w zakresie  
 się o to jak się ma do milicji  
 itp. na których rozporządzeniu  
 będzie funduszu wzięto.

Ten stan rzeczy wyraża  
 zaś postanowienie Komisji  
 w sprawie. do g. l. c. 1846  
P. P. K. P. T. 421 wydana

Komisji i w dozwolonym  
 form. Komisji ogólnym  
 w dziedzinie administracji  
 itp. rozstrzygnięciem i w  
 w jego miejsce od 1 stycznia  
 i w sprawie zaprowadzenia b-

chui w oazyne Krolstwie uoime to  
marzylkwo Oguzime pod nazwa  
Pierkeji Generalnij Szwarys  
hwa Oguzimego przy Kowarsy  
Pradawij Spraw Mowu, Szrej  
w mijsce Administracyi Ge-  
neralnej Szwarys hwa Oguzime

170. - Mearus schia 1281 kwiel  
1844. P. P. 2. - 135<sup>te</sup> wze-  
pisano nasady rebracia puw-  
dusza potrzebego na szace-  
nie przyjadajacy waliznosci  
szdawnego Szwarys hwa pro-  
gorekum pokowic r. 1846.

Postawomienie Rady Ad-  
ministracyjnij 20. 10/22 d. i.  
1877. P. P. XV 349 zapro-  
wadzenie nowego Szwarys hwa  
reukomwici uszpiczenia ad po-



zianu.

Wamukhi 1844. wazasadai  
 poutanawicua Hadu Aduni.  
 Kwajjijitwianu tona De.  
 ukuya a ma tbanisya, so  
 twicidai do kawa 1841. r.  
 cysciawo pma ofasuni do.  
 dathowoch pnyis or amie.  
 uianu tupa. - k fowcathium  
 1842. pnyis wuchanosi  
 uponokamawo i w tewa, ca.  
 tucic ubrawo.

W. r. 1822 wabapianu  
 wamianu P. M. M. 1822 No  
330. i 1844 in P. M. M.  
 kamianu ubapianu  
 tupa wozajiu wozawic luo  
 widaic wamianu upawo

Taki byt olaw Tushytw  
 eyi w trol. do 1842 roku

w ktorym Młocin & dwin 29 Grudnia  
1842/3 D. J. S. 31 - 293 uchwycił us-  
uw rannod dla ty wainy Cassi  
Franky Pradunij. Młocinowa ho-  
wien rorkata pod frunaga i es-  
kajinij Pradu sobrocywa in-  
khytucya waina na celu pod-  
Czynie pod rannodem jednij  
władcy w wielkiej radejajow u-  
krysienci jakie dacie wciw  
nych krajach sa zaprowadzo-  
ne. A ktora w tem ma wyje-  
kasz nad wielkimi tego rad sa-  
jura kradami; i w wie szawa-  
myszenia przywabe bez Pradu  
krajie piosera sa ubierzenie-  
nia i wicnanussalussé fun-  
dusow i w to czyni bez sa



wiaze ciekawia jakego brzo  
 dochodu w kauburego z tego swo-  
 sta ktore z ogranicz jest mi-  
 niaturu nader rytkomnych  
 spulacuzi przynatnych, skora-  
 mysni. -

Prizwijera wiez Dukoya  
 uberwiceni obijunye:

1. Tabeswiceniia od ogwia

Maat.

2. - Wsi

3. Rubenowici

4. Duchodowina esus sycia

5. od Gradawia

6. od namora bydia

7. Od chrat pny strawie pro-  
 duktor. -

8. Tancz has unisowici -

Prizida mu to maysko  
 karegataro caili saprowa.

obrane rosharo. —

№ Zaberfisereniia Nieruchst.  
mosci do poziam. —

Pokanowienie Radny ad.  
ministranymyj Kralshina u  
duwa 5ij kinnel. 1747. u bier  
uzhdeniu i wredamosci ts. u.  
tsupnieniu I. 23 D. P. XXV

tuas obawiazujace obijmujc  
kasiu kypubaw a do Ekliay an  
ty.

Tytlus poierenny Kasady  
Ogolne zaberfisereniia na  
budownai. —

Wszymy wfaseniach zabu  
downai tak wlliasach jako  
i w wsiach obowiazani sa  
zaberfiserac takawe cingl.  
Sunduse prawtoj's awskra-  
dek i wsiach kpa na mywar





1. Budawki których sciany mur-  
owane są ceglowane a kamienica  
lub cegły palonej surowki zcie-  
ni i gliny - dach zaś jest pokry-  
ty blachą metalową lub dachostogą  
a wnętrza w hyaline cokrucie są  
murowane. -

2. Budawki murujące w: ad klon-  
sy 1/2 tylko wewnętrznie w dachów-  
ce murowniczej jeżeli takowe są  
z suchego muru lub kamie-  
nicia.

3. Budawki których sciany  
murowane są ceglowane z ceg-  
łami suchymi lub kamienicą  
wielką przez murowaniech la-  
te starych lub brynow.

Suma ubezpieczenia wie-  
nowo przyniesionej nieruchomości.  
Kijmartańci budawki ani bry-  
nowe, ad 3/4 Czyni martańci. -



Opacammie w trzech cianach  
 planach, spomniawie. Takiey  
 ktorij wartosci wie pmonosi 450  
 Rb. Kosztowac byi moze pnie  
 pnydentow. Burmistrzow  
 Wajtow wlasniowch, takis w  
 karciej wsi piazsinaa byi  
 oddzielnie wrosciaa sprawa  
 dniec wbadawai nary pmonai  
 ma pnydycaie colit dnu  
 wasce.

Episkopus Przeworski  
 Sic i probone wtradede. - Se  
 co roscie wtradowe byi mii

Episkopus Przeworski o pro-  
 szpanowaniu po wydarzeniu  
 rozprze.

Wrazie wydarzeniu pro-  
 gomei pnydent Burmistrz  
 lub stajt narow po ugaie.

Specie najbarziej me 24 godzin  
poda raport w ktorym oznaczy  
w przyblizeniu wysokość szko-  
dy. - W smarkach przez Wassa  
wy jeżeli spada jedyn budo-  
wli nieprzezwii 45 rs. - naj-  
dale w dui estey prazident  
lub Burmistrz Thissa pro-  
tokat i smeli wtasciwej  
wtady jeżeli przeni pro-  
cessy smy kadawiczy  
lub urzadnik upowazniony  
przez Deukys to wskutek  
wi. -

Najdalej w dui 14 ho. po-  
gorzeli w wsi e Karsilwik Po-  
watu szeli Delegacyz nacznia  
dla potw. nowa protokolu smi  
likwidacyi. - W warszawie/m



144  
Lokali sprawnienia pogrzebli spona-  
drać ma być wissart Cykuta  
max z delegowanymi. Wrekiw li-  
kwidacye sakod fustai siej wimny  
w cztuch exemplarach.

Typus 5 Sprawnienia i  
wyfascis wyuagrodzenia. Deu-  
kya swo obrunaniu protokolam  
pogrzebli max z likwidacyami  
i dawadami, obrachye, zakwi edzi  
wyuagrodzenie fruzna i mba-  
dry od ktocij obrzura wyuagro-  
dzenie dawady olem rarnadami

Terli wiodiome denicie-  
nia wada o pogrzebli wpraiingu  
cztuch miasicy od wyuagrodzenia  
to powhodawany bedi uia potros-  
cowe 5,00 pcut na kady miesiac





Karta budowlana myśliwińska do-  
 chodząca do przeliczenia nr: 4.50. -  
 ma być na kaucyjny wglan-  
 ny podmurowanie na wafus  
 wykonana myśliwy subidawa:  
 ma stawiać wafusach. -

Teżeli w przeliczeniu był wreszcie  
 Od daty przeliczenia wyznaczone-  
 nia w miejscu przeliczenia kaku-  
 domani i inne myśliwińskie nie  
 będą przeliczone utracą domostw  
 niepodmieszczonego wyznaczonego  
 wafusach i innych lute publi-  
 cnie ulgą przeliczenia. -

Tytuł drogi przeliczenia  
 przeliczenia. -

Dajiski katastra ma nowo ureg  
lowanie mi beda, skladka wazna  
sywana byc ma oddzielnie wa  
danne i uporzadkowane, w  
lat dwa od 1844. kadabra mu  
ku winny byc ukubeczniane  
2. O zabespieszeniu w.  
Chawosci od prozaru zozka  
nawicnie rady administracyjnej  
zobolchowa 20<sup>15</sup> Lutego 1844 roku  
Ubiw urzadzani dlukeji 16.50  
D. J. XXX tran obawis sw  
je niedu tylusow a 160 arty kotow  
System 1. Gromu nasady.  
Dzielnicy zapomnia wynagrodaw  
nia za wielka wiatowic mch  
ma, zinscepowo, lub uskodowan,  
pna ogien — za muhamasie



uchowanosc poczytuje vs przedmiot, wie  
 bedzie kielowka, myjamy brach puz.  
 wazke kauscawsi i fiapierowc male  
 kaniemio dragie Uberticzenia  
 uchowanosci roznia, sie pod wazk.  
 dem oruaczenia przedmiotem na  
 agotam i szereglam, przed wazk.  
 dem miejra, osobij kracnia  
 i myszkasii - Wielkie kornestou.  
 demy uwolniam i q ad kucupla  
 i od apraty poushanij: -

Tytuł II<sup>ci</sup> Opundusach sa  
 bezpiceszenia uchowanosci do po-  
 sardes: -

Tytuł III<sup>ci</sup> O krapurach  
 bezpiceszenia pozaru jakim  
 ulogajis w uchowanosci: -

Tazy prawo uwazia krapuric,  
 iatura ramigo przedmiotem, kaw-

Shrokeya kudawli i mijsca w hto  
uph pmduniaty xwadunq sig. — rto  
pmduniaty i ierapalio, talunkepal.  
ne kardo xpalu i kudawli huy.  
to kawa i kwinia; —

Tytus IV Oporobie ubespu  
Orcuia

Naliny robiti podawie pto  
Podawny; spis kudawli i mawtwa  
pmduniaty. Poy ubespuccaw  
goshadarkina wologo ty. iicowu.  
kany iymyeh i martinyeh i roinye  
triba; wyciqq pmychadaw adab  
jak do Sawacyshwa i hedyto-  
wogo, lub mylednie ujestra  
goshadarkie; wadto ery uba  
picesnie ma by i cinye agos.  
woc, cingli wercogawie lub er  
soro agowawe, albo musie, exar



111  
sacra negotiorum. —

Titulus V. De sacradotibus do-  
tracantibus mysokosici ornatu  
et suis prerogative. —

Skračka mynadajica do sa-  
praty xalicy 1<sup>o</sup> ad ushansowicua  
jej bogu domi bescwicem i sowa  
na jakie ruzhansowici jest my-  
shansowia, i mysokosici prerogative  
na straty 2<sup>o</sup> ad ushansowicua  
na ilowici skrački uaco upry-  
wa mysokosici bescwicem i  
i epas bannia. — Sacrogosy  
uaine.

Titulus VI. De sacrosanctis  
Cisqu' bannia bescwicem  
exunia. —

W tym tytule, o ruzhu-  
kach i medmialow bescwicem





To są gromie nasady urzędowi zabezpie-  
 czenia adogwia. N 814, postanowie-  
 niu Ks. Kamierst. Pod IV Str. 335 na-  
 prowadza namiednia dogaszenia  
 powiarow po miastach Hanoveriaby  
 każde miasto miało koniniarza  
 fratego ktory winien co miesiąc  
 wrichszyc w rymijszyc co  
 kwartał wpierać i wnicetować  
 koniny i raport uslugi zdawać  
 Burmistrzowi, takie miasta po-  
 winny mieć wachpucze proso-  
 kogwiane. Każde dawie drabin  
 na dachu wborck na dachu chis-  
 tici domow kostur maszyniki dora-  
 soki jedcu kubick skursany lub  
 stannany lakioranow cztym si-  
 karkie uszue i jedna, białe, zpa-  
 sobra do mroziunia wady jedu  
 drabin do przewiezienia dohu.  
 Daleko każde miasto majace  
 100 domow mieszkalnych do 150 jedu,  
 skawke bez wzioma, bez wborckow.

u estoy shagier do rudy niasha ad  
150 do 300 douow rucskaluch ma  
jornici dvi i kambi jak powyi  
ze i otur shagier. - Dilyj powk.  
fujre wa kande 200 douow jedne  
likambz i 4 shagier. - Tustuleny  
dla tych wydana ma. - Mius tra  
folicij kobacz. D. M. B. v. 820. f. 244  
ff. 77. 98.

Wassauw cemu ad tego wazn.  
gohy wyjatke od roku 1835 fosta  
kady komy ad "13 grud 1834 roku  
D. P. LXVII str. 285 wletoji zapro-  
wadzono zakaz obrotu agris-  
wa, bez powiadomien bezpiscan  
stowu od agria ni; tudziwo  
wyznamien kamierow prado  
mab utrymaniem eay-  
koscii praktiscedo tego czasu do  
tak swanego magazynu kars-  
wego; i osimelieniu.





wiaćmy zastawiamy kćiazę ad m'ce b'p'ie  
caus' h'nc utraty w p'ogr'adac'nia. —  
3<sup>o</sup> G'ol'by d'aw'ed'ione h'p'ore w'as'  
u'ic' p'rom'is'one p'ad'it' p'ac'p'is'at'  
f'or' l'ik'w'ic'ac'je p'og'om'eli d'k'ur'ij  
u'ad' d' m'ic'is'ce p'act'ym'ali' id'c.  
p'ier' f'w' h'nc' c'ra'ic' t'ak'om' d' p'ac'om'  
G'ub'erni: na p'rus'ian' d' p'ur'k'aj' na  
d'iss'ali; p'og'om'eli d'w'aj'aj'cy' z'w'ic'  
h'ic' u'ic'ew' b'z'ic' p'oss'uk'iw'ac' u'ad'  
w'ic'ny'ch' s'ak'ow' s'ed'ella' s'ic'ic'ic'  
u'ic'ny'ch' j'ako' t'c: s'ap'us'is'is'is'is'  
C'ras'w'el' h'ic'ow' u'br'ac'any'ch' p'ro-  
f'ent'ur' ad' s'um'ij' b'ari' s'ik'ac'ij'ij'  
i'f'p. k'tor'ij' t'c' s'ak'ow' u'w'ac'ic'ic'ic'  
p'ry'p'ran'ic' w' d'rod'ac' d'om'is'  
s'rac'ij'ij'ij' o'ub'ac'ic'ic'ic'ic'ic'ic'  
w' s'ac'ow'ic' p'ur'ij' p'ad'ic'ic'ic'  
u'ic'ij' d'of'us'ic'ic'ic'ic'ic'ic'ic'  
s'ust'aw'ic' l'ik'w'ic'ac'ij' s'ub' s'aw'ic'



Stanisławowski o powołaniu  
 do sądu i sądu Archidiecezji  
 w sprawie sądu biskupiego  
 w sprawie sądu biskupiego  
 w sprawie sądu biskupiego  
 w sprawie sądu biskupiego  
 w sprawie sądu biskupiego

5.° Przewodniczący Burmistrz  
 lub Prezydent Powiatowy  
 w terminach daniach i powołaniu  
 Kancelarii Powiatowej której  
 walczyli o Delega wai i na  
 Urzędnicach dla powołania  
 protokółu kłopotliwym i likwidacji  
 cyj o prawie boga na karcie  
 wydziału powiatu powiatu  
 lub burmistrz lub majt mi-  
 nion waldalij i dani bry do-  
 wiesi o wadze i ten wadze  
 bry i spraw wadze. Dyrekcji i wadze  
 powiatu i Powiatu Gubernial-

x wyrazego łowicem frarycy  
i dusi gwałtach kładzie ich  
własieci. Now statutow sum  
my aschunacyjny. Wsi lub aso.  
chy namika i parsiatu w  
której przaynie wachajit  
domie szajie w rozporci  
dostawdu Gubernii. i kow.  
ninya kowa i Pycheya roz.  
władaniom szabary. —

Laniedbarowy Wajst. Bur.  
mitra lub prezidnt wyzi  
wymieniane obarwizeli lub  
rozemie thozamych szajit.  
koi i kumirach, onaczamych  
aliquie kane Administracyjny  
od 5 do 30 stop. na raz jedyn.

30 szabary szajit  
na rycie





Lj. pracois dachodis ... ad ea  
su pmiacia abesfiozawego abdaroma  
... przy rozpozyciu abesfiozaw  
uia wkapawemu asido jego mroce  
Wyziatki prawo ...  
3.4.5. Goy smierci abesfiozawego  
nackepnye z samobajchowa, prozedym  
ku, wyroku Prownego, sub Goy o  
sota uozias moci mozasa ma  
stawa na rycie abesfiozawo  
wego.

Przytymy przyimyci abo  
wzrost opiaty jednorazowej w  
czym od czasu abo u ...  
rytosc jednorazowej z gory, a  
od czasu pracois ...  
dek. Wyzstwie ...  
kaidym exasie na protace  
mieu N<sup>o</sup> na swia fundusiu  
Wyzrostek ...



na 505 lat Sekurci mogą sobie zabas  
 picejcyj pamią dzejwoluia, po myślowia  
 nin lat 18 w Graczy, a 25 w Armini  
 na opatę Podurocena, która row-  
 uai się bjeiu podmajniej myślowia  
 kądaij pamią - Młajacy się na  
 majny, unaxa się na myślowia  
 jacego. —

Wyrkosi zabasj cesariego ka-  
 pitam niemoie bjei omiej saq  
 nad 180 ani wiskraq ad 15, 000  
 RSt. zabasj cesariego zas dabo-  
 du rownieq omiej saq ad 10 ani  
 omiej saq ad 800 rs. —

Wypisaty woluie sa ad areator  
 karegoraone pamią mydane pamią  
 kromieq Pira Fran Wermstang  
 i Puhomuzek kiej zas objaśnia  
 ja. Pust. Rady i Ministrow  
 cyjij ad 18/30 Lis 1844. Tworzenie  
 zabasj cesaria na rycie zabas-



in faworacium promyślejszy faworacium. Ktoś  
Wspomniał Krukowi i 1844 i 1843 i  
wastepmas.

4 Karvad Kas. uszoreduwac  
przy Krukowi Mberfueru.  
Ktoś promyślejszy do myfawacium  
uszoreduwac ty' kasu. promyślejszy  
ty' najprwad co jest, uszoreduwac a co  
prwad, koortoi prwadomij a do  
mymu torarystwie uszoreduwac  
Uszoreduwac jest to wasadik  
wasosomany do faworacium uszoreduwac  
uia demathoi, Ktoś uszoreduwac  
mac' promyślejszy uszoreduwac, uszoreduwac  
faworacium uszoreduwac a pro  
mymu. jakie uszoreduwac  
uszoreduwac, uszoreduwac uszoreduwac a do  
Krukowi, tak aby sa wasadomij  
wasadomij uszoreduwac i do Krukowi  
ty' do dalszego uszoreduwac, uszoreduwac  
Dobremij faworacium wasadomij.



Widu mani o overduosiu, a uar  
 to kto ma oniej myobraceniu; tak  
 daluc; tak daluc iu to tak  
 pomozeknie suauu myraio=  
 nie; ualioy do nruu tyeh, ktoci  
 w pozyciu najimniej dukradu  
 sa fajete. —

Jedni maja sic za overduu  
 gdy tyle tyle na uuarne po=  
 hraby obracaja, iu bez uad=  
 mysiuua wago majitker  
 tyuue potrebouu posinicie  
 uago, to jek gdy care duho=  
 dy waje mydaj bez uadmy=  
 isiuua kapitarou. —

Drugi chcu byi uues=  
 duuu agrariuaja tak da=  
 leu waje mydalki; iu tra=  
 leu orobiste iu potrebny eu=  
 fir. —

Ami uakawie rebni wojawac  
tak duzi ale go mi zachowac  
wyci mi cumija. Pochowany to  
wzrost mybranic z oszczednosci,  
abyśmy tym zabawic do swanow  
miej trafii mogli. —

Praca jest wycie zdolnosci  
umydlanych i sił fizycznych  
czlowieka w zamianach do pro-  
wadajacych jego zyciu, lub  
potrzebie. — Praca prace wazy  
na etnicznych wyzskach do  
materialnego i moralnego swia-  
ta, ku radosc i uspieniu po-  
tzeb i przyjemnosci i acni po-  
zycia. —

Moizosc konsumpcja step  
Dobro okupidura jest depresji  
uinn swajnych obawiankow



leux ablotosié p'rodóm p'raey, ktera p'rae  
nyjraa xansa to co exanice p'raey  
s'at unyicnu na m'acm p'ut'ochy, had  
exas ty p'raey jest hujna magnda na  
p'ocyste tuncy. -

Praca jest p'ierwiaszczicnu bo-  
gactwa p'rae to ie jest i'ic'icnu docho-  
du - Pray p'raey kto chce byc p'raem xi-  
nie oszczednym, p'omnieu m'etylko unice  
rebrai p'omnu xapas lub kafulas leca p'rae  
go tak unyic aby sie stat xric'icnu nome-  
go dochodu. - Ten statui docho'd x  
droistego uny'icnu maxny jest ella bi-  
gactwa tak orobistego jak krajamego, wa-  
jako s'ita p'rodukcyja, d'ingy xaz ja-  
ko xric'icnu docho'du. -

Nyraz xric'icnu docho'du p'rajnu-  
jomy - s'ita xas p'rodukcyja jest to p'o-  
saczenie dxian'ia p'raey i'it p'rajnu-  
nia w xanniane clauia p'ocastku ja-  
kij xactosii. -

Tamarytko oszczednosci i'it'icnu

u nas r. 1824 przez katolickie Państwo i  
ministracyjnij; a 13 Lutego r. 1824: Mława Turar.  
Czesci: ogłasza dukicem w 1828 r. w Glin-  
bergu. Celem jego było przyjmować u każe-  
go sumy na oszczędność praxiacionij za-  
wieraću krotki zakupować listy zastaw-  
ne (Czw. Kwi.) lub inne proficy krajem  
na które by przy różnym bezpięciostwie  
największa korzyść przyniosły, praxia-  
ciami kapitały w tym sposobie użyte, pro-  
centem probierawem; a to tak aby każe-  
domy w Turarystwie posiadaw fundu-  
szu z procentami skradawem, to jest z  
procentami ad procentów, dupuki skradaw-  
cziej sumy swojej. Dobraci niechce;  
lub też przy rozmnożeniu Turaricki-  
kamentu iuro'eau, nieostanie.

Każde bez różnicy prócz wicku  
i ryznania dozwolano funduszu swojej  
w Turarystwie skradac a praxie skrad-  
cie jego uczestnicem.

Najmniejsza kwota którą  
dowolano było 1000 duki atoli ad 1000



zauważenie i wyrażenie 10. 10. jesty  
właściwościami iadnej procy zachowa-  
nia i wyrażenia kasyi.

Wysokość sumy była nieograniczo-  
na stradano fundusze, albo wyexaltare, albo  
wspornik stradach pryncypalnych, miedzi-  
cznych. Tak jeden jak drugi stradki  
działaty sie pod względem wartości  
na akcy 10. 10. 10. 10. Na ileśi pro-  
wadanych akcyi wiadectwo wydzaraw,  
ktorei pryncyp iadania na inni wsa-  
wielub wroby kasyi jako tró na  
okazieła wystrawione bys. Daria-  
debra wygam na tat. 5. pro wygnie-  
niu kłóych, w asiecieli jexili niery-  
kapii z Curawyskora minien bys  
Admieni.

Przy wydzarawie wiadectw na  
akcyi wyexaltare w asiecieli wstacat wpi-  
sawego na raz jedem po 10. 10. 10. 10.  
10. 10. Poobawie przy wydzarawie  
wiadectw na akcyi stradkawe. wta-  
kiele wstacat wpiisanego na raz po-







Towarzystwo Sanoj przez swoje władze  
 koin zarządza Czynności, do czego przybi-  
 rało: 1: Prezesa 2: Deputacya z 8 osób  
 koin xozowa - 2: koin Czerwony. - Raz  
 w rok ziętychwa do by-narobu się przy-  
 czajac prusi edemie obankurow, w  
 mijsze przez Deputacya ogłasza wymi-  
 sianie

Prisicijna Kassa Osnowy  
 ustanowiona przez Duch: Ubeznie:  
 jest, ukazem z d. <sup>13</sup>/<sub>25</sub> Lipca 1843 ro:  
 P. P. I. XXXII s. 30, istniejąca w pro-  
 wiatku w 1844. zostaje przed  
 gólną opieką Prządu, który wsey  
 na casie i bezprawnym prawi-  
 zomym funduszów, tudzież wrot  
 omym z narostem pteutani na  
 każde rokianie. - Temak ze te  
 niepodlegają zarządkom i kresakun;  
 bez zmoczenia sa usobum wuwna-  
 cyum. Kademum wnosie wolno  
 pomiejac krotka Kassa wrese-  
 dności na raz jeden nie mniej ad

od jedyniówki jak kaps: 15 mipsy  
mije wielom ras' przymiennau sa  
w Kosunkow 30. 45. 60. 75. 90 itd. d. h. w.

Od jedyniówki wiec ci wad 3 25. w  
ciagu tygodnia, a w cia gu r. nad 150  
rs. przymiennau niemaga.

Przota niewna przymiennau  
Kradajennu pient raxny 4% li.  
exac w dui 10 od daty micsienia

Prucet takom dalizaci sig  
ma do kapitolu a kwienn kar.  
digorokem i dalizy prucet przym.  
wisi. Tdy micsieniu kwioty pr.  
Jedna owoby dujda do sumy 300 rs.  
wtenzas wstaciel micsien ude-  
braci, gdyz dalizy pient przym.  
sie micsieniu. -

Inudasse maga byc wabr  
ne w outosci lub exesii; kawania  
150 rs. mipsuwszacych mipsuane  
sa micsieniu z mipsu najdaliz m.



dni 10 po wyprawieniu.

Wspomnięty Karol przeszedł do  
swej kancelarii sądu Banku Pol-  
skiego który procent opłaca 4 1/2% a  
zmarła fundusz na wyprawienie  
winnem. Trzy wspomnianego 4 idu-  
tych ora                      która dojeżdżają a 1/2 od  
sta na konto administracyjne.

Wielkie działania Kassa rob-  
na w Schempla i korespondencyi od-  
praty pryncypal. Od pryncypal nas  
pryncypal, taka kwota jest prynci-  
pala, jak od funduszów Skarbo-  
wych.

Przejechał przez naupornie po-  
myślny uhar w tusi i subram,  
myślano wstawieniu tej kassy i imię  
i Listopada 1843r. / urobienie drukow-  
ania i prasy kieszonkowej oszczędno-  
ści sic znajdujące; które już prynci-  
pala osiary przewidzieli, już nichto-



u punkta i tak: w 55 przyniesiona  
nie kwiat tyłko 25. 1. 2. 3. 4. 5. 6. 7. 8. 9. 10.

§7. Dla wzmocnienia rąk i nóg,  
mieszanie kalendaryjne mają się uwa-  
żać równo podnie 30. -

§8. Każdy mieszający prozaz piernicy  
kwiat, otrzymuje kwiaty i wosk  
dwosiu, do których wnoski o ascesywno-  
procentowe są zapisywane. -

Na okrędku księgarskim tyj jest  
Dla Dziennika, o ziem wydanie  
Amie i Karowisko wlasnie, miej-  
sce zamieszkania. Ulica. nimm. domm  
i Cerkwi. Na oburgij okrędku stro-  
my jest zamieszkanie, kiedy Was  
sa Sobiera Skradki, przyniesie wy-  
pomoczenia i wypraca. - Na-  
samem wosk i jest wypraca  
Drobny dla wiadomości każdego  
z przyniesionych; dalej 4. 24 Tabli-  
ce. zobjawsz curiami wykazujemy



1<sup>o</sup> Wzrost kapitału obrotowego na procent  
składany, w stosunku 4% rocznie w ru-  
blach i kopiejkach. —

2<sup>o</sup> Także w wyrachowaniu na wstępie  
i groźce 3: ile procent kumula licząc lat  
zbióra się w kassie dla składającego  
tygodniowo procent 15 do 50 procent wycho-  
waniu procentów składanego w stosun-  
ku 4% rocznie. —

4<sup>o</sup> Tablica jak poprzedza przedsta-  
wia liczenie wyrachowania w sto-  
tych. —

W końcu książeczka na rubryko-  
wana gdzie się zapisuje kwoty skła-  
dane. —

Pierwszy raz mierzony kwoty  
ty ostrymy, promyśle książeczki dar-  
mo, gdyżby nas 19 zgubił woflarni  
lub została napisana, to na drugą  
stronę koło 5. —

§ 15 Mowa składana na roczni-  
mie drugiej strony, ale wam exas dru =

ga na spadajaca jest nmaxiana;

§ 24. Na przyradek simeci wlasiciele  
ta funduszu Sime ubamizani zrozye  
przy wyprzedzeniu. —

1<sup>o</sup> Tereli cary funduszu mowsi ksz 45  
a Akt zyscia zamarego.

b Testament lub inny Akt pomny  
Sedanej wstawnyj imie i nazwiz  
ko Sarr. —

2<sup>o</sup> Tereli tu wieda wozij SBR. —

a Akt zyscia zamarego. —

b Swiadectwo wrodzy mijejsej  
administracyj zamierzenia S<sup>on</sup>ny  
kazysca, ze zgramajsey sie prowdior  
funduszu, wwariany na sukcesora  
zamarego, lub ise obrot pomny  
spadek. —

5 Ubezpieczenie spawu to  
warun na miedzi w cerkwy Ubez  
pieceni. —



156  
Izraeli ubiificacemina ad praxiastiam agunia  
sa wainu maza dla unierchawicim wxi  
i miast tubozificacemina wzielkiego ro-  
dzaju terrarow ma wzbach sa rom.  
wici skujimie chobego lytu - taksa  
wycz handlujacych jako teri obyma-  
teli handluu xhoria clazema. i ty.  
tuwimacych sig. i prax to ma wainu  
korys ci dla krajow. - Z mias na 1844  
Dyrekcyja wafeminiat wyznagro-  
dzenie stat prax ipaniaminiu xic -  
mio praxiow, tomawow, i wzielkiego  
rodzaju wuchomosci praxiowacych  
wob wzbach. - Nidwis, Wepssow,  
Bugus, Narwi, Pilicy, Wawer, Praxi-  
nie i Misle. - oraz prax Biebrac  
i Kanas i Augustowski i Stimien,  
ar do Wemba transportowacych



Ubezpečenie štátných záležitostí  
sú v Krística a kancary sú v  
všetkých duchovních parochiách

Mojna vyznať z Deuley  
vzhľadom na oddielny úrad vojny  
dov ubezpečenia tomariv všetkých  
sigant: Marec, lub Lesopada

Ubezpečenie záležitostí  
v časoch mujsicnia spiaty zápisu  
mioty ubezpečenia je v na štátke  
nasadomane komu sú ogodni-  
me sú oprotu duia v unia  
debnie myjsicniego, lub v  
štrili lub v miare jak pred-  
mioty na let vyjadomane no-  
šana — Často v vymenit na  
štrigaja aby predmioty ubezpeč-  
enie pro myjsic do letu štátke



напорный в чем все испытано.  
мари быты. — 157

Дружеская награда на тылко  
шраты тылко на модис ктöre и иглу-  
ги мыники, а мануемие сакды,  
прох бурне, миатр, маналице, мы-  
лир, моды и танамие дуб рохлице  
шаттер, и дерзение, мы миоемие в  
exasie преежанду прох хре, прох мо-  
шамми, луб прох слухы, а такис гды  
сходы нахапиа и провочу ие ша-  
тек анад на мелизуе. — Кие =

Вспомоща ие сходы запущив-  
на тумаран мынисте за рсе на  
падоманне шаттер, луб медокраде  
упокоиванне тумаран, за рсбумк  
кравии прунимирение ие и остри-  
носи, шутки хауфшаты тумаран за-  
качаные, за захоры и розхрив и падры



w exasie Mafemysu, na rozlaniu  
sie tomara, w se progresywnie praca  
mysly, skutki zyswania praca  
memustrowe usporobienie tuma-  
row, lub praca exchamny uspyer  
praca etna. —

Wlasnie lub uspyer etna  
wiazany ubezwierzona tomary wie-  
mie miej ornystho tharanie jak  
godyby Tadunek jego byt w aseroseie  
f. orobua Tustrobeya dla uspyer jest  
uspyer awaj, w miejsach, godie beda  
wilmarii usporobieniu praca Der-  
koya, wii jedynie do praca praca  
wia. statku wiazania byc uspyer

Exchadomarie tomara w jedynego  
statku wadugi chwrobku jest jedynie  
dla ulzenia tomara, w siaromii lub  
kathapicua statku w exasie jedyniny



workowemu ubierzajacy zaraz po wy-  
 darzonym przykladu. przymiemy o tem do-  
 mnie najblizsiej wladcy to jest: Cary-  
dworzei Burmistrzowi lub Wajtorowi gmi-  
ny, ludzisz najdaliej w 24 godzin Dy-  
rekcye ubierzajacy najbliziej zamiesz-  
 kowancu Komisarzowi lub wsaciu-  
mu czestochowski korciatu wy-  
 szeregubniacis podraj i warte ci prymie-  
 riacij skody.

Protokol teozofu ibikowidawca  
 skody sporzadzona zobana najdaliej w  
dni trzy przez teozofa dotego delega-  
wancu na niacy rejestrar, kontroktor  
i innych prymieru clanow. Tereli  
przyjacek na miejsce w skolicach, Mas-  
kray doniesienie o tem na tych urzywis-  
cie do Perkucji.

Dyrkoya na prawo doniesienie w prze-  
grozowa

a jeżeli powołany w § 4. gwałtem niedławi się  
jak wyżej przewidzianemu, lub przynajmniej  
kwestii powołanego nadodany raport, nie przy-  
kha. —

C. Jeżeli w czasie powzięcia woli a zmiana woli  
pro. Różnawca lub lewici przynajmniej bra-  
dani wyjątek, bez dani sienia olem Dyrubkoje

C. Jeżeli wbyłszy, przedadaniemie statku  
do wkady wata powiad

Przedadaniemie bezwarunkowo utra-  
ca prawo do wyznaczenia:

1<sup>o</sup> Jeżeli przedana deklaracja, fałszywie  
powiadzie lub coś niezgodnego dla Dy-  
rubkoje rozmyślnie w takowej nastaje. —

2<sup>o</sup> Gdy wnikła wkada, dla nieuwagi,  
nie dokona wiskera, przed a wiskiej, przedadanie  
tak jak w, wnikadnie lub ratowio do licen-  
daryi przedaje. —

3<sup>o</sup> Jeżeli przedmioty ratowane inkry-  
wa, i takowe do wyznaczenia podaje. —



4: Terzili urakodzuina lub katoficuzia. 153  
Samprax si, lub prax narowne imij o-  
soby roznysziiu dopuszcza. —

W przyrodach praxij przytvero-  
wych je ukaranie do szdow. Postanow  
rozlanie. — Terzili faza lub oraukino  
Praxaduziu rozlanaj; Deckeja po-  
bira nieprawne wyzagnadanie, w dro-  
dze ewekucji administracyjnij. —

Dyckeya jakisiny praxiduzi  
ma wrych Kamissantow i praxauy-  
nie si, winni sa pomocz kwitu  
wypra, czy praxiduzi do ubepicere-  
nia fadane sa w dostryu danc i ta-  
kij danc jak wstaciuil nadeklarawo.  
Do praxiduziu deklaracyi ubepicera-  
jacego Kamissantow naciaga ja dokau-  
tralli pobira opiaty wedryng taryfki i wy-  
daje wrodekero, w ktorym w sumy ubepicere-  
rowa; druzin godzine przy scia literami



wyprawy i istem dawni Dyrkegi. - Data  
w kraju potry, a za granica, po friscie  
za potura. - Tesli wyprawek rako  
de zrozrajicy wyprawki i za granica,  
Hedkono i delegacya raimna byj pod-  
waderana przez Komisarata Cesar-  
sko-Russyjskiego. - Po strachu Peru-  
kegi Oberfiverei naliza, wrotog por-  
tanowicnia Rady Administr. 2. 1/2 Siepna  
1847. Czoas Rady Siemyscy wypraw-  
kami i Naxelnic Kontrolli i Praku-  
karsci i Naxelnika Kauerllary i  
potrzebi liaska urzadnikow. - Potub-  
ega Sziki niezna Wydziale 1. Lubo-  
piewcna bendayli w pozarow w Miedy  
11. w Mias i 11. i roborpiewcna  
nichamaici, tudzi na urzad ogolnau  
wzrostnau i wzrostnau wyprawy  
wyprawtan wyprawy.





u diwoch Wadoin z glosom Samowozym, oraz z do-  
kretarza Samwabego ze zwanem do nadexym.  
N<sup>o</sup> nadwyzexajna z domny z Puzosa a wro-  
xiv miobucnaci tegis jednoga z Wadoin najkha-  
rych, mickiuu mowaduwicyt — tudziw, sasu-  
wii zinnu Wadoin z glosom Samowozym  
puzoz Samwoga, J. M. mianowawych  
romych, w kopuicah, narossorawii, oraz  
Sekretarza Samwabego ze zwanem do-  
nadexym. —

Teraz przedmioty ruchomosci w  
wie jak imie pod nadwyzexajna Puzokoyu M.  
bezpiaweni kzedo sie zastrogane puzoz do-  
legium Puzokoyu, jak miowidomij pod nad-  
bezpiaweniawii miast i wii oraz zuch  
Wadoin z Samwatamych, ktorzy w miest-  
sce dawnych sa uchwarzeni. —

Winnia między dwoma Pradawic  
ktore do zastrogania ruchomosci bylo  
jak ta: w dawnych bylo tylko 12, 6 w m  
z i tylko w wii wa 2 lata mianowawii



w Warszawie, i w następującej katedrze  
 nię po śmierci jak w Warszawie  
 wedytorem nowicy w skupieniu z obywateli  
 w dniu Dyrkacji Dyrkacji nas Pradcy  
 wzmianki są niechcący, i tyle ich ile  
 pariatan do Krajowi miuamenci są na  
 lat 3 wzywasz prawi i prorygator do  
 wedytorem nię w przynależnych  
 : B. C. : M. M. : 1850 : Park. Pradcy  
 i Komisji Pradcy : 1845 : Pradcy  
 D. J. : 1845 : Pradcy : 1845 :  
 No 189.

Oddział 6. Pradcy.

Wznowienie pod względem rolniczym  
 handlu oświaty i cel inżynierii.  
 Pradcy opiera się na dobru i miłości  
 zasadach, na celu mających, prawnym  
 handlu i usatysfakcja umiarkowanem  
 przy szeregów w robocie i naroda-  
 mi. - Zaprowadzenie prawi w kraju  
 datujemy od Władcy Pradcy 4<sup>o</sup> 16<sup>o</sup> roku



Drugi jezik Dyrkeja Sveta madri sic pa  
kanonimium S. Nimmestuiha z 8 Lipsca  
1814. / P. P. K. P. III. 29. / ktora obzirom  
je prava i jez obamiaski, taky od lekora  
pak pismeny itps. Portorquum od kor.  
reputacuyi vrada i pismenoy skarb.  
nych, asukracuyi madarj i forsansach  
pocetnych. vrada znie veiyagajac vs  
defurmaciom defraudacii, i o evbra  
pocetach i kurycaih. - Merouiny domi  
vibracuyi poretomj jert obije prave  
nasmimem z tego ducia / P. P. III.  
350. / variera uskanomieniem Dy-  
rekciji, vrada, obamiaski skomuki a  
vrudxami pocias spicjalistomj  
i mmuvcach.

Znaki poretu, Trakha i bla-  
cha z Herberu Krols hwa, zua  
kior tyh, mikonu prave poretu unyva



nie wolno prokara Str. 45. -

162

Porady sa wolne przy miedzi i odprawy  
ty do Warszawy. - Ustawy No 23 Sycen  
1844. P. P. I. 411. 4. - Lettga.  
na wrochach. - Porzano: Kamierowka  
No 5 Sierpnia 1844. P. P. I. 411. 4.  
Przemyslowy. - Porzano: Kamierowka  
No 21 Lipca 1818. P. P. VI. 210. 1. i. 1. 1.  
Fabrykanci krajowi wolni sa, od podatku  
cediu furmianskich, gdy wyroby i wroby  
swoje przewozia na najblizszych do wroscian  
furach na jarmarki do Miast publicz-  
nych lub w innych miejscach w Bur-  
mistrza lub Wajta jako sa, mierzyni i  
fabrykanci. - Park. Rady: No 14 Syc-  
1824. P. P. VII. 311. 1.

Celem skroccenia wiadomosci w taj-  
nych, przemianach listow, pakietow ga-  
zet i innych pisem przygodzonych, jest  
porzano: Kamierowka



№ 23 Lutego 1832 r. P. P. XV 48. o rozciągnięciu  
i granicach  
nie do defraudantów i do summańskich, prze-  
szła zmienił się jego kara pieniężna na a-  
ręka osobisty dla tych, którzy nie są w stanie  
jej opłacić jest Parłamentem i t. j. w Roz-  
dz. 2. § 20 Wyroku 1835 r. P. P. XVI.  
306 j.

Parłamentem są woli od wrod-  
kich powozów osobistych, przedmiot komitetu  
ku P. P. III i 303. i maja kamery ta-  
żo s 304. -

Komuną nr. 182. ma na celu  
regulowanie domków stajek powozowej  
między Polką a Prusami P. P. XI 54.  
W r. 1838. uchwały układy między Polką  
a Prusami Wólno. Mta Krakowa z po-  
wodu uchwały i t. j. w sprawie  
Wólno i Krakowa P. P. XVII s 38.

W r. 1840 w Parł. jest przedmiotem  
Amerykański taryf. ad opłat za celną  
szczęście



Oddział VIII Narada Szpitali  
i instytucji dobroczynnych

Niek narz, który odznacza się ogólną  
dążnością do wytknięcia i do ulpszenia  
wielkich instytucji. Pociągając pod  
ręk statek zasady porządku, samo na-  
wet wniaczenie dobroczynności dawniej  
tylko uatwierdzenie urza s'lywo kiuro-  
wane. — Porzano wnieć i przyjęto  
za zasadę, że miedzy jed, miśi i piary  
cierpiącej ludzkości, lecz trzeba unieć  
je tak rozdzielać, aby wiezrosłimych,  
z wielkiego porzaju nieday wyprowar-  
dzie mogły, że zaś w wniaczeniu  
dobroczynności potrzeba się trzymać  
formy, prawidła, nalezita pomoc  
liczącym i omazduz unyie pew-  
dunioz ich, wstarcie pismiczymy  
zanemnie inogozych, a cel ten osią-  
guć by się niedat gdyby każdy est-  
wisk miał adzielną radę i urza-

je osobite cierpiacy ludzkoici polowicami. —  
Muziano sie, zgorzic na to aby stowarzyzenie  
i instylucye dobroczynne, w litocei sie, zlowa-  
ty, szeregobane ofiary zastępowady przym-  
kuch, w murachach, misericordia, wshania-  
ias odlatim obrarte pole imadexenia w  
Ang. archid. ch. ciurriaym i tak zwanym  
ubogim ten jest cel i obronarki wzrostu,  
stowarzyszen kamradujacych, zakladami  
piacis ludzkoici polowicacemu. —

W zamiarze rozciagnienia bliźszego  
dozoru nad murybrzymi zakladami dobro-  
czynnych zakladów w Krolestwie, aby w  
dokladnym porzadku ich stanem i stanem  
kier i wzrostu wzina je doprowadzić do  
najwyższego stopnia przydatności; uchwa-  
liła Rada Administracyjna przez postę-  
powanie swoje z d. 15 Sierpnia 1833 r. G.  
J. II 5 qf. i z w miejscu dotychczasowym, w  
Ogólnym Szeregobaniu, dozorcach, kapitali, mu-  
ty i wstannicze rady dyktownice Instytutu



Dobroczyńcy, to jest: gromada i szereg  
 górska przy kościele szpitalu, który po  
 śmierci tak dłużej, dozor i rannych  
 Instytutów jako i podobnie, w wielkich  
 szpitalach szpitali, ulżywności i ino-  
 kowalności na cel wrażeń. —

Przystępując do urzędów wielkich  
 Instytutów dobroczyńcy przylamy owe  
 historycznie, celom administracji i z-umien-  
 i szeregów. —

W r. 1814 §. 54. Urbanowiczowa  
 de ogólna dozorca szpitali w Warszawie  
 i rudy szeregów po guberniach i to ma-  
 my pierwszą ślad w Dzienniku praw w  
 de ogólna urzędów szpitali, lubo przy  
 utworzeniu w roku poprzednim Urzędu  
 Muzycznego w Warszawie wzięliśmy  
 §. 54. P. P. I. 180. i szpitali w tym  
 Misie szpitali, pod jego dozorem, nad-  
 to dobrane i dozorami ich dokończono  
 szeregów i szeregów do Prokuratorji §. 54.

Prakuratoryja <sup>29. Wiednia</sup> 1829. D. P. P. I. 116. /  
" <sup>Pradziwny</sup> 116. / takie sąsiadki Majkowie przy rakia  
dach, rozstrzygnęły, byś mogła. / Młoda co do  
raciną do wojska 1829. / D. P. P. II. 117. /  
L. 1829. jest ukazał. / D. P. P. III. 473. / sąsiadki  
je wspaniały w Skarbu, jaka Sąsiadki Dział  
ciężka Serus w Wawnie publiczna, podkawa.  
L. 1829. S. Stanistawa 1832. / D. P. P. IV. 42.  
Wawnie Sąsiadki S. Stanistawa w Wawnie  
L. 1829. S. Stanistawa 1832. / D. P. P. V. 42.

Prakuratoryja 1832. myśli sąsiadki, wawnie  
L. 1832. Sąsiadki wawnie, sąsiadki w wawnie  
L. 1832. Sąsiadki wawnie, sąsiadki w wawnie

Wroclaw 1834. / D. P. P. VI. 116. / sąsiadki  
wawnie sąsiadki w wawnie, sąsiadki w wawnie  
L. 1834. Sąsiadki wawnie, sąsiadki w wawnie  
L. 1834. Sąsiadki wawnie, sąsiadki w wawnie  
L. 1834. Sąsiadki wawnie, sąsiadki w wawnie

Pr. 1838. Młoda Czerwiska, sąsiadki  
L. 1838. Sąsiadki wawnie, sąsiadki w wawnie



ciatkoi Serus w Warszawie / P. P. XXX, 365. / jest,  
 rana d'ly Instytutowi dotad jak wyrostki, in-  
 nych, tego rodzaju. Czia Misyanars, ma-  
 ja sie, tudzie tytko przemienieniu oburiazkow  
 religijnych a siostry misjionerka ustugujac,  
 przy chorych, bez uziaru w rana d'cie za-  
 kradu, jak do tego czasu bymasz. Ukaz 2d  
 stycznia 1840. / P. P. XXX, 367. / slawierowac ustunio  
 o rana d'cie stwicy lekarskiej w kraju, ktorym  
 rana d'ce szpitali porostowac przy Radzie Gro-  
 mnej stwicy ras lekarska podac pod rana d'cy-  
 manie Rady Gro mnej Lekarskiego Inspe-  
 ktora - P. P. Rady 1840. z kowituna porzysac,  
 aby chory wytkowic swieli zapewnieniu przy-  
 twicki pamoc w szpitalach cywilnych / P. P.  
 P. XXX, 397. / Wyrostki dotychczasowe wna-  
 dzenia szpitali sakradar dobroczynnych,  
 slady sie na ukaz 2 <sup>18 Lutego</sup> <sub>2. Marca</sub> 1842. / P. P. XXX  
 - 3. / ktory rana d'ce fise tytkowic -

I O glownym rana d'cie szpitali in-  
 nych sakradar dobroczynnych mowic: -

Ukazem tu wicezownia gromnij: rasady eodowij  
tali forma postanowieniu Rady z 1832 co do  
Rady Gromnej, Szeregownych, orowon pana.  
mia, i te zaskaja pod zwierzchnia wladia  
Komissyi Spraw Wier: a Rada Gromna be-  
dzia: ad ktorogo eramjech, Podzielnych ucha  
naminiem, Mydkiatem, przy ty: oradowy,  
skadai: i, ma: a Puzosa i ekstrakci.

a z uradu zalmierowych.

b prarowach, forma Podzielne nuzimacy  
Członkami z uradu sa: Gromny Inspe-  
ktor Smatki Rosaria, wazney Gubernatorowio  
Cywilni, Puzydint Wazsawy, Gromny Ma-  
echnik Prowa Kontrolli i Ruchowkow-  
sci w Komissyi Spraw Wierowych - panno-  
cwik Inspektora Smatki Rosaria, Rada pro-  
wuy. farmaceutowoy, Prowa i ekstrakci Waz-  
kowskiego Szamankowa Dobrowymosci - Prowa  
Lycyjacy w Radach Szeregownych Szpitalu  
Wazsawskich.



Najimych ekstraktow wybitra Rada sa.  
Stworzonych w Krakowie, lub w innych miastach  
nie sie dla uczynienia ludzkości swanej

II O zarządzie miejscowych szpi-  
tali dla chorych.

W sprawach szpitalnych, które się  
stają w opiekuna szpitalnego i pe-  
wnej liczby ekstraktow, a obywateli lub w-  
rzedników wybranych. - Oprócz tego sta-  
ny mi ekstraktami są: Kancelary Lekars  
w miastach szpitalach, a w mniejszych  
Lekars Szpitalny, tudzież w Powiatowa-  
nych, lekarz Powiatu. - Przewodni-  
i przewodni zgromadzeni mianowicie  
Główni te są, mianowicie w Powiatach, a pe-  
wnych powiatowych, Kancelaryk Sta

III O zarządzie domów schronienia  
parafialnych dla starców i kalek.

Zanim tu porucamy dalszej, 28 1/2  
Przedmowa Wyższej i Biurokracji, spra-  
wami dają się Dozory Parafialne Star

Seiſtus, uasi uarno teras uia Sapitata  
lex Pauu Schreniemia etia Starior  
i Kalik. Opieka nad ubogiemi myraui  
Ewangielickich, jied przy Kollegiatuych, Hos-  
siofach, wojnau Starostkoinych, ualery  
do decorau Burmiruych. - Prada jarmiu  
terra uia doxor uia, pariatomyui Doxi-  
rami ubogich, muih, i serot do lat Gub-  
niskow. -

VI O Terranymstwach, i zakonach, do-  
broczymych. -

1<sup>o</sup> Wych ustrana obizymie:

1<sup>o</sup> Instylata Guchio: mienych,

2<sup>o</sup> ----- 5<sup>o</sup> ----- Mienidomych,

3<sup>o</sup> Pauu Gurne schreniemia etia sta-  
cior i kalik etia Starosty Gubernii u-  
uastow. -

4<sup>o</sup> Dale ochromiemia etia uarych, etia u-  
ia ubogich, roziuor exli talo urone Sa-  
le obrony. -



5. Danyj przytułku i pracy dla sierot i  
niepełnosprawnych do pracy. —

6. Danyj przytułku dla sierot i niepełnosprawnych  
kobiet i dziewcząt. —

7. Danyj sierot i niepełnosprawnych sa-  
mouch lub samobójczych dzieci. —

V. Ogólne przepisy o bezprawnym: *Le*  
Prankomie Prad. uigirac' maja prawo-  
tytuł, kuziacych iu u mocy przepisow  
u sturor Gwiltuj i naga tyć przedka-  
wianem do wszelkiego rodzaju nagrad. —

Utego casiny dotna prawu do ziele, wiadomy  
u xarad kuzitali i kuzytut dobroczyn-  
ny podzieli i uwrina ustepnie: —

1<sup>o</sup> Na kuzad Sapitali jakiemu sa  
wzrostku u niej i cała charych. —

2<sup>o</sup> Na uustytutu naukowo dobro-  
czynne, jakiemu sa, kuzytut Gu-  
shaniemych i ucienniarzech — uleka u sa-  
u ochrony, u pnieka sierot i ubogich dzie-  
ci. przy Turaryskow Karman: Dobrocy.

1<sup>o</sup> Karmirna u Warranice dła dżewiat-  
3<sup>o</sup> Nia iustytuta poprzany jak jest daw-  
porytkowi i pracy u Warranice i Kalwa-  
uji - movalni u samych dżeci - dawny  
naprzany uicoradnych kobiet -

4<sup>o</sup> Nia schrauciuia dła starców, kalik  
i dżeci uicoradlat, jak są: Sawany. Pobr.  
czynowoci. u kraju Szpital uicoradki star-  
ców S<sup>o</sup> Duchaci P. Maryi podzielnosci u  
szpitalu Szpitalka Szans u Warranice,  
dawny schrauciuia szariatowe. -

Pomocnymo miob po

Ado 1<sup>o</sup>

Paukanu 1842 u. dataczana jest ucho-  
wa dła Szpitalu Szpitalnych, takie prau  
Mauwiche zahmiedzama, ktora jest uicorad-  
erowa u samadeciuu prau Pade Gw-  
uuz, wydamy, praujlamy jęj agor dła  
poprzany eotego samadeciuu. -

Uchmota dżeci uicoradki prau dżewiatow. -

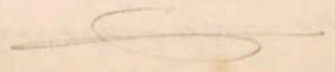





Prisat IV Przepisy morskunego gospodar.  
stwa i rachunkowosci. -

Tutaj s kontrolowanin wroclkiej wlasnosci  
szpitalnej; szpitalu, skow fur. Dusznik, zachowanin  
wzaimosci chorych, budawic licytacyon i kan.  
kolektach, zaopatrywaniu w aptekach lekarskich

Prisat V Obozriaxkaub, osob. walicyz-  
nych do morskuniej stowicy

Do ustany powyzszej jest zbior umow.  
kosc, coby tam stanowiczy obywateli; my-  
kany skradu porzyc, wzory drucnikow i my-  
ciogow, raportow kosc i umow, my-  
kosc kontrol, rachunkow, drucnikow  
stowicy gospodarnej i rachunkowosci doty-  
cznych, wzory kancelaryjne, przepisy do-  
tyczące osobow chorych, i aptek, kosc, do  
pomocownych dla nich zakladow, w kosc  
eu. opisania, wzory rysunki dotyczace  
umowow i wiktowch exosci szpitala,  
lub szpitalni aptekow szpitalnych. -

Podac tu walicyz i aproow powyzszych, pro-









namu bratu jego. Prólam Polskim 1659. -

Przy racie niu byt ed przyjmowania  
sirot i niedosiadania dla casigo kraju kło-  
w i usugi, chomur niedostanem i sierotom  
miaz - Ten dom ubyymyje seminarjum  
na ukontakowanie azob wroby i usugach do zgro-  
wadzenia i dochowania sirot, pocien-  
skij, mienajace radzicim lub ubogich. -

Mera, sir, Religii exytac, pisac, racho-  
wa i robot, potrzebnych jakoto: wyeria  
mrazenia i tpo. prac usugach. -

Co do 3<sup>o</sup> Celem zapobierzenia tuac-  
tura i abrakura publiernemu po dro-  
gach i miastach jest prawo z r. 1830, § 1.  
- § 130 i 131 w skutek ktorogo Prad skarb  
sir, potozije ogolna tamie, poma zabojenie  
domow przytułkow i pracy. -

Potem namy w kraju 2<sup>o</sup> rozprawy  
Warszawie i w Gornie Kalwarji - oroby  
odsetane maja, byc na wyrokiem wstasi-  
mego Sadu, drisicaj przy Sazie i Kalwarji.

wym. M. Wawrzany Goya inskrypt. w Hal-  
warze jest tytuł. Przewaga / Polityki / Wawrzany.  
go. Naudta xwajduje się w Wawrzanie dla  
wymiaru Ewangielickiego i. Haroskan.  
uych.

Prara na Antyregow jest objeta Prada  
krem harumy. P. P. IV. 263. 265. / 1844 roku. — Prarumy / Haroskan / har  
tele, kartry / prumy / kartry / ugada / umozny  
dirouia / inocasthrani / na / wymiaru / lib  
wyklusno / uierrolerikow / i / zbiegow / Dykej  
onar / Lindigo / II 969. / umozny / Cesarokum  
Wracz / Rangy / Prolim / Ralkim / a / Prolim  
Praskim / ugldeu / urajemnyj / wymia.  
umoznyj / wajkanu / 13 / Maja / xawata,  
18 / Sierpnia / 1846. / i. / ratylikomana / P. P.  
IV. 119. / robi / xawraceni / ugldeu / u  
dapumacania / wypudromy / urucygom  
lib / Kryminalistum, / i / Prugo / kraju  
puschodzu / do / drugiego. —

Zakaz zbractwa / w / kraju / jest / daw.  
uiej / w / Prumiane / pry / xapromaceni



przy zaprowadzeniu Prad Szeregótamyjch po  
 Województwach piase w r. 1817. / P. P. S. V. 133. /  
 wstawich: wszelkie elwosthorunia przez ad-  
 brakier w miastach i powiatach, oraz byc' mu-  
 rowo naganiam i kucane. - Potkarem  
 najwyzszy w r. 1840 / P. P. S. V. 133. / jest po-  
 wiedziano: aby w krajach wiprzyjiniarano  
 do Najika najemnikow z ragnary Goy-  
 by zow' mias zuzydowac' w mieli cudziowic-  
 cy, ktorych praiskwa osiunne do siebie przy-  
 jao wiszka, i ktorzy bzo' dla wtozsgotma,  
 bzo' dla innych przywar, za ludzi nko-  
 dlinnych uruanu bzo; uwaja byc' do kompa-  
 nii poprawczej poddani. -

Prisiejiny daw przytustku i pracy  
 zidari w, pramanu agoluceni karaduw.  
 Sztutow, i ma uad rob, rade, apriekunicka  
 szeregótama; Szeregótama z 29 Sierpnia  
1834 r. / przez H. S. W. wydana; obawinski  
 jej sa; dawac' przytustku, adyptac' za pro-  
 cedurami Rabinu i brakier do piewniach





królego wojego zamieszkania, sub do królego  
mogacych ich utrzymać albo do gmin do ksi-  
czych walnia - unalnia na eskopnia, wy-  
skutnia przynajto utrzymać kurawa  
praca i uczyni ja, najkorzystniejsza.

Pracę tuwa dwa oddziały tj.  
ruski i ricki - w ruskim są i brow-  
ki, wócergi, w rickim wócergi w obawia  
tu miesiąc w obawia w rickim wy-  
chodzący porbawiać sarobku chrupcy wó-  
eracy sir i ricki bez królego zamiesz-  
kania wychodzący w rickim, i dacie w rickim  
jak lat 12, 1. to w rickim obzite są, pryncipa  
instrukcyj, alu nie są, utrzymywanie praca  
Duchytat.

Zatrudnienia orob utrzymywanie w rickim  
są w rickim i w rickim, 1. są: kramie  
swo, w rickim, domowe roboty w rickim  
swo, dacie w rickim praktyk do kró-  
kier w rickim w rickim i t.p. -



jest wszelkie chodzenie do roboty przez osoby prywatne za wynagrodzeniem innych, jako to: do rzucenia drewna, przenoszenia, ogrodnictwa, roboty ziemne i inne -

Post. Rady i L. 101: z 20 Maja 1834 r. do zwalania w Dębianie kobiet mierzających z kibriczek za wyłączeniem do Szpitala S. Łazarza z tego roku z d. 26 Czerwca Dębianie do stolicy, najokaziejszych papisawych po wia 2<sup>ej</sup> i 3<sup>ej</sup> do domu przybyłych i pracodawczych; z tego samego roku z d. 30 listopada <sup>11 Grudnia</sup> d. 26 daje podwójnie przytegiście Miasta Warszawskiego prawniczą z płacą 2,500 zł. któryby bawarzi temali: jekanoł osoby na wstępnym wstępnym cony i z Szpitalu S. Łazarza wyfurowane Od 1835 r. Haromnie do instrukcyi przez ten Radę napisanej z 15 kwietnia jest przytem Instytucy Podziw moralny nauczycielski diwii, adwokacki diwii dycepcyjii u prawy razem innych.

Do oddziału tego są przyznawani chłopcy od 6 do  
14 lat, a dziewczęta od 6 do 14 roku dobie lat, najwięcej  
z Instytutu tenar, ogólnie zaś, na przy-  
mowanie samych chłopców. / Podręcz-  
nikowic przegranej uniesieć w nim  
strajki damady, reputacji magarowskiego i  
sprawozdania się, i bezskutecznej damo-  
wój karosier. —

Celem instytutu, reprezentacji dzieci, ich  
uczenie o ich moralności, poprawie, a  
wrodzonym do tego są; wanka Religi i Mo-  
ralności, uprzejmie myślenie o obywatel-  
stwie, estetyka, pod tym etykiem, tym, magar-  
dem, cięta praca, przygotowanie do  
wój i polubienia, a więc; zachowa-  
nie w męskim, najniższego, formu-  
ku i cyfrosie; udróżnienie, powrotku, magar-  
wój, i w męskim, i w męskim,  
kreatywnie, magar, —

Pras, myślenie, i w męskim, i w męskim,  
lacy, męskim, i w męskim, i w męskim,  
i w męskim, i w męskim, i w męskim,



nemniejściwie: piernosie agraniczaję, się na us.  
 w Poligii, pisaniu erytanin, rathorarin  
 rathorara z pamięci i na rypararin. —

Przyjehun, jęch saraca, ix myytkie dui.  
 ei maja, se, uczye napinniac od rior i m as na  
 i se w myhanc rathorarin, niiany jęch myglid  
 na to aby się fayerne i rathorarin, piascia,  
 gfe rathorarin przytymu uicorata, rathorarin  
 maja, pias rathorarin w agraniczaję i munnate; rathorarin  
 Hamianek i plicenie Hamianek do myytkie kapela  
 ixy myytkie i dunnate. —

Prwie sa, księgi tego oddziału: jedna  
 rathorarin i w której inie i munnate przy-  
 jętego dziecka i myytkie munnate sa, rathorarin  
 ne, jako to przy wyprowadzaniu rathorarin  
 data myytkie z rathorarin ię, jego w munnate  
 ię i munnate do którego oddziału rathorarin  
 ię. — Druga objęzajawa munnate munnate munnate  
 rathorarin munnate, ta tylko munnate jego  
 księgi rathorarin ię, to rathorarin munnate  
 munnate ię o danych munnate przyjein dui.

ewidencji i wiadomości lub domniemane przesyłany  
jego repmenciu dalszy miójże do zapoznania  
mójż wasz jego prawodawcom i wierzby  
eie wie codziennie ani przesyłany lecz w  
umiejętne iis myślenie jaka skobierność daje  
ca prawda do urzędowania jego rzych lub dobrego  
kłamstwa. -

Pani przesyłany między nich kobiet.

Co do 4<sup>te</sup>

Wielka i prawnicza iis comar liście  
niezależnych w Warszawie, była prawdem  
prawnicza iis charai do ulżenia iis iis  
krania liście niezależnych. Ten był powód do  
zarządzenia Szwajc. Dobroczynności w 1815  
kierował opiekami dobroczynności publicznej  
jak najwzrostaniem i ku uszeregowaniu potrzebnych  
potrzebnych, wrye hen temu celowi wziętych  
darem przesyłanych i romanajtych w naturze  
darem ale iis i gorliwego przesyłania iis  
ośb do urzędu i talenta oraz opiekujących



miści daktusza, wiadomości o wieniesi, liwych  
 w jakim brzości i w budacych, apatryraci pira  
 mac do xipia protacty, wienesajicyw, lub wiecei  
 wienesajicyw radugo go utrymania i w  
 sposobi, abmyslai wrodki xawobku, woga-  
 cym jenczo pncurac, catorac wroimych churo-  
 ba, ktorym wisa, witanie lekara i lekarstw  
 spocac, to sa, xamiany Samarytana w Marwan  
 Skiego Dabroczynnosci, objawiane w Dzienniku  
 tego Samarytana z pierwszego kwietnia  
 Adolmarcia wydanego w ktorym xamieszo-  
 wa jest Ukawa podzial dabroczynnej  
 postugi i Administracyi, carkwinity, objemu-  
 jaca, nasto lista ekstrudicow ofiaru i wy-  
 datki. —

N. 1. 1845. 1. 13. Wrota wiekopamiy-  
 panicy w Bayw Hrocymajicy, Cesarz Ale-  
 ksander Michaj, dla Samarytana radwie-  
 ckich xawob, jctora objimuje 4. 1. 1. 1. 1. —

1. Cel Samarytana i wrodki do jego ari-  
 quencia. —



O celu wspomnianym wyżej; rodkami zaś  
do osiągnięcia tego ustanowiono.

a) Dawa misarskiego w Warszawie są  
którym utrzymywani układy, mający si-  
ły do zatrudnienia pracą honorową, do  
pracy i wódek, obywateli, wpiętnac  
rymów, umiarkowanie, opat i Dariusz.

b) Jakiś dawa w Gdyni w Male o wiele za  
wista, dla tych, którzy nie chcą wstąpić  
nieodpłatnie, jak pracować, a przede wszystkim  
budownictwa w Warszawie, dającą opłatę  
nową.

c) Dawa dla charytaty i ubogich, przez co-  
kierunek i lekarską.

d) Dawa, przez którą, a czasem za-  
mieszkiwana, dla wódek, w której czytali, in-  
sac, rachować, a nadto jakiegoś sumienia,  
lub roboty, w tym, się, mając.

e) Sklep, w którym układy, w których się  
niebacz, mając, i w tym, lub roboty, zbywać, mu-  
gają.







x Przewidywającego i całuników do czynności Komu-  
niernych, gospodarskich, patrol, rozrządów  
praca dla ubogich, funduszy i rachunko-  
wosci. —

3 Wydział Examinacyjny Szkoła nr 2, x Pro-  
widującego i opiekunów Szkoła nr 2, x Pro-  
widującego, który jako druga instancja spram-  
owa stan i patrole powołanie osób, xptamajnych  
sz, do wypracowania podanych lub przyjęcia  
instytutu. —

3 Wydział Lekarski Szkoła nr 2, x Pro-  
widującego i całuników lekarski, skunijla ratu-  
nie osobom, opiekunowie wydział, kartki  
do aptek na lekarstwa na koszt Szko-  
ły. —

4 Wydział wypracowania podanych x Pro-  
widującego i całuników parafii, x których je-  
stem jest przeszedł obywatelski ligę da nie-  
sienie pomocy ubogim za pomocą ich  
opiekunów. —

Szkola Poczciwości, skunijla wydział



powiadaniu walicy do Wydziału Administracyjnego, oddana wszelako pod zarządem C. K. K. tej czynności państwianego. — Obowiązuje nie mniej się, niżej, imają podzielnie mieszkanie, podzielną i symulację — w ciągu lat 4. prowadzą religijnie i moralnie naukę się, czytanie, pisanie i rachowanie, uprawianego pobiera nauki i wiadomości jakoby dla memislika kawierunie są, potrzebne, i zarazem przez gimnazyum emersywnia wstawach, jako też przez wszelkie roboty i rzemiosła, probierze chemię i krawiectwo nabiera rozprawy i nauki się do pracy. —

Do inkasaryum exarce jest exarce powołano i wyznaczono są, wyznaczonym się, po nich memislika, powołano by: kucosi w których, do uprzedzenia na exarce.

Z postępnem exarce w duchu ustawa-ry powołano art. 36. ustawa Wydziału i tak. —



- F. Mydriat zupny Rumfordzkij w r. 1826 w.  
Sworowij: uxorisko tej zupny jesh ad F. H.  
Rumford znakami tego si lantropas i clem  
mity w r. 1853 w Rumford w Ameryce - w klu  
del blisko Parpia 1814. w. ktoryj pmer rozda  
wamie tej zupny kumit pmeroway tam, ubox  
lure w Memoriam 1900. w. Memoriat hoda  
tij de chronologie d'ust i w kluhera, d'acume  
publique, Ce biografie Ti 379 T. M. 176. My-  
driat tego jest pmeriatum w d'acume  
tij zupny ubogim, exant. iur wydi. kandy  
chery p. Fab. dokarera i kumitum na  
wyzjwrenie i owy li 20 p. 72 woznie, a  
kumitum na Fozib i woznie i na ka.  
imre tj. 360 20 p. woznie opatary  
lub wiskra ilosi, na ty lantropas  
i uxorisk w kumitum.

Zupa ta wozniama jest co dxiu  
nie ubogim, charicilam bilitow w tym  
alu uxoriskim, lub bez bilitu w gowozim  
kumitum i w kumitum, atoli uxorisk



cij jak przez dui trzy w jedynym mieście  
 bez biletu tego pasażu wyskakić. wiadom  
Podole Stanisław Tarnawski Dobroszycki w roku  
trawień 1826 roku wprawy drukarni 1826

Obiady pociągowe Pod tym nazwa-  
 kiem od r. 1843 Tarnawski prowadzi obiady, pra-  
 gnie przyjeżdżających w bagażu w mie-  
 scie, których wiersz bierze wyprawkę, przy-  
 wadzą do chrześcijańskiego wydziału.

Obiady te kosztuje z trzech potraw  
 a w dui godzinach z 2 1/2 punktach i w  
 orszku, widzieli w bagażu zaopatrzeni, ad  
 5 do 8 grony a więcej bezpasażerów.

Między innymi między innymi  
 Początkiem 1839 r. ukazało się w  
 druku i wydawało się pod nazwą księgi  
Obiady Druki przyjmowane są ad 3 do  
 4 lat, których wartość lub opiewanie  
 całość druku, prozodanców, parafkujac oba  
 mikroshwinia tamże, druki i inne rano  
 je przyjmują, wiersz po ujęciu





2. Sal. ochrany.

První Sal. ochrany poskytl císař Ferdinand I. v roce 1526, když byl korunován králem českým a uherským. Sal. ochrany byla zavedena jako prostředek k zajištění bezpečnosti císařské osoby a jeho rodiny. Sal. ochrany byla zavedena jako prostředek k zajištění bezpečnosti císařské osoby a jeho rodiny. Sal. ochrany byla zavedena jako prostředek k zajištění bezpečnosti císařské osoby a jeho rodiny.

Druhá Sal. ochrany poskytl císař Ferdinand I. v roce 1526, když byl korunován králem českým a uherským. Sal. ochrany byla zavedena jako prostředek k zajištění bezpečnosti císařské osoby a jeho rodiny. Sal. ochrany byla zavedena jako prostředek k zajištění bezpečnosti císařské osoby a jeho rodiny.

Třetí Sal. ochrany poskytl císař Ferdinand I. v roce 1526, když byl korunován králem českým a uherským. Sal. ochrany byla zavedena jako prostředek k zajištění bezpečnosti císařské osoby a jeho rodiny. Sal. ochrany byla zavedena jako prostředek k zajištění bezpečnosti císařské osoby a jeho rodiny.

Sal. ochrany poskytl císař Ferdinand I. v roce 1526, když byl korunován králem českým a uherským. Sal. ochrany byla zavedena jako prostředek k zajištění bezpečnosti císařské osoby a jeho rodiny. Sal. ochrany byla zavedena jako prostředek k zajištění bezpečnosti císařské osoby a jeho rodiny.

První Sal. ochrany poskytl císař Ferdinand I. v roce 1526, když byl korunován králem českým a uherským. Sal. ochrany byla zavedena jako prostředek k zajištění bezpečnosti císařské osoby a jeho rodiny. Sal. ochrany byla zavedena jako prostředek k zajištění bezpečnosti císařské osoby a jeho rodiny.

której z powodu niedoboru samizwalisieru,  
maga, lub jakiejś innej wadzownicy szabane  
iżoamennuabroczaję. Pomaż tu była pma  
stanie objawienia lub uwalisieru w zebro  
sinn dawadaw, uwalisieru racy, uwalisieru  
fiz opaspięch, szeregielnej do zabawienia  
spora uwalisieru agody, uwalisieru w pro  
szkaniu pracowtacy, korator kemplo,  
stracy z Władcu, lub uwalisieru jianowy,  
prowisieru. Szeli nas sprawa skasata  
sz, uwalisieru, stawigaku Władcu by-  
to adwisi uwalisieru do procesu.

Przeogity uwalisieru dru-  
kiew ogborkum, stawigaku Władcu.

Prócz uwalisieru uwalisieru ist-  
tawie kwarant Łalicy, który bierne long z  
uwalisieru tawie jadowe te a procent od-  
kapiamy temu kwarantowi, jak kwarant  
inny, promikna duchid Tamarytowa.

5 Synt Obawiszki estawiskar adwisiu,  
stracy. Ogólna Administracya skta



da iis z urzędów których wyjątki w opisie.  
 kolumnami maja prawa rozstrzygnięcia i sądownic-  
 ją w sądach, z praw kierowniczych  
Organami Administracji są: Prezes  
Administracji lub zastępca, Wiceprezes  
z wydziałem Administracyjnego Prezesa i innych,  
wydziałów, Kasyer i Kontroler, nadto opiewani  
mający głos i przewodnictwo na posiedzeniach. -  
§ 10. Uprawnienia Zarządcy. -

Organami zarządcy i wykonawcy są, na posie-  
 dzeniach wydziałów, centralnych i na ogólnem ze-  
 braniu, 1<sup>o</sup> raz w tygodniu, drugi raz w miesiącu, 3<sup>o</sup>  
 raz do roku ma miejsce. -

§ 11. Uprawnienia Zarządcy ogólnie Zarządcy =  
Przewodniczącego. -

Przewodniczący ma prawo ogólnie zarządcy; gdy 3<sup>o</sup>  
 Zarządcy zapomniał o gościnności, dochodzenie przysię-  
 ciej; - obywateli są bezprawnie, gdy Zarządcy będą  
 winni, przekroczenie władzy, naruszenia funduszu  
 państwowego, wstąpienie Zarządcy w sprawę z  
 obywatelami i funduszu państwowego, w szczególności do ma-

domicon. Organizacja wewnętrzna, która umiała się  
jako dobry ciąg tychże ustawa, będzie odnowiająca  
ca, jeżeli na ogólnym zebraniu większością  $\frac{2}{3}$  cz.  
ści zastawców powstanie zebranych jest. Przyjmuje.

Tę jest ogólna ustawa o Zarządztwie Ma-  
wanskim Dobroczynności, a że zamierzają się  
w tymże miejscu o szpitalu miejskim. Podau-  
kach w Przeciątku Tęst i domach schronienia po-  
wiatowych, przede wszystkim, przytaczamy, uadnie  
wiążąc się pod obec Zarządztwo Dobroczynności lub  
miastki rozporządzenie są: w Radomiu, Pocku, Ha-  
łuzie, Siedlcach i Lublinie.

Zarządztwo szpitalu miejskiego S<sup>te</sup> Piusa i Pa-  
ny Maryi.

Organizacja na ubożym ma być liczący  
szpital przy obydwiu miastkach Warszawy, któ-  
rych za miśnienie rozpowszechnienia na przyświadek w.  
błota i nieudolności zapracowania w miary na  
kwalifikacji uniwersalnej w Zarządztwie bywaraj.

Szpital ten zamiany jest S<sup>te</sup> Piusa i Panny  
Maryi, dla tego że wra to zakłady między podda





we, około 1820r. poruczone zostały. pierwszy datuje  
datuje XIX w. 22 i od XIX wieku.

! Srebrny wbiach kaleniarzyk poltyerum  
r. 1835!

Pragnący być umiarkowanym, posiadania  
niei najwięcej 55 lat wieku, stęży w kufce  
2/3: 200 srebro w srebro, niestawia  
wziato, apati 1500r. wsiem: na wsiem 24  
7/8: na srebro białym po rpi: 3 kwartalnie

Spital Piciatka Texas.

Historja tej instytucji datuje od roku  
1854 przez Bann i Minsgarana. - Wzrost  
zwierzechnictwa sroca i August III 1763 było  
poruczone Bann opiekunieraj kstajajiej sie,  
w air czas ab Diskupa Porumiskiego Starosty  
Warcumbing i Minsgarana sgramudziei Minsga-  
nary - Co zniej sam Minsgarani Siachy mi-  
Tonedia xamno miary, az daturo r. 1838u.  
karem pranyne xarrady finery na rade, Waw-  
na, a buda Srengatowa jak we wrystkich,  
iung, wsielatach, tak tu warij wozingrosie ad-







licznie nadmienionych -

4. Oddział dla podzielenia pracy i pomocy przy-  
chodzącym chorującym. -

10/1 Apteki -

Szczegółowy plan w sprawie sanitarnej. -

Plan Schronienia pariatome, ujęcia o-  
sady, Suchbakeya, miejscowa, przez H. P. 11.  
z 6/8 Lutego 1843 i drukarni, oparzona. -

Wiedzący Praca opieki pariatome, ma  
wskazać sposobność, uad Szpitalami danymi  
schronienia parafialnymi i dobroczynnymi za-  
kładami - w okolicy pariatu i ma abrykucye,  
i adamiński Pracy Szpitalowej opieki Szpitala  
pariatomego. -

Składa się z opiekuńca przyjącego i  
członków z urodzonym tj. o Karolnicka pariatu  
opiekunów, Przewodniczącego w radach szpitalnych,  
zakładów w paracie i innych, jedynym  
członkiem Zarządu Dobroczynności gdzie  
także i innych. Lekarska pariatomego, uadto  
z mpyńskiego Duchownego i abymateli. -

80





VIII, 320. / wadto 3ch konafian w pasiweli. -

Milomone prapnyje Kallator! - Porony para-  
lihuw z Diocemini kasiedluoni wisuraja nie  
i wsiolnego cehny rary do rohu to jedy. w konien  
kaidogo konartanumimny sz zbienai. -

z ptrybnyje iib sa; uctozymy wai lewis-  
ge, rownawadane, ubogich, do iibac' iib do krum-  
nych, prapny wai sharcion kaliki siewoty,  
i wrotaj z Administracya jak Rad Sacreji-  
Tarych. -

II Opieka nad ubogimi i chlowa infomnie  
litany wyzij; shary miewazgi pdei obogij i chrowi  
do lat 9. tu walira. -

Turkockaya i ktocij wama w tem Sylato  
onqui rowninsie o wrobauf i Sylatu jobrowim  
shwa, lub innych Stornkach do ukazywanja  
ubogich obawizawnych. -

III O puchumach pomnawionych wa utry-  
wanie ubogich prapnych; showies' o iib  
sherawim, pomnawiania i showdu wawcia.

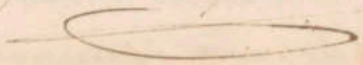

IV Odłamach chrześcijaństwa parafialnych, gdzie u  
stanie porządku. mianowicie w archidiece-  
zjach i w archidiecezjach, jest przepisane.

Oddział 8. Wiczarzka.

Wiczarzka Pracy przysięgi, mianowicie potrzeb-  
ny ulipowienia instytucji mianowicie, lub sam  
jak to widać, iluś w papierach adriale w  
głównym ulipowieniu instytucji dobroczynnych  
krajowych, albanium ile estawick ubogi, cho-  
ry potrzebny, potrzebny sumary bliźnię, o tyle  
rownie estawick repony jej wywaga, na in-  
w unijca-kary, spieracisłom przysięganym  
rozkamie. - Zarządztwo aby-ujac wytkrym  
Honoru wkładania i adriarye imię, ad tergo.  
Dopomuje im wolności na czas w miarę, prze-  
kempstwa ugrawierum, wpierszajie jednak  
kacz, iadko przy wytko ier, powrotu ukara-  
nych. - Pray to maja zwolnien, mianowicie  
jaucl ludzkosci patnac i boliscia na obrodna  
my, ktory drog, emoty unisili, walczy iudoch,  
poprawe i przysięganą Zarządztwa.



Nadaj przynajmniej takimi sposobami aby  
 sięgając do dusz ludzkich, poprawić a ostatecznie i  
 wyczerpując ich, a was przedwiecznie, przez  
 dobre kierunki misyjne, administracyjne, zasto-  
 sowania misyjne, a szczególnie zaś przez na-  
 prowadzenie ich, na drogi religii i moralności

Misyjne jest to niestwierdzenie tych, którzy  
 pragnąc wzbudzić ochotę probancką i  
 spawinny, czyto w celu zdania i zmiany prawa  
 Sądów i podjęciu i powołaniu prawnym, któ-  
 re pragnie mieć waleczną, czy to w celu wy-  
 stąpienia kary na nich prawnym i  
 wyjątkiem prawnym i - Z tego wy-  
 sprawnia i przynajmniej zasady misyjne -

1<sup>o</sup> Aby był tak uszczelniony, aby zaden ośro-  
 dek misyjny nie miał nigdy defektu i przynajmniej  
 wieloletni:

2<sup>o</sup> Aby nie tylko umiarkowanie i porządku i moral-  
 nego systemu, ale i poprawie misyjnej i obywatel-  
 stwa.

3<sup>o</sup> Aby utrzymać byt i stabilność i uszczelnienie  
 Państwa misyjnego i ich doradcy, przed skut-

kiemu natury waruj; drugi przepis prawa  
Pierwszy jest na wzrocznie biciai detencyj  
nie, drugi na wzrocznie kar; w pierwszym sa  
karadeo przypisani; w drugim, kar, wysia-  
dowai, uczyta.

Kodeks kar cywilnych i karnych, obo-  
wizujacy do r. 1848 przepisany wazkimi obywatel-  
cy a kodeks cywilny przepisany o aktach, cy-  
wiln umowych, w wzrocznie.

W kraju naszym wszelki wzrocznie rozkazania  
umieralniem wam Kamionki Pariz M. w wzrocznie  
bardzo gorze wzrocznie sie znajduja, prowidni  
uczyta, Poroi Prady Gubernialne w Porowalach  
& Naczelny pomiatowi Kamionki Gubernial-  
noscii i Sadu Kriminalne wozymaja, takie na  
Administracya; lecz wzrocznie tylko o ile sie woty-  
ce pierwszego wozymania wyroku na osadzonych,  
lub osobniczo, inkwizytow, o ile obolowosci w  
sie opracowach wymagaja; —

Prokatorzy wzrocznie wzrocznie pomiatowani w  
wzrocznie lub inkwizytow i osobniczo



ne polnyrnaja sie, okazyja, klan'ich, i prachajnyrn-  
ja, jeb' dalece prapnyj w kadyrn' i seregje soz  
nachamnycaet.

Trubackaja wozsiecna b. Kam. S. W. 2

4. Moskwa 1833 uobus obukicem ughonawo do-  
teheras obawisaje; - obajnyje odumach, tygo  
wodrajir postatku smatit - i krayn zacharanim  
is wiazim i ecb kancosii - prajicim i sz ludowci  
wiazimij, uwiayji, xymosii, clarkarcanim le-  
kankor, uwiay, obumiat pasicili, kranim brelxny  
Podmoskwanim jej opale i smolle xacokkashpors-  
siennych, uwoie koston alimentacynych, or-  
chukowasii. -

Trubackaja xuniana w tyj inshubkayji  
jech 23 Listopada 1834 x; takie obukowana,  
xuniana urodzicem uobajny obumiu i prajic-  
li Ukrainie 2 Nov Listop. 333 x. xakoznye  
erajnowana wiazim do robot prajnatnych. -

W kutek tygo wighra nateronencia  
wiazim prajicem i obobie inshubkayji -  
i tak prajicicem lnu, i robicem prajicem

nabudowania się wzięli w Krakus, Podlaski,  
Lublinie, Białym, Dieleach, Lomiej, Kalwaryi  
prowincjach kanafii i wyrobieniach z nich, os-  
ceniłow - dziełach coplechow / w prasy / w  
Narwanie i wyrobieniach węgry i wyrobieniach  
Sukna w Sandomiersku Kielcach, i Staroswie.

Narobek obricany jest, na dachód Ska-  
lowy pomażony w furmiej caci i wydatki  
prow. Skarb, na utrzymanie wzięli takimi.

Pod: Rady Adm. iust. krajowej. r. 20. <sup>Konstytucja 1831</sup> <sub>5. Marca</sub>  
P. P. I. VIII. s. 290. naprawa praw w, prasy w  
twórcich, kampaniach, w lincjach.

Narra = Georgiewskiej i Kamień, oddział  
stanciarz, który wzięli się kampanii popraw-  
czej. Pod: Rady krajowej: r. 12. Grudnia 1834.  
P. P. I. dodatkowy 15. obijany się do tył, do  
dwarani są: -

a Narra ma 10 i więcej lat wieściu cisi  
kiego jako ten osadzić na ty, karc, na prou-  
wiane fraktyshora, chociaż by tył koma 5 lat  
byli osadzić. -



b. masyey zbrodniom osadzeni w krajow na  
wyspion warownie. -

Kara na delantantow sadopomocnic  
siv mesczkiv pod dozorem kraiy mivisiviu-  
nij jest zakonione. - Polk. Rady Romi: z 18/30  
Prizkucia 1841 r. D.P. V. VIII, 239. i obipruye  
ie aprova kary ktora na mroy vypriczenia  
svadca skarbannych cecpiv miviv, skazani  
kaj' maja pomocnem o delbe i svadze od  
imivivca do 3<sup>ch</sup> moy skarbanniu propisu ho-  
dektu kar 2 1/2 art. i na pomocnie skazannym  
sv najivicij 2 dni sv tydziviu tak byzma-  
nyu byzie. -

Pr. 1842 Rada skazniviv: D.P. V. IX, 243.  
postanoviv propisy kamaziv i mivivnu.  
sv pomocnu v delavach budav i mivivnuach  
kannych karu takie postopivnie svadze i kara-  
nu jest mroy svadze pomocne. V kadra ta,  
jest kamitet mivivny svivny v svivach  
Gubernialnych z Pravy Pravy Gubernialnygo  
Upravivka Savovgo, Skazani mroy

*[Handwritten signature]*

zorey wissimia; w miastach Parriatowych z  
Narschukim. Tu przybywającego w chorze mi  
sczynow. Kapellana Lekarna madozorey, Gorychy  
w dawnych badaniach lepli usadzeni xoris zham  
koro wissimia jest pod mijsiczymym Sodem  
karami jest charamisemij pod decyza, zhamow

3<sup>eb</sup>

Stary sa: napromienia. Adpice zymu  
do dui 3<sup>eb</sup> pro robie idacych, albo do dui 5<sup>eb</sup>  
kardoga dui 3<sup>eb</sup> w usgu dui 15; adpice pro  
uia ad 1<sup>eb</sup> do 3<sup>eb</sup> dui. Kaptan kespuzacy  
uch ad 2 do 48 godzin; dybyra uce ad 1 do 4  
godzin uceat sisty, ze miastem do 30 dui  
subber miastka do 3<sup>eb</sup> przybucie na Paricu  
chur jak w aruzie sisty - charka sub  
razow

po 15 razy na raz. za promia, poudnio  
wa.

Wkaniu puchanowienia to raskoga  
ze hary haitowu jako to: dyby, przybucie do  
Pauucha i charka, mienoga, byj przybucie



zauwagać, że w tym miejscu, w którym  
przebiegała ścieżka, która prowadziła do  
tego, co było przedmiotem naszego  
rozważania, drzewa i inne rośliny  
były; która sprzyjała naszym  
obserwacjom.

Oddział I Przekazanie Sądów

W tym miejscu, w którym  
jak uchwala się, w tym, co  
mimo Lekarskiej Sądów, w Krajach  
Kamieńskich, w Krajach  
leżących podlegających  
Inspektora Sądów, który  
uchwały, w których  
wspólnie z Radą, Lekarską;  
w Gub. Warszawskiej  
a w paroksiach i miastach  
kraj Lekarskich do tego  
miejscu.

Przez to, co  
skazywało się, w tym



widziemy: przy kolegiach medycyńskich i  
wielu po Departamentach. W Warszawie  
go poznał doktor Królak Tarkiego (Wiesi-  
nia 1809 r. D. P. X. II, 1) / Wykazem administracji  
polnożytności medycyńskiej i o radzie agrot.  
niej lekarskiej; w r. 1817 przez porządek emi-  
Namiestnika Królak Tarkiego (D. P. X. II, 1342)  
vri.) Administracji polnożytności lekarskiej ta-  
mże w r. 1817 roku rozporządzenie wypracowa-  
nie skądlinym dowiedziało, jako że dozwolono nad-  
leżności. — Zarząd ten był przy Komisji  
T. P. i w r. 1817 administracji innych w r. 1817  
fizjologii i chirurgii. —

W porządku emi-  
Namiestnika Królak Tarkiego  
z 19 czerwca 1817 r. (D. P. X. II, 342) ewe emi-  
sei dyplumator, na obywatela polnożytności  
nie na granica, wypracowano si lekarskich  
te tylko dyplumator które obywatela polnożytności, do  
wiedzenia Ministryteta Warszawskiego  
Pach Pracy nr. 26 Warszawa 1817 r. (D. P. X. II, 385)  
society kamielet lekarski do tyje Pracy. —



Ukazem Cesarskim z d. 21. <sup>8. Lipca</sup> Czerwiec 1848 w pro-  
 nadzoru organizacyi, wiodly Lekarskiej w i spowolnie  
 przybywa rok 1. Takim z 25 Grudnia 1848  
 1848 30/1 19 walcu 1848u przybyly w ciemnicach  
 wiec na stopnie naukowe lekarskie wstapiamy  
 juze w farmaceutyce a w lekarstwie z d. 28 lipca  
 roku 1848. P. P. 1848 123 i 376. Przewidywamy  
 w nadmianu swego rozwiadania, i tu po krótko rozwiad-  
 niu:

Wiemy w tym czasie podziawo przyrodzalnicy oraz  
 w dziedzinie wagi ludzkiej w rozegrywasz jenerce wicklice  
 dokladnie walczy i tak.

W Londrze tu slawomni usobna oraz i Kromyjskiej  
 granicy Inspektorowi dodany promiennik,  
 bez khoru i kiltu wstawic.

Inspektor przychylacy w rozwiadaniu lekarskiej  
 i ma obowiazki pod wzgledem naukowym ob-  
 wujcie rozpoznanie tyzace sil; wanki przyzna-  
 wania stopni wstawic i organizacyi waktadom;  
 - pod lekarskim co do wykorzenienia endo-  
 wiczymch, exoplennych, comych, chorob epidemicz-  
 nych, zarazalnych, epizootycznych, wstawic

zarząd humanitarny, szczerze opy, wadki to  
szalony miernia, powozna, dołkucy, wadki to  
szadku w stuski szopatymanie szpilali i sz  
szadki dołkucy, w lekary i lekarstwa i  
pod szadany szadany szadany i szadany  
i pod lekarstwa, układowa i szadany szadany  
szadany, szadany do szadany, szadany szadany  
szadany szadany szadany. -

Szadany szadany szadany. Szadany  
szadany lub szadany lub szadany szadany  
szadany. -

2. Szadany szadany lekarstwa: szadany szadany  
jaki szadany, szadany szadany szadany szadany  
w szadany szadany - szadany szadany  
lub szadany szadany szadany. -

3. Szadany lekarstwa szadany szadany  
szadany szadany, szadany, szadany  
szadany szadany szadany szadany szadany  
szadany szadany szadany i szadany. - Szadany  
szadany szadany szadany szadany szadany.





1840r. / P.P. K. S. IV, 343. abrymasa uchawa, jak  
procharasica po listym Uniwersytecie Warszaw.  
kim. -

Szkola Farmaceutow jak zatwierdzona po  
ustanowieniu Rady Administracji: z <sup>20</sup> Lutego 1840 roku  
/ P.P. K. S. IV, 351. / od 1 Października t. roku i do  
1 maja. -

Szkola Felcerow abrymasa zatwierdzo-  
nia Rady Administracji: z <sup>14</sup> Lutego 1840 roku  
/ P.P. K. S. IV, 375. / wspanieliszym o mięta-  
kisz pod Szpitalem Dzieciatka Jezus do kłó-  
suzie szpitalu Wajtkowego Ammiersiana. -

Zuchamy dla tego przepisaniu, wskazac  
si, moizony o jej zasadzie, orobach, do ukra-  
malizacych; wzornach, przedmiotach, wykradzo-  
nych, examiniach; / Zbiór wzorniczy Turky-  
tuler Dobroczynnych 324. / -

Szkola Weterynaryji ustanowiona w  
Ustawa ustanowieniem Rady Administracji  
czynnej z 9 w Sierpnia 1840r. / P.P. K. S. IV, 351. / do  
karsza Weterynaryji do prowincy Lekarskiej / 30.



wiatomym wdechach do kurania dyta. -

Gabinety Lekarskie są porostawione  
po bytym Ministerstwie Wiaromrekinu. -

1. Praczo Mydawa przez Plac Lekarska

1. Pratomie osob. w staniu powornij smierci 1839. -

2. Jaso lekarstw 1839

3. Prapisy Sadno-lekarskie wa tymach 1840. -

4. Chemia fabryjow-franra 1844.

5. Ustawo dla farmaceutow i apoth 1844. n.

6. Policyj Weterynaryjnij urbarra 1844.

7. Zarady dochodow sadno-fabryjnych, co do  
wzpliwego stanu zromia 1845.

8. O Grabum ewa zmanow 1846. -

Oddzial 10 Teatra

Wtuki Teatralne maja ogolno wydziany  
na dramy, tragedye, opery, komedye; Drama  
oznacza przedstawienie postycow akcyj i  
trunujacy, tragedya; akcyj horowacy. maja  
cy za cel strach i polutowanie; opera czyni  
bohaterstwo, trunow lub kamienow post-  
erawo ze spiewem i muzyka, ktora



maise moe nad umyśleu, zastanawia mro-  
szo. rasnica rozczula - nakonie silen  
karnodyi iet, smiejac przyparciu obyczae. —

Wszystkie sa, ella zabawy i nauki: fi-  
lozof<sup>ia</sup> spawia puzeciu wytypkomni, satyrysty-  
ko proslawiaje, miarza gramu i rozprawu,  
dramatyk zastugujac walery i smyccia

Szkolki wiez Kubbaluc sa pociuatuem,  
ktore puzie thape nastadujac rozumajto  
pudowisty uera, bawia, rozprawiaja. —

Nasza scena jest podobna dou Perckoy  
Dziwiejza dyrekcyja jest urkummiowa  
Poznanowiem C. Kuniest: 219 Listo-  
pada 18 2 2. r. /: Prabro dukcorane: / x Per-  
dykujacego, estaukoir, asensaroin, i Seb-  
kara; Dyrekcyja moe woli pomierzone do-  
rot i kuzenie nad widurwickami accunia.  
nie rtoch pad wglodeni dramatyzeromni  
i mowadujem. —

Wurhamont, Teatru widawany wa-  
kypujace podziary. —



- 1<sup>o</sup> Wykaz dzieł drukowanych -
  - 2 Repertorium teologiczne
  - 3 Chwastowski Pełny i artystyczny w. do liter.  
by i sudażon. midawiska -
  - 4 Przewidy roli;
  - 5 Pióro -
  - 6 Wzrost i dekoracje
  - 7 Publicz. myślowanie świata
  - 8 Dyktor mowyki
  - 9 Lektor dziennego promyka
  - 10 Percepcja i wyobrażenia
  - 11 Lektor pełnowartościowy kultura zapamięt.  
nych wartości na podmiocie somnif. -
  - 12 Wskazy Meteorów! -
  - 13 Pała gasimie
  - 14 Mammionia sarkk. -
  - 15 Prawdzenia ogólna i artystyczny dra-  
matyczny -
  - 16 Podręcznik myślowych Meteorów
  - 17 Przepisy ogólna -
- Dokładanie do Redy i Administracji

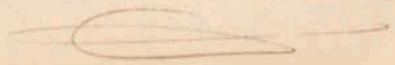

Królestwa <sup>12</sup>/<sub>21</sub> Czerwca 1836 r. J. P. S. S. N. S.  
24. / obywateli uprzedzi, od wicelamick, na rzecz  
Kaszy Miasta Wawrzany od wicelamicki i agrar-  
merych, kazi krajowych, na wicelamick, kazi  
dawnych, w wicelamick 3% od ogólnego dochodu  
du brutto, od kazi reprezentacji. - Należy  
czyż to ani Teatru Wielkiego ani wicelamick-  
tosei. Podanyminiis Rady Administracyjnej  
z <sup>22</sup>/<sub>7</sub> kwietnia 1838 r. / J. P. S. S. N. S. / przy  
numeru wicelamick do kazi Teatru Wawrz-  
skich walizace do kazi wicelamick emerytal-  
nego cywilnego. -

Prodzial 5<sup>ty</sup>

Harzad M. Okrogu Kommuini-  
kiacyi sadowych i Wadnych  
Harzad do kazi wicelamick C. W. Kommuini-  
kiacyi w wicelamick krajowi by przy kazi  
Okrogu i przy kazi wicelamicki Duchownych, wicelamick  
nem depnie z <sup>22</sup>/<sub>11</sub> Czerwca 1840 r. wicelamick  
L. S. wicelamick z przy wicelamicki kazi by kazi



pod berpoiskowim kierunkim Securata Ruchow-  
 stranch i wrekutik tigo thara is, risowa, wra-  
 dra ta Kaminnyam Pradomym, pruwda-  
 wiazu mo wiazki w ty er, w kucy wprost  
 Rady Administracyjnej. —

Ze Smernia tego Securata Ukazem  
<sup>z</sup> Ministerstwa Komunikacyi subo  
<sup>z</sup> Ministerstwa  
 uchwalamy do Rady Komunikacyi Pradomij  
 byc pod berpoiskowim nadzorem Periktora  
 Czynnego Komunikacyi Spraw Wnuczkowych  
 jma tego, waz i wrobita, ofimie zadenno-  
 ne byc zaintereso do Rady Administracyj-  
 nej Prokuratora. — Ukazem z 5 Grudnia 1846  
 gdy zarad ten kamom Okrag III istruja-  
 cych w Guberniie okragowat uawranie  
 Zarad III Okragu Komunikacyi  
 i w pruwidiatu, co do awaracenia i wrekuto-  
 erminia robot, pruwaczenia fundusow  
 i rachow kamomii porostaje w berpoiskowim  
 i wprostniej raliczow i w Kamerniska Pro-  
 kuratora. —

Wzrost Komunikacji składa się: z:  
koni z 1842 roku. -

- 1° z samadzającego komunikacji;
- 2° z dyrektora samadu
- 3° z Kancelarza głównego biura Kontroli  
i rachoby w Komisji Spraw Wewnętrznych  
Inspektorów i Kancelarza Administracji  
w Warszawie. -

Dopuszcza komunikacji ludzkiej i wo-  
dnych od 20 lat. istniejąca, a która pod na-  
zwanem Stanowcy Pradawnij Spraw Wew-  
nętrnych emisjiu została. - Kształt  
brisijskiego samadu stanowi ten. -

Porządek Stanowcy: Poles. z 1816. pod  
d. 10. Wzrostu jest firmotus, dzieło i  
traktat i wielkie indywidu i proporcje dru-  
gę. - Wielkie które uzięta ida, do War-  
szawy do granicy, albo takie co nieprze-  
chodzą Wzrostu ida od jednej granicy  
do drugiej - Sądnie które ida, do Warsza-  
wy do miast Gubernialnych i powiatowem



i inne potoczne. — Nila urodzona cinnua mihi  
Sjograpiczniej ktorych, 5 na Jedu Skypiu row.  
nika. —

Trakty wielkie winny mieć szerokość szir-  
ni 7 widnie 5 potoczne w. —

Złoty roku 1816 r. 15 Marca postanow.  
Namiestnika cesarskiego prawidła podług  
których roboty jako drug publicznych, mają  
być wykonywane, i słowno do tego wy-  
skazanie gminy winny na własnym gruncie,  
gorozi, groble, mosty i młynary wielkie,  
miele przyniesion Bractwach, a drugi potocz-  
ne imitacynie przez miejscowe gminy.

W skutek postanowienych drug wy-  
jednano Post. o Cennich. Przelos. w tymże  
r. 1816 r. 24 sierpnia wgladom zajmow-  
nia bura Rząd na użytek publicznego pro-  
walcij w Warszawie, w przynależnych w których  
to do Skypianu radzancu być może. —

W duchu powyższych postanowien wzię-  

na jst Instrukcyą p. r. K. Komisya p. r.  
W. m. t. r. m. z. g. K. r. i. t. i. a. 1817 r. p. r. i. s. a. n. a.  
ktora, jakoutec p. r. i. j. d. i. e. n. y. d. z. i. e. l. i. i. s. t. u.  
6<sup>o</sup> Tytuł. -

Tytuł I. Ogólnych obowiazkach, wzgl.  
dow. ur. a. k. t. w. i. a. n. i. a. i. u. r. e. g. u. l. o. w. a. n. i. a. d. r. u. g.  
i k. u. r. i. u. m. i. k. a. c. y. j. p. u. b. l. i. c. z. n. e. j. -

Tytuł II. O sposobie ur. g. u. l. o. w. a. n. i. a. d. r. u. g.  
i t. r. a. k. t. o. w. 'a. d. g. i. m. n. i. e. m. i. ' w. r. o. z. d. a. n. i. e. u. r. a. s. k. a.  
j. u. r. i. s. d. i. c. y. j. i. k. i. b. u. r. i. j. i. p. r. o. k. t. o. r. e. k. t. o. r. e. t. r. a. k. t. y. p. u. b.  
l. i. c. z. n. e. p. o. s. u. l. o. w. a. n. i. a. z. a. k. o. p. a. n. e. b. y. c. i. p. r. o.  
w. i. e. n. n. y. s. t. u. p. y. g. r. a. d. k. o. o. b. r. a. d. i. c. y. j. e. s. z. i. e. h. e. l. l. o.  
w. a. n. e. n. a. j. m. i. e. j. 1<sup>o</sup> c. a. l. i. g. r. u. b. e. s. a. 4<sup>o</sup> t. a. k. c. i. u.  
n. a. d. r. i. e. n. i. e. w. y. s. t. a. k. i. e. i. o. l. i. j. n. a. p. a. r. t. a. u. r. a.  
d. r. u. g. p. r. i. s. o. w. p. r. a. w. a. t. o. w. a. n. e. u. g. o. r. y. z. a.  
o. k. r. e. g. l. o. n. e. u. a. i. b. t. o. k. c. i. u. p. r. o. q. u. o. j. i. n. i. e. j.  
g. r. e. b. a. k. o. w. r. i. e. n. i. o. w. a. d. z. a. n. e. a. d. l. u. z. a. p. a.  
b. i. e. n. i. a. u. g. m. i. e. n. d. a. t. o. r. e. p. r. o. q. u. o. j. i. n. i. e. j.  
t. o. n. e. ; N. a. t. a. k. o. w. y. c. h. w. p. o. s. t. a. k. c. i. a. n. y. u. r. a. d.  
A. s. p. i. e. P. a. d. g. o. r. y. u. r. a. b. y. c. i. n. a. r. o. c. n. o. p. r. o. s. b. i. t. a.





tablice, na niej napisane nazwiska mi-  
 sha lub wsi powiatu, gminy w której żył  
 w tymże samym roku przed wojną, w  
 tymże miejscu historycznie posiadane  
 na 6 cali szerokości i dwa palce długości  
 staruszeki na których napisane ma być  
 Podległość od miasta najbliższej na progu-  
 cyfrowym górnym powrocie i nazwisko  
 wsi przez którą trakt wychodzący prze-  
 chodzi: w tymże. Do Mtu N. 1111 N.  
przez Mtu N. 1111 - Górnego trakt w celu po-  
 zwolenia się, przedaniem miedzi drogo-  
 ską bez tablic leżących w takim samym  
 stosunku ile się traktów wychodzący ow-  
 strancami być powinny i być takieżże wiel-  
 kości z Tablic, nazwiska gminy wyspa-  
 niącej, Nazwisko i na granicy Powiatu  
 Górnego przedaniem i wypisaniem być powinny  
 na których tablice być mają z napisaniem  
 na nich nazwiska Powiatu.

Propis tue nr. 834. prouoriauy.

Tytul III O sworbach, robicuiu i ubry-  
mpania Drug; rany po obu stranach  
drug miony hpi. od 4. do 6 kupa merokic;  
doga winna hpi' kab runkomata. Na  
paprurnych ramach, na radku grabel.

Prany pod mostem takze 12 kupa nero-  
lic; kapslice na mostach, na 2 kubicie  
wysoki; traktj dworkami w dalekosti  
15 kupa wyprawne. —

Instrukcja ta wskazuje jakie dzura  
jak i kiedy. Pamiat' aby wyslek purny omi-  
gnac.

Tytul IV O sworbach, robicuiu robicui-  
ny i o sworbach dorozamnia nad drogami

Tytul V O propisach, pobytych. —

In mome up: o mostach, na traktach  
12 kupa a na drogach po kupa i po  
winny kupa — Miatrakio 100, tak i o druzi  
w hrowa druz, poganianie instrukcja



przez mary, jęczmień karasem, urko-  
dzenie porzeczny mohlanych, drogozakaz

Wła kawię tej instrukcyi jest wzór  
do Tabeli palikamnia rozbitej. —

5 Pierwsza 817s. postanowienie eo  
de aptaty grabel i moshon i to o tych kto-  
re s'cia do wygody handlu, — W tym po-  
stawieniu sa znaczący ile na jakiego  
rodzaju drugosci moshu i rozaju by-  
wa aptaty pobierac moshu. —

Wraz z tymi za kija 818s/ urza-  
dkano przepisy po nich, wreszt o Sarypli  
aptat, pobierac moshu lub dwojki wady i po-  
liczyi przemiany. —

Wytoczony Alpylucye wladzy Romi-  
instrucyjnej jendrietrarim rozdow do mol-  
wego as przym. wto, oznaczania drog, lub so-  
poproszenia chorobam karasbinuzur na  
kaci, lub bydo, przez postanowienie

Wam: Pral. 410 Saz: 1816s. jest andane

Ouchowie polscy iuduj na rzecz Wsle  
za pomoc Szalups kawiarskich i napier  
jenny w D. W. N. nr. 1819. —

Emiana Szamarko iuduj  
w kiednich do drug bitel na opiate, per.  
nizna jesh ma ukar ad 29 Sierpnia  
1820. ustanowiana. —

Od poratku 1821 roku samiasz 8 dni  
Szamarku 4 ty. xdyum ciazego 2 cia,  
gde i dnie puzne, xdyum puznego  
4 dni puzne. — Opata na dacie ciazty  
2 ty. 2. puzny i 2 ty. w 2<sup>o</sup> ratach puz  
unierkancow i iuduj i iuduj  
do klas. Parvatomych, woznawa, by  
ma.

Opinie obowiazkowe sa strzymy  
wac w dobrzej dacie nie daly jak w  
obradie jenny mili pro dora dui xdyum  
drogi nielkose. —

Polkumawicow iuduj. T. Koles



z t. r. wyjaśnia bliżej przedmiot. —

Uzasadnienie czasu do postawienia  
 12 lut 822 r. wydanego przepisy porządkane  
 względem drugich bitych. — Stale zabudowa  
 uia, parkany, płoty, skarpinami i obramie  
 podziemię było mając na celu szańce od  
 rannych drogi bitych; gdy pola arno przemyt-  
 kaja do rannych takichże drogi bitych, wi-  
 szeń było zabudowania także na 3 stopy  
 wzdłużści, który zaogromi rannych bitych  
 w rannych ma być odznaczony; gdy  
 przetrwali przez las, gaj, wawilo, drze-  
 wo wzdłużści 342 m. z obu stronach; ro-  
 wnie ma być wycofane. — między miasto  
 w tyłko na 20 rannych od drogi bitych saktu-  
 dai jedyk drzewolowa; przemytnej wawilo na  
 drogach bitych, między jary, stary wawilo-  
 wści pod cawilami mieli bez rannych  
 Przewodźca Gubernialnego zakładać ucieczki;  
 ucieczki rannych jako to: przemytnej stp.

drogami, których wbrewnie sakodliwym jest  
albo drogi inenoga, byc pramodrawe tyb  
ku na kotach lub samach pod kawa, Wz. 2.  
i ty, Przewo abok drogi, nakradtem  
fundusow drogowych i adrowe adduwa sa  
pod doroz Burmistrzami lub Majta Gm.  
inportasiowij: Pocz. P. M. N. z 1834 r. 5153  
do postawawicis prawniawo Gdys, jark bur.  
dro. wazne. / Pochano. C. E. N. z 1823 roku  
wawaxa prastawci gromtu jony drogach  
publicnych na ramy skachy materiala.  
Tow. Wz. P. M. N. z r. 1823. —

Tabor drogowego ktory do 1838  
istniał ukonczem w tytu roku wydzawym  
z 2/4 Marcu uchiy lowym zabor. Tow. pa.  
stanowicis Mawawie, abijumje sa.  
Tady do postawawicis awonij aparaty na urza.  
awonje drug i spawawim, jakotez na.  
spokajenid Bankawo Pabkierow  
materialow pryzawidujecij na kowam  
drug kotych. —



Idąc na projektach innych krajów  
 Warszawa 1/9 stycznia 1839 r. nakazowany  
 rozkosz kontrakt Banku Cesarzowego  
 Piotru Hübner o budowę drogi  
 żelaznej z Warszawy do Gruzycy  
 Wroclawskiej -

Przez postawienie kamień.  
 Wzrost 1/21 Gruzycy 839 nakazany wyba-  
 wienie nowego mostu na rzecz Banku  
 jako na przedsięwzięcie traktu bitego Pomorskiego  
 Litewskiego, a takimi post. z 9/21 Lutego  
 1840 r. uchwalono aby drogi bito w obs-  
 dzie Miasta Warszawskiego z funduszu Skar-  
 bowego utrzymywane były.

Przezmyślając dalszą myśl o do drogi żelaznej  
 Postawienie Rady z 24 września 1840 roku  
 nakazuje rajcom na wyjątek publicznej własno-  
 ści przynależnej przez bito w przedziale bymowa  
 tak droga. -

28 lipca 1841 r. Postano: Kamieńska  
 9 sierpnia  
 nakazuje rozwinąć linie ławic przy drogach

wiebitych.

Parlamentarni Rady i Administracyjnij  
przyjmuja organizacya, ella zarzadzajac  
z 18<sup>to</sup> w Prudnia 1845. w ktorymu mowa o sta-  
dnie organizacyi i stosunkach z Pp. Przemys-  
lowymi Spraw Ministrowych. W nastepujacym  
roku wypracowano bieżący  
rok sprawnych. w przeliczeniu 45 ships po-  
kazyj thronie u samych jakote przy Wile. Ma-  
wi, Burgu, Niemie, Eliby, Wieranu, Madrie  
i Biebrzy. To parlamentarnie zarzadzajac  
godo ktorogo mij. ca. —

Parlamentarni Rady i Administracyjnij  
Przyjmuja z 25 Maja 1845. w bieżącym pre-  
sionie względnym obrotowania realnych  
miej, w celu zastawienia gwarantu od xale-  
mow. —

Przed chocie zaprowadzić w tej cas-  
sci odmiu. narodziły porządki ustanowit  
Prade Prudnia, Prudniacka, uniermiczna  
drug, i spłacać Park. M. K. w Lubego 1845.





Kanał ten powstaje w całym kraju, chociaż nie można  
kwaśt kapitału miejscowej ludności do wytyczenia do kła-  
regu jest przedchceniety i do r. 1835 przedchceniety co  
rozwinie tymczasem tak do obrotu i Kanał jako i  
całkowicie blisko 100 Halków i różnemi przed-  
kłoni, a blisko 20,000 sztuk drewna tak blwo.  
blowego jak uprzedawego.

Kanał Kaczynia jest pod M. Wixim, przed-  
dzi pod Guberniemi przez Augustów, a Kanał  
jest w okolicy wsi Szwarczki w odległości  
Kajino w odległości. Ma długości około 164 mil  
tytułowe mil 23 karata do r. 1836 wieczytym ob-  
chowanem licza wyznaczonej już do 11 milionów 250

Kanał Augustowski Kaczynia był w r.  
1824 a przedchceniety Kaczynia Kaczynia, udby-  
mai w r. 1835 na całej jego długości.

Parlamentarnie Rady Administracji: Krolstwa  
do 20 <sup>Luzyga</sup> 3 marca 1840. Udolajac Bankowi Polskiemu  
mu Administracya Kanału Augustowskiego  
Kingo J. P. I. XV. 15 Kwiecień w Warszawie Ban-  
ku J. I. 384. J. tamże Taryfa opłaty do Kanału



Też w Pradze powstało: z 9/21 Sierpnia 1840 r. w  
średniości opisał na kawale.

Też w Pradze z 1842 r. ustanowione opłaty i praca  
niego.

Dziś kawał jest już w projekcie do 11830  
porównanie Dugu z Wiersem w sm: Leczony  
do Warszawy; koszt samego sz, wypracowanie  
na 1/4 miliona r. s. ~

Wymiaru Kanału szkielet tamtych okoli-  
cy, wzmianki wzmianki i praca i wielki  
masy drewna, w regularnej i prawnego z Lasem  
Dobraczowski, Wierzbicki i Wętyczanski  
zmmiejzyc by znowu koszt jego w kabry, któ-  
ry coraz staje się większym, wato szkieletu  
o 36 mil drogi szkieletu podgrzewającym z Dugu  
do Warszawy byłoby jedna z gromadzących  
korzystnie projektowanego kanału i prawnego.

### Rozdział VI

#### Okręgu Naukowym Warszawskim

Planem edukacji w kraju zsumiessano-  
lok przyznającego ukształtowania moralnego.

1. Właściwie całej masy ludu, wroczu i wstąpi

op do jej potrzeb osimiczenia.

2<sup>o</sup> Takai pamiętych klasam spowolosci au-  
dytoriana, aauk rożnych prawniczym adparia-  
dajacych -

Sierwacemu karadraga szkoly uicze tj.  
Elementarne Przemieslniczo - Kiedrichu - deu-  
gim szkoly Sumiatome, Gubernialne, Insty-  
tuty spozyalne. -

Ukazem 1839r. wzrochku publiczne i spoz-  
matne zakladu uczenia i naukowe w krajach  
i wykazowiu Akademii Duchowniej.  
Seminarijow Dyocezjalnych i szkoly Duchownych  
Instytutu prawoznawczego. -

Szkoly Felerskiej i Metetrnarskiej Instytutu  
Gruho-wiczym - skawonia, Okragi naukowym  
Warszawski i miedzy podrozumowaniami M.  
P.C.

Zamir osimiczenia na czaiowu Kiedrichu  
Warszawskiego bez przy Dykeji i adukacyji  
nij a na czaiow Kiedrichu przy Komisji  
inymian Religijni osimiczenia Polkownego ktein



która w r 1832 / Ktoś try / wiadoma, została do  
Kommissji Pniy Spraw Mier: i Duchow-  
nych. —

Octad / 1833 / Główny zarząd nadzany  
tutami był przy radzie Nijho. Publicznego kraj-  
cizny Kam: Pniy Spraw Mier: i Duchownych  
Kłoa w sprawie imienia wreszcie rozpozna-  
dzenia wywarota. —

Terazniejszy zarząd Okręgu i Kuchomo-  
go Warszawskiego prawiemy jak Kurator  
równi Kłoa w Kommissji z Radą Administracji  
i zinnymi instancjami kraju, co do przedmio-  
tów Skarbnych, Podatkowych, i Kuchallii, dro-  
gach w zakresie praw i obowiązków stowarzyszeń,  
Cerkoni i Gminnych powstających w Kom-  
missji Pniy i tu z agrumierzeniem i z jąd-  
kurator niekiedy Duch: Głównym i Spraw  
Mier: to w sprawie Komisji: zasia-  
daci ma tylko w sprawach wstąpić i se-  
gających do jego upoważnienia. W Kommissji, zai-  
ze Ministerium Spraw i Okręgu i





damy bieżący przedsięwzięcia, w  
jamy przywrócić, w których nada się  
koniem do wyrobienia. Minister  
swicenia. -

Dla obratowania i ulepszenia  
swicenia w kraju, utworzony jest  
dział przy Departamencie Swicenia.

Przy Okręgu i Kancelaryj, jest Wydział  
Curium Gazet i pism prawniczych, a  
nawet i w rysunkach, męczył się, sto-  
jąc do starożytnego prawniczo-  
go i widać na H. M. 1849 r.

Pod 1826 r. wydział Curium  
którzy Dyktory, Myślami publicznego.  
Pucharowicami Rady Administracyjnej  
1834 r. każdy wydanie dzieł  
mych i prawniczych lub sędziar-  
stwa prawniczo-  
nie na wytek Biblioteki Prawniczej  
a postanowił: Rady Adm: 1836 r. poddać  
pod cenzurę medalii, rysunki, sędziar-  
stwa

gwałtu, rzetelny, udolny wyjeżdźki i wrodkięgo  
rodzaju wyobrażenia w kraju robione  
dub x xagranicy sprawa same. —

Wzrostkie xas datyehozasome urzędowia, co  
do kursury, stady, sei, wprostowianic Rury  
Admi: 2184 roku. —

Slawicko kar Gromyeh, i prymaryeh  
w dziele III rozdziale 8 w arty. 739-746—  
obijomye kury za namowic prapisań  
kursury. —

Zadady-Polickie Okręgu i Naukowcy  
Winn so I. Biblioteka pro 6 Uniwersytecie  
— jest otwarta do publicznego użytku. —

Porhans: Kamick: Krolubera x 1846x  
Kauwori i wrodkie dzicta drukowane  
dub w rękopisnach, dxumiki prawn, pi-  
tma prapogozne sbioru Historiji i Na-  
turalnij nasiana rasilii, machiny do  
wank umiejsknosci kumwtow i voluc-  
twa Anxice dla Kamicki Gromyeh i in.



Wydziału publicznego, do opłaty, sta na kuno-  
rach, w roku bieżącym: - Książki drukowane w piśmie  
do Biblioteki edum pamiątki do zachowania  
poch. Książki i Kalendarzyka z 1840r. -

II Ogrod botaniczny

III Obserwatorium astronomiczne: -

Praktyki Specyalne są:

a. Kursa prawne, ratownicze i Kucharski  
z 1840 i w następnym r. -

b. Instytut Gospodarstwa Wzajemnego i Les-  
niczego w Marynowie

c. Kursa pedagogiczne / 1836 i w następnym r. -

d. Instytut Szkół publicznych / 1844.

e. Gimnazjum Realne edum przy spo-  
sobie inżynierskiego przemysłu / -

f. Zakład filozofii w r. 1837, w Warszawie  
przy Instytucie Marynowym ma być wic-  
torem do Księstwa Polki i Kurs. -

wzajemnie Rady ekonomicznej do zachowania  
ustanowienia w r. 1840, w Warszawie: -

Ad powstanie tego roku. -

Puchawskiemu Radcy z 1842 r. zaproszenia  
dla wzmiance dotychczasowych spraw  
dziej majstrów cywilnych. - Przewodniczący  
nie polski pro wiskum, miastach  
g. Instytut Naukowy Elementarnej  
Lamery. -

h Szkarpa Pabiniów w Warszawie. - 1828

Ad powstanie Królestwa Warszawskiego  
stanowienia w radzie zaszereżeniowa  
zajdowac wzmiance ktorego byzyciennosc  
byc moze bliższymi Elementarnej, gda  
byzyciennosc moze walczyć przerwanych  
naukowych, wadami co do przerwanych  
wzrostu porównania zaszereżeniowej, podług  
regulaminu z 1804. -

W r. 1841 wydana Instrukcja dla na  
ucznieli Elementarnej. -

Samyżna organizacja niobawiszna  
je. Ad z 1834. w ktorej wydana uchwała  
dla szkół elementarnej, obamierzmasa



proklam. lat 6. M. r. 1840 Ukaz xdi Siępmia  
objaw. uchwały Gimmargy, szkoly Państwa  
taure i elementarne.

Szkoly elementarne rozchaję pod zwie-  
szchnictwem Inspektora szkoly Państwa  
taurey. ei zaś pod zwieščchnictwem Dy-  
rektora Gimnazyalnych ktorych se  
rozchaję pod dozorem in Inspektora  
szkoly pod dozorem in zarządcu kura-  
tora Okr. N. M. Warszawskiego.

Wszelkie instytucje naukowe przynaj-  
mniej rozchaję pod dozorem uniwersyteckim Gim-  
nazyalnym albo szkoly państwowych. Wyraża-  
nie sa, do tego przynajmniej, Szkoly Duchowne  
Wysokie ludzkie i woli Miarochy wo-  
diane przynajmniej Warszawa.

Szkoly Elementarne  
Celem tych jest, nakazemianiu państwa-  
wych, nauki lub wzrocz potrzebnych, kazde-  
mu wstawianiu przynajmniej ludzkiemu

niżej i ubożej: - Książka owa jest przeznaczona  
Doktorom i praktykom tj. Proboszczom i lub  
inowociału Litemskimi;

Ważną w nich Religię Historię i Stę  
czytania po polsku, a również i nowożytności  
po rusku pisania 4 działami pierwsz-  
szymi, arytmetycznych praktycznych tw-  
dzeń i wiadomości o miarach i wagach  
i przeliczeniach węgierskich w Cesarstwie  
i Królestwie. -

Wskazania i uwagi do urzędów i  
umiejętności rolniczych mogą być dodane.  
Tę działkę w których się wykłada, są  
domosie i gospodarstwie, ogrodnictwie,  
rysunki figur geometrycznych i ma-  
chiny w gospodarstwie węgierskich. -

Wskazania: kolumnach iennic i  
czych mogą być dodane i działkę w któ-  
rych się wykłada, wiadomości o gospodar-  
stwie i ogrodnictwie rysunki figur geo-



ometriyeych i mekhaniki v Gusepodarstvennoy  
 inzhinirskoy, teatralnoy grammatyke i mekhanike  
 rozkharananiye do razmivov i kumrativov,  
 kulturnaloga i Geografija Czarstva i  
 ustava Rysnki Schmerze i kumrativov  
 — Mestnyh i drugih zakonah raznyh  
 i, maja zakon raznyh, kazhdyj svoi  
 raznyh.

Oshata ad drucei do zakonov Cemma.  
 kazhdyj svoi zakon raznyh, kazhdyj svoi  
 do kazhdyh zakonov raznyh.

Kazhdyj svoi zakon raznyh, kazhdyj svoi  
 do kazhdyh zakonov raznyh.

Rozdruat VIII  
Komissyach Spraviedli  
rosii.  
 Sklada raznyh zakonov raznyh

Przydujacego dwiob' ekstraktow' krolowych Mozar.  
cha & pomiedzy Sezonow' Trybunatu Najomys:  
wyznacza t.j. 9 Departami: Senatu Kam.  
mirsya dziele sie na 3 Dyrkcyje. -  
1<sup>o</sup> Dyrkcyje kominis: Sadawichwa  
2<sup>o</sup> 3<sup>o</sup> Sadawichwa Cywilnego  
3<sup>o</sup> 3<sup>o</sup> Kryminalnego. -

Do 1<sup>o</sup> walczy wyzstko co sie tyce:  
a Sadawichwa krolowa na wyzstkie Sadawichwa  
& Starostka & wstadeccie stowicistwoy jawni  
cady obumylowa miszicamusiu dla wstadeccy.  
archiwow' i Krys gorkhorow' skadanych. -  
b Komspandencyi w przedmiesieccie creami  
now' i udawadniania kwalifikacyi do w.  
kryminalow'. -  
c Rozmieszczawia prwis o lunkcyje i ho.  
dawania kurdycelatan'. -  
d Wzysstkie komspandencyi & wstadeccie  
sagunierummi w przedmiesieccie wstadeccie  
procurat' i co do innych wyzstkich stowic.  
kady Sadawichwy. -



f Listy i sprawozdania z Marszałkowskiej i oficy-  
jalistickiej Sądowych. -

g Zmierzanie tego dozwolenia nad mianowicie,  
i dokształcania w drukowaniu i wydawaniu  
nych od Prussia do ogłaszania praw pro-  
kuratorów i urzędów. -

h Zmierzanie tego dozwolenia nad mianowicie, i do-  
kształcania w drukowaniu i wydawaniu Mars-  
załkowskich Sądowych. -

i Rachmunkowości co do wszelkich wydatków  
Sądowych. -

### Do 2<sup>ej</sup> Dyreksyjii malarzy

1<sup>o</sup> Układanie projektów prawodawstwa Cywilnego  
i tych, które do zorganizowania Sądowictwa  
Cywilnego należą. -

2<sup>o</sup> Sprawy Dyreksyjii między władzami  
Sądowictwa Cywilnego i Administracyjnemi  
wielkimi. -

4<sup>o</sup> Revizye Sądów Cywilnych, depozytów  
kass Sądowych, wzywań i listów, i Kłyp-  
patek. -

5. Prawo wa zachowania przysięgi przed  
kui i na paspich, w wymiarze sprawstwa  
sui w sprawach cywilnych i w interesach kon-  
kuracyj, oraz biurokracych, kasa rachunkowych, ubo-  
mywania tabel, kwarantanny, biuro Szko-  
lniczego Cywilnego. -

6. Prawo nadzorstwa nad radami i komisjami  
sui i ligatami prawniczymi, powołane  
dla instytucji. -

7. Prawo o dyspensy. -

### Do Dyrekcji 3<sup>ej</sup> nalicz

a. Wskazanie projektów sciągających się do  
prawniczych Kryminalnego oraz do  
Radzenia Sądami Kryminalnego. -

b. Komunikacje między resortami, na-  
zwaliającymi na urzędników i oficjalistów  
Kryminalnego Sądami. -

c. Sprawy jurysdykcyjne między radami  
Sądami Kryminalnego i komisjami  
ojczego wymiaru. -

d. Pierwsze Sądami Kryminalnego depozytów ku



tuższą kłam ustrymawia miszsi i misz  
niai. -

2. Bażeni na zachowanie praktyki i na  
postępek w angwierne sprawie kłiracji w  
sprawach koryminalnych, ustrymawia kama-  
talnych Sahel biegu tegi Sadawickera. -  
4. Patamawia do uarkamienia. -

Do decyzyi tej Komisji walicy

1. Miannawia afficyalistow do ustrymawia kama-  
nizy kachamianych i padawani kama-  
lyclatow iwa ustrymawia, ktorych namniawia  
do Pradu walicy. -

2. Wozyckie projektow ustrymawia ustrymawia  
uizacyi kachamianych i padawani kama-  
lyclatow do ustrymawia iwa kachamianych iwa  
kama-lyclatow Pradu. -

3. Etat koi namniawia do Komisji corocznie Pradu  
dani do praktyki iwa padawani iwa ustrymawia. -

4. Padawanie kama-lyclatow i namniawia na  
ustrymawia i funkcyje do hierarchii Sadawij. -

5. Wniawianych Sadawij kachamianych iwa ustrymawia iwa







III Kodeks Handlarzow.

IV Kodeks Handlowy

V Procedury karnej Pruskiej i Austro-węgierskiej w  
kainie przedawnionym orobowobraz: Jazdar i' x a.  
zatwierdzenia cywilnej i' obywatelz w krajach  
granicznych celow. rozporozdzenia tego w Pruskiej  
i' Obraz. Sadownicowat. wicisicj' regu x dawa pier-  
no bliwigo wiazanym! -

Rozdział VIII

Kommissya Przechodow i Skarbu

Statut tej komisji przepisany przez  
Krolstwo i' Pruskiej 1816 r. i' w. 1821  
rozporozdzenia x ustawy w tej robadce - Sklada  
sie z jednego Dyrektora Gawnego Przechodow  
2<sup>o</sup> 3<sup>o</sup> z nich Pradaw Skarb Dyrektorow i' Mijoniarow.

Potaj' Obrybczyi scali:

1. Mydankaudliu i' ghanatu p'ircaunowego i'  
wyznajdowanu zrodet dadiadu publicznego  
patricia w murawie i' krajach najbliziej  
zastawianych.

2. Podawanie sposobu rozkładu różnorodnych i sprawnie-  
dliwych, probars, karkowych i ariskowatonych. -

3. Wyprowadzenie rachunków do utrzymywania kredytu  
publicznego i ogólniejsze wyznaczenie przysługującej cy-  
kulacji. -

4. Dobór i nadzór nad rachunkowością i twórczo  
utrzymaniem w nich, doktadnego porządku. -

5. Dochodzenia walicytów skarbowej kasy i ogólnie  
drajw. -

Komisya ta składa się z 4 Dyrektorów

A. Kontroli Generalnej podatków stałych

B. Dochodów miastowych

C. Dóbr i Lasów Królewskich. -

D. Górnictwa. -

Do 17. Kasy, wszystkie podatki stałe do grun-  
tów domów lub ośrodków przemysłowych - Etat jest to  
miejscem opodatkowanych dochodów i wydatków sta-  
kownych, zamienione w ustawie Skarbowej, zowie  
się budżetem. opiera się na rachunkowości  
i jest jej wypracowaniem Generalnym szkieletem i po-  
stawą Taryf i opłat probarskich, w narzuca-



nych, watach, miassic i<sup>o</sup>, pomimny, ludzic, masz-  
ka zachaukowaci<sup>o</sup> scasz skarbanych, poboru i smy-  
fikat - Teob jej pomimnasia exuraci:

1<sup>o</sup> aby piodatki w okuaczonych terminach, pro-  
raduic wstydowaty.

2<sup>o</sup> aby xiadem piodadek lub apidata, prawnu iuc  
upawozimiana iuc ludzic na ruc Skarbu pr.  
kierawa, iuc wymagawa, wiclyta.

3<sup>o</sup> Wyjasnaci<sup>o</sup> wzelkie wzgledem poboru iuc  
dancie i<sup>o</sup>, uoyace wafpliwosci i<sup>o</sup> spomy, xapu-  
biegai naduzyciem, i<sup>o</sup> procharaci<sup>o</sup> wzelkie wtyj  
uicere wydaraci<sup>o</sup> i<sup>o</sup>, uoyace uubylcienia.

4<sup>o</sup> Kbiira unagi dawace hu udarkuwal-  
iuc i<sup>o</sup> systematu Skarbancgo.

5<sup>o</sup> Kontroasaci<sup>o</sup> wyroki allimacyjne xatunowajace  
alla piodawania i<sup>o</sup>, ara ktorych jako i<sup>o</sup> prawnu  
zgodnych piodawaci<sup>o</sup>, a uktowach jako prawnu iuc  
cinnuach<sup>o</sup> tauw gorie wyprawa piodowaci<sup>o</sup> i<sup>o</sup>, uialixy.

6<sup>o</sup> Gokoraci<sup>o</sup> pasno i<sup>o</sup> prosci i<sup>o</sup> iuc i<sup>o</sup> wzgledem  
uoyawozimania knig i<sup>o</sup> uktowach<sup>o</sup> piodawanych rap-  
portow dotycznych peryodycznemu obliczeniu i<sup>o</sup> xa

rukavnicach rathoukani. -

7. Pravidla i konie vracki rudy piznisny. -

8. Pravidla aly stavby do tytoho budicelny v pro-  
stora, kurdogo funduszu, aly pratach, kurdogo rodu.  
je stavby voblyh byt rachunek pravduany. -

Je dltroznyman i kancubovaci gramca, tote  
prahou jak i vydat koutalle, aly analiti in-  
fmanse benci a tabrasia kurdogo exanu stav is-  
hny upyvan i vydatkov vracki rodu aly

10. Galovai, projekty budactva stavbanych i stavai  
mrazi do vaskunaleria dypniovogo rathoukani.

### Podrugiej material:

W ruznych podatkach vichat bez pravyj pty.  
nace i vrazimnu itaci vypravovanai ruznyj  
podlyte jako to: Puchody a era, kousmnyj, prae-  
dany soli, tabak i sylovicov, shempel labryj, vici-  
rnyj procty it.p. jey jak promissio, era-  
vaci.

a Aby stavb zavodny vichy v dvelovici  
zapumionym prax prave i prapity vanden  
baci ad kuzcov, baci ad ruzny jakij historick hlasy





dawnych, kontraktów dzierżawnych i arszlaganych  
2° Statystyki o budowlach w Dobruż, Przewo-  
mych i w samirach, ludzkiej populacji wawie na  
terenie województwa i poddane budzetu na rwa-  
czaniego. -

3° Potencjałowi powiatu i urzędowania chaco-  
nii, lesniczej i sądowej w komisji. -  
dajacy. -

4° Popis wsi i miast w powiecie dobruckim i Dobruż  
i lasow Dobrużskich

5° Potencjałowi wchodzącej w skład powiatu Dobruż-  
skiej i dzierżawianin pod i Curma 1845 r. i cary-  
najar. -

6° Liczba ogólnych wiadomości o dobrach i  
lasach i formowaniu tabell statystycznych. -

7° Zarządzenie uniwersyteckie o egzaminach wstę-  
pnych do szkół wyższych i prawniczych i kierownictwo  
koni kuniem prawniczym ich do rozszerzenia  
uniwersyteckiego. -

8° Układanie kartei Administracji Ekaronomii  
cewej w powiecie Dobrużskim. -



9. Zarzucenie nad Administracją mijskowską  
w Guberniach. -

10. Ogólne apielacja nad inspekcjami w  
Dobrach, Przejazdach, zamieszkałości. -

11. Ogólne kierunek spraw sponych, syceracy  
sie, Dobro i lasow Pradawnych, p. probowan. Sene-  
ralny. -

12. Dysfranchowania ludności ogólnego na pnie-  
miest Dobro i lasow w budowie, przerwaczonego. -

13. Urządzenia syceracy uawazania pnie-  
sionkow i konserwacyjnych, i nadzorych. -

Podlegly na pnie-  
sionkow i nadzorych Komisarzy  
za materje uawazania. -

a. Okazanie kolonizacji wrozkow, kon-  
traktow o lepus i sponow. i amian, na-  
dziernicowic wstawic do dachow i kar-  
kowskich. -

b. Porozumienie spraw wytworowych  
pnie-  
sionkow, Defraudacji Skarbu lub  
pnie-  
sionkow afficyalistow dotychczas, sie

c Mirowskimi afficyalistami do Namiennymi  
Kamienicami roshannymi i spadaciami kady, do  
tow iu usady, ktorych namiennymi do Pradu  
uralny.

d Wielkimi projektami uowacych uowacych or-  
ganizacyji i Taborakami dla pradu Pradnych, u-  
wiedziw bode do wydzialu pradu Kamienicy, bode  
do pradu kamienicy Pradny.

e Stat biory i stwily skarbanij ce rosznie do pradu  
kamienicy Pradu majacy iu pradu Kam-  
plet kamienicy kamienicy z ich eksportem.

Mirowski otok wielkimi mirowi i rosznie  
rozwij magistratury jak petyta kamienicy na  
kamienicy iu uowacych wyprawy chosi po krolestwie.

1. Odochodach, charych i mchobnych krajic.

2. O mirowi i jacych uowacych uowacych, Pradu

3. O gorniczym krajomym

4. O sadarniczym Administracyjnym.

5. O sadarniczym kredytnym rosznie

6. O Banku Polskim.

7. O Kamienicy i Mirowskim.



8. O papierach publicznych. -

9. O prawnie Księstw i Księstw. -

10. O Księstwach centralnych i Księstwach innych. -

Oddział II

O dochodach, starych i nowych krajów

Do wyrażenia tego przedmiotu przedkładać  
należy rozdział dochodu publicznego przez  
wyrażenie czego, skąd, i w jakich krajach. -

Rozdział dochodu ogólnego na bezpod-  
legnie podległe i chłopi i miasteczka. - Z tego ogóln-  
nie rozdział podatków są (a) wszystkie to co  
podległe są, i podległe na rozprawy i  
podległe przez litę, i podległe. -

A. Produkcyjne

B. Przemysłowe

C. Z cyrkulacji bogactw i ogólnie. -

A. Produkcyjne. -

1° Bezpodległe

- Dochody z Dóbr, dzierżaw i innych  
i innych. -

- Kopalnie. -

- Przemysłowego i innych kopalni

2 Pasrednie

- Podatki graniczny od domów. -

Od prumysłu miedzi i miedzi i kowalstwa.  
waga-uczes

Orabisty. -

B Konsumcyjne

1° Podatki od produkcji krajowej / akcyza

- od piwa i spirytusu
- od soli
- od kawy i cukru

fabrykacji  
Orabisty i podatków

3 mury rhytmicznych jak tytan tabaka  
kartki. -

2° Zarząd zakrępowy. -

Od miodu, wyludane i trawienie

3° Akcyza na miedzi i miedzi parawan  
waga.

Grzy-łoty.





C<sup>o</sup> II<sup>o</sup> Cykluacyi bogactw ciagnione

1<sup>o</sup> II<sup>o</sup> cykluacyi karitatyw i dob<sup>o</sup> uowolnionych  
op<sup>o</sup>ata Skupila - ad ugod<sup>o</sup>, slonek<sup>o</sup> procession<sup>o</sup> -

2<sup>o</sup> Op<sup>o</sup>ata ta wolnosci cykluowania martosci

- co tranzytane

Op<sup>o</sup>ata programowa ad oib

op<sup>o</sup>aty d<sup>o</sup>zine ad uferam<sup>o</sup>

poisty. -

Oddzial II<sup>o</sup> O wazniejszych rozpo-  
r<sup>o</sup>adzeniach Pr<sup>o</sup>gradu, lassow<sup>o</sup> i  
dob<sup>o</sup> dotyczacych

M<sup>o</sup>inias o tak waznij ex<sup>o</sup>sei bogactwa kraj<sup>o</sup>  
we dotyczacoy jak sa lamy o Dobra, zachano-  
wiciny i<sup>o</sup>

1<sup>o</sup> Tak<sup>o</sup> stawiech umaxat i<sup>o</sup> w sw<sup>o</sup>eruznym  
d<sup>o</sup>ziewiskow<sup>o</sup> m<sup>o</sup>go k<sup>o</sup>ratowecnia i<sup>o</sup>, jak p<sup>o</sup>iznij  
i jaki jest wyty<sup>o</sup>ur lassow<sup>o</sup>, dob<sup>o</sup> na p<sup>o</sup>myslnosci  
kraj<sup>o</sup>.

2<sup>o</sup> Pr<sup>o</sup>gradom<sup>o</sup> ur<sup>o</sup>adzenia l<sup>o</sup>sine i<sup>o</sup> dob<sup>o</sup>  
kraj<sup>o</sup> u<sup>o</sup>ar<sup>o</sup>ego dotyczacoy. -

Co do 1<sup>o</sup> O<sup>o</sup>stawiech swajduj<sup>o</sup>ce co u<sup>o</sup>ur<sup>o</sup> tytko

...mogło być podobnie, na ziemi jak w powietrzu utarła  
jako tak też bardziej dany i ziemi uważa sobie  
na naturę kłocię wstąpić ani powiększać ani  
zmniejszać wiec dążyć podobny tylko korzystaw z  
wielkiej był pamiątki. -

Z postępu czasu wzbudzi się, inaczey gozi  
ludzie i yjae pierwotnie karszycemu sposobem,  
z mięjsza na mięjsze przechodzili, i tam  
gdzie był sposób ubogumnia i yjeia, tam dłu-  
żej lub krócej zachowali. - Wprawdy granice  
się wstrzymali tylko korzystać z tego co sama  
natura wyobra. Domicilio, reboturkwe, lub  
swoje dżikię były i wrokami ich przynosi-  
nia. -

Skoro dążyć do postępowania i kurc-  
wad dżikię, podobnie się w postępowaniu si-  
cznych granic bywa różnego gatunku, koro-  
cane uwagi, na wybuchanie mięjskiej  
dogodniejszej, i dżikię, lub i yjei koczami.  
ere dla uwalnienia namyś pachwileri  
sciganiu pur raku trzymać jaszce w gru-



wieści i sprawo wieściowych.

Papiero gey estawicki darsied do przemys-  
ła rolniczego, i ludzianu ziemniaka i  
wosiu dricidriciu, xaxraf rozpliniac się w  
ecij mięjszono i rozwinac i w woadanoscii  
i sxluki.

Ca pramaca, rolniczowa i praca eszawa  
pomy tytko exsiei estawickim towarzyszom  
ziemi, wryszkie ium i dozwała satura  
dzwania ię iumem i xaxraui, a praz  
przemysla dojcia do chytu srohodniczej czego  
dla siebie i waszprnego pokolenia, i dania  
wysia ubiegania namogo ruciu.

Zpoczałem pramacki epoki rolniczej  
ziemia przy pramymaciej pracy estawicka do-  
sharowała um i xaxraui sroui, bogactw, sary  
takie bez xadnych upow utrzymowaty, się i  
xadany exyuty potrzebaw estawicko, sara  
później przy pramickajicij ię ludowii pro-  
mickaryty się i pobiedzij i pramickaw ludziej sara  
myśli o mizgodniczej ium i wylawickiej ium

1. rynek w tym w stad i podobny sie swarnie  
francuzy. - Mikutek zai wywily, potrad  
rowkata nauka Gospodarstwa i lewichewa  
Lany prubkaniaja x siebie bardzo mo  
do wrylkow a pruwony imeni x wajo  
umif prubkaniaja, nam x siebie jossere  
a tu wrytek is w exasie francuziaja.  
chij choroby epidemicne jak na luoni  
jako i xowista danume, lany pruwon  
je ciny xaraznego francuzat, a wexszi  
francuziaja, go jossere swaje udychawie i pa  
rowanie chaja sie wrytkami. -

### Co do 2<sup>o</sup>

Je pruweliny na dnie exasii  
w francuzi pruweliny w swarnia lassii  
w Drugiej w swarnia Doh dotycaace. -

### W swarnia lassii

1<sup>o</sup> C. Bismuth, rodzajach lany pod xaradem  
wady skarbony Trokshwa xowajacich

Art. 1: Po xaradu tego malizaj:

Wrytki lany Bismuth, twozie lany upo-





istniejącego w kraju suchawickiego lience  
5. Wyrzki lasy <sup>do</sup> dobr. wrajchanyim i m.  
z Kuzniek Oymilujem Assarichwa Rossyjs-  
kiego darowanymi w Krolstwie Polskim  
walcie.

6. Wyrzki lasy wroham przyratanym  
zajmieszkiemu politycznemu naukowemu.  
winn.

Arty. 2<sup>gi</sup> Lasy Brzdanie i do amiesis.  
wzrostu suchawickiego w kraju  
wzrostu walcie w wiskach 1 i 3 Arty.  
zajmieszkiemu wymiennie rozkazu, w m.  
podobnym rozkazu w wiskach karbonij.

Arty. 3<sup>ci</sup> Lasy Brze w pomadaniu  
wzrostu walcie przyratanym, w wiskach  
i lasy dobr. darowanymi walcie  
w wiskach 2 i 5 Arty. 1<sup>gi</sup> wymienio-  
wne są tylko w wiskach w wiskach karbonij,  
w wiskach, w wiskach jednak lasy w wiskach.





leżących dierżawie osób w aramunych, bę-  
dące, które pod skarbową rozbiórą Admi-  
nistracją;

Arty. 4<sup>ty</sup> Laszy istniejącego w kraju dwu  
chowieńskich w powiecie białym; w lasach  
Stycho do wódzaru Władzy Skarbowej; w lasach  
Pomaktych, należące do funduszu Biskup-  
stwa Włocławskiego i Lubelskiego, rozbiór pod  
nazwą Administracją Władzy Skarbo-  
wej;

Arty. 5<sup>ty</sup> Laszy należące do Dobrowo-  
lowi prywatnemu exa prebyszkim pols-  
tycznym w powiecie białym, rozbiór, rów-  
nież pod Administracją Władzy Skarbo-  
wej; podług przepisów w oddzielnej  
ukazie o Sekretne objętych.

II. Dobrowołówkach w powiecie  
i w rezerwach lasów w powiecie białym.  
a) Zasadę ogólną w całym kraju, jak przy  
Dyrektorze Dobro i Lasów Krajowych  
Przez Prezydium i Skarbowe.





Arzywnie jest granic lesnych, archimundu  
sprawozdaniu stanu białostki i dozor ogólny nad  
wypalaniem przysiężnik - a także wyprawy  
nie jest dohonoru nie wszelkich rozkazów  
także Komisji Skarbu urodła. -

c. Kamień w Guberniach, mając ekscesy  
nie i Niolesini co sprócz obywateli his-  
tarycznych, mają obywateli zmuszane tyra-  
cwie, bezposiadłości nadludzi dozorami. -

Imperium reserwacji także arcybiskupa  
nie i nadwójkami - a także jest tytuł  
Co Gubernii w Augustowskiem ciurach -  
d. Kamień białostki na umiędzy i dozoro-  
waniu ich prawnie jest:

1. Measym lesniestwie prawnie  
urząd lesny i dozorami -

2. M. jedyni strażnicy  
a. Całkowicie

b. Straznikami objadawcami

3. M. kamień przysiężnik obywateli.  
a. Kamień białostki strażnicy. -

Obowiazki nadlesniczego sa:

1° Karmaczenie ciec i innych drzew w  
obrotach myslowych i niskich firanach  
2° Karmaczenie lasow i schowkowaczenie i  
inne wie w administracji narodowej rozbija-  
ceni.

3° Dobre wykonanie obrotow i  
innych na celu majacych.

Lasy jak widziemy pod rozlozonym ad-  
ministracji dzielą się na lesniczne  
i drzew; podziela się na obrotow, obrotow-  
nych, adclary i podziela się jest więcej po-  
dzieleniem gospodarczym.

III O zarobkach i innych lasow i pro-  
dow innych znajdujących się od woz-  
kich ekol.

Inwestycjami sie bedziemy:

A. Odbioru lasow od powiatow.

B. 1° Odbytow i parny

C. 1° Odbytow i parny  
a. Odbytow i parny



F. Czarniactuch bezpiewocientno lassar zagras  
rajiczych. -

G. Czajstajicimiat zowiasat drapiciznych. -

Co do A.

I. d. d. d. d. d. na przepisy policyjne i adminis-  
tracyjne: -

1. Chajimija, ze nikunim w mierzach lit-  
nich, nie wolno: a) palic w lassarach, tylnach,  
w laskach, odkrytych.

b) rozniecac ogniu w lassarach lub w dole-  
gasiu w lassarach 300 krokow mierzowosci-  
ej: -

c) Chodric lub jezic' w lassarach, w pacho-  
deniam i lub kaguniam. -

d) prazarniac rzyby lub raki przy daznieniu  
przymadach, w lassarach lub w dolegasiu  
100 krokow mierzowosci. -

Od Mielkii' nosy do S. Michala' mija' wole  
w pastrowu tuzod i praznijacyu w lassarach, w  
si' narzediu do rozgwiecania ognia spusobnych,  
a do i'klawo do i' Wixiducia' strzelai' w lassarach

*[Signature]*

koję pakuwaniu lub papierem, bez siwki lub woska  
ma być uzięta. -

Wpisanai de lasu na postawisko dwucentowy  
pod dachem drzewi. - Wpisanai drzewi siki i x pro.  
krowca piazukow na gromadach i gminach, na  
pradkach, omczary i drzewa a na wypracowa-  
nych miedziach na robotników. -

Tasai na powozach i wozach. - Wto kolwiek  
dotyczy przarow powozow dawnie watechmiast  
do najblizszego miasta, wsi, osady, folwarku i in-  
daniem ratunku. - Wto przarow do ratunku przy-  
bywa obywatel na grody x p: 10. Gdyby x as miedzi  
owob przybyto raxem i tu xagasy, miedziow  
dwa do czterech morgow lasu wypalio sie, to-  
dy na grody x p: 30. obywatel.

Tu nalezy przyprawnici sobie uwadzenia po-  
dryjnie lasne klusiny pod Pochodem najtwar-  
niejszemi. -

2<sup>o</sup> to jest: przepisany Administracyje wsku-  
rupy. -





aby przepisy pomiaru polowyjnego były ujednolicony i  
ambow parafialnych, a to w zastawie trzy mierzidła  
przed Wielką nocą każdego roku i wypożyczeniem  
przy każdym arty: kar na przetypiących lub nie  
doprowadzających, a mianowicie: lub ex tunc i tunc  
dekt karuy.

a. Karę 2 fl. 30 kopiejaków lub arsztu na  
dnie 6 polowyjnego lub 12 razów który wypoży-  
czony przed 15 c. tej pola fajki, rożniwoją, agniu  
i chudra, i agniu pro łazach. -

b. Karę arsztu w dnie 8 do mierzey 3 lub od  
2 fl. 100 do 500 który nie daje prowadzić wy-  
nikłego porowu. -

c. Karę wierzchnia cieszkiego od lat 3 do 10  
lub od 10 do 15 który zmuszony w kamieniu  
tym prozar mierzey łany. -

d. Karę arsztu dnie 6 lub 12 razów i  
dnie 3 lub chwały 6 razów przetypiących  
pomiaru polowyjnego co do posania inwentu-  
ry na przegrodziskach lub wojnowaraniu ta-  
ble i w nich na znak ustronowij' prany. -

e karze nr. 30 lub auctu do diub albo 12 razow  
choty ktorychkolwiek piazare niemozno;  
f. Karze nr 40 podpadaja, ktorych wida, na  
raturach umieszkancy w okregu 1/2 mili lub do  
dalaja, w samowolnie, lub waznie gaj nisz  
prowadzi, chrypyacych, waznie -

Wazni Gmin lub Kacelnicy Pamiatoni pomin  
ni karze w samowolnie piazary, a wazni linia  
wchazywai srodki do gancu, soty w domowai  
gramady, Fuchini lub wazniy kiltu tath  
gramad, a wazniy Bradowi piazary wazniy  
dzwia piazary dawai, piazary wazniy  
wazniy.

Wazniy linie w tath wyspach, wazniy  
wazniy dawai Bradowi Gubernialnym a tu  
wazniy w tath dawai Komisji Piazary  
dawai i Karze. - Co do B i C. -

Piazary linie domowai, wazniy tak  
wazniy, wyspach, jako i wazniy piazary  
wazniy i wazniy dawai, a wazniy wazniy.



rych, a rta. porucamania, sli czerwie wadkair wy-  
 tpricenia, postępowania korektem uerkad zamy-  
 walixy do masiirrej nauki tak liwiczona jaku  
 ter. Histor. Naturalij pmeto do tych podmy-  
 my, a dla ciagu mury takiej wspannie-  
 my.

### Co do D.

W odległości 200 frotow czyli 500 łazini wo-  
 wrij miazę Polkiej do lasow Pradumy, nie  
 wolno juf. nacgnuciu Pradumy i hamiaci  
 zakradow bezpieceniowa lasow zaprowo-  
 jicych jako to gacelini, bramawin, huc tarto-  
 kair warntalaw iholarskich, wapiennych, ce-  
 gielni itp. a unnet budawli mieszkalnych  
 bez puzuradnego upraringo od wadry spow-  
 narinienia.

Przerbujacy ma byc zhasany  
 na 250 40. kary a wadto zakrad i ludo-  
 wlo hira, na komit ub, wlasicicla, rownawo-  
 me.

### Co do E.

Wadli instrukcyi dla korpusu liwigo.

2023 Gubernia 1873. Porporackaria Kamunij  
Skarbu 21 Gubernia 1878 i 20 Listopada 1839 w.  
izymny i oficyalisci lassar Bradamyh, abo  
miznamy sa, mystfivni zimneta i pitubny  
drobnicim, i jest zasada pryjita ze kazdy  
stocel i stovnik pravnicy naclavny.  
Lufiancy; stovny co rok vyznamkami objazd  
abiznyacemni 2 prany k prany 2 ptakov  
clapiernyh, pod kara 2 sp. 2 Jedna pare  
uzor listih Jedna pare vilnyh, albo  
w mjeice tego pare uzor tehony lub  
kun, a to pod kara 2 sp. 6. —

Prady Gubernialne pravnicy sporna;  
draci w roznice ogolny vykaz, do wiaqy  
roku ubitych, kazhoro w kazdyh listovhoi  
ptakov i zimnrat clapiernyh, praci w  
vzdamkov i oficyalistov listnyh, oraz dva  
i curcior' macego pulavannia i vykaz to-  
kavy najbolij praprym i miznaca po  
kavii raznyh rokov Kamunij Bradamyh  
podstavit'. Kazdy Pravnicy Dibr











wajscie.

Opisem obywatelstwa obywatelstwa pro-  
wadacz, podawane, utrzymywanie swaim karstem  
publii i og. uchwali fikarunego. - Inspektoro-  
nie urzadzaj, aue w wstajimym exacii i  
karzem rachiubci duchodaw i wydatkian  
lasiuj.

3<sup>e</sup> Lany. do dubr darowanym przy-  
waczone zagospodarowan. luj. swaimym  
podlug zasad illa luvaw Pradawnych ku-  
riacych. - Obdarowanym obywatelstwa sto-  
sowai sig do planu zagospodarowego m. d. a. z.  
Skarbowa poluje.

Wzajemnie potrzebny kamiesciuj grunto-  
wij wabro jest obdarowanym wixii po-  
trubny material doremny u postawieni  
cisi przyspawajacych do luvub lat wazhnych  
x wamuchimie wiebrania pnia tu pnia  
cig exan. - Niemolno wypricirawiac  
tam Inspektoro wie urzadzaj.

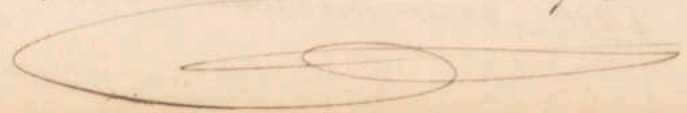





ma podwojnyj martosi xaxadranij rzkody, jir-  
i tli uixacho dra, pawody do jej xawstrowia  
Kurulanu tinn sa;

1<sup>o</sup> Papstwinum wykowexnie w daimi smia-  
toruy dub w nacy. -

2<sup>o</sup> Cantexnie wykowexnie biniyeh, lub xaw-  
gatan akaliczussii. -

Kara w 1<sup>o</sup> wypracku wyromnywa-  
nia patrojnyj martosi, a tu accinnia, po-  
asnyj takij rzkady biniyeh. Kara w dru-  
gim wypracku pudyprana, bixia, jedna,  
podyprana, martosi rzkody, jirili to x w oia-  
gwatogoi rohu. - Za Bixia w cisqu  
tygoz xawm pny xawxopinyeh, dypawar-  
eyah, bixiinyeh, akaliczussii, rzkady xaw-  
eyeh, wyromnywa-  
nia pwyawnyj martosi  
w budy. - Xawstrowia kany na pwyawnyj  
wykowexnie, mimmie pnywii bixi krotuj  
martosi. -

Ko dta ubachwa mimmie xawstrowia kany  
xawstrowia mimmie xawstrowia kany

us. lub una suma, robote, tak ze za 30 ryp.  
kamy b. dui aruntu bieram bezic. -

Kawa dotychczas moie samego tytko wy-  
karczajacego. Sukcesorowa skazunego mu-  
ga tyki w toliw rancie, pociąganiu do za-  
płacenia kamy. Goy iu, i padkadawca per-  
ere za rypia, poma wyrob lub decyzya,  
wskoluzna, na ty kamy skazany robot,  
Sukcesorowie ubady wiadoga tyki ani  
do robot ani do aruntu pociągani. -

Podacie ras, moza b. dui d. r. i. i. w. b. i. i.  
i. u. l. i. r. m. i. e. r. a. n. t. s. a. t. e. r. d. o. p. u. r. i. e. d. o. r. i. a. l. u. i. -

Kibysimj iu b. dui i. x. t. u. m. p. r. a. w. i. e. n. i. e. m.  
o. b. s. e. r. u. a. l. i. , s. a. r. a. s. e. m. u. a. n. e. r. y. l. i. i. l. e. s. h. a. n.  
e. s. t. a. r. i. e. k. a. p. r. a. w. i. a. i. u. , p. r. o. z. i. h. e. m. i.  
p. r. a. w. a. z. y. t. k. a. , a. n. i. p. r. a. c. a. , i. a. s. e. d. o. n. o. s. i. e.  
k. t. o. r. a. d. o. b. h. a. d. a. i. p. r. a. w. i. e. n. i. e. , p. r. o. j. e. d. n. o. m. y. d. o.  
b. r. e. g. i. s. t. r. -

1<sup>o</sup> Wykro exevie skregotwane doty-  
czom d. r. e. m. a. -

Sto bez. p. r. o. p. r. a. w. i. e. n. i. e. g. o. u. r. y. s. k. a. n. i. a



Włocławku liwym drzewomaj' asygnacji  
i bez uchwycenia drzew na fujm siewac'  
kwarany biazie na karz, w ktorumku wartosci  
catego drzewa sicutego. -

Tak samo karane beda. -

1<sup>o</sup> Obcinanie wyruszenia pod drab gromydz  
gawzi od ktorych wyrast drzewa kalery. -

2<sup>o</sup> Obdzieranie karz. -

3. Spracowanie drzewa czpli wyrzynaniem  
kmaryna x drzewa stojacego. -

4<sup>o</sup> Wycinanie pierseicunia na kome drzewa  
z miazga, czpli tak zwane acykloranice. -

5<sup>o</sup> Przebicie drzewa do miazgi. -

6. Wyrabianie nowych karci. -

Zamierzenie drzewa na fujm szafu-  
ciga bazi w celu wydobycia, roku lub w in-  
nych kara 2<sup>o</sup> 2<sup>o</sup> 2<sup>o</sup> Ktore siewajze me-  
pramnie uigwa fity, swidra, karany  
lepiej zapozna, przepozyczna wartosci drze-  
wa wyzej. -

Takoi kara za sicutu a fujm w fo.

u porse teliuj.

Wartosi drzewa mianemgo jako takie,  
poradów liencych niobija, urbanawia sie  
urbanawia euy dserwa toksa, abystejo,  
wtaki sporob ix wartosi drzewa mian  
mianemgo jekt mjiara, w futawie euy  
wa ty sam gatuink toksa, suawerawij

Ter inu meregoty sa obfite prapisa-  
ni karumni xa dprandany, piodawo lo-  
sinych, a <sup>15</sup>/<sub>24</sub> Grudnia 1839r. —

2 Wykazanie lesne meregobue,  
dotyczące prasy. —

Treba w lesie nie w zagajnikach, ama-  
sionu, lesie bez ruznucha dorostego by-  
dno, mabrze ob'wist mianajacych prawa  
prawnia, wtalcim ruzie prwadacze  
bydlat, rozprawie prawni.

a. Podatki bydla rogatego, lewii, xne-  
bist, cielat i trzody chlewnej, po gro: 18. —

b. Podatki po gro: 9. —

Prasne kary tej wyliczaj, co maja prawo



ce. p. 122. uia. uigraja, dicitur in uigraja, lub 122  
albo lydw bex p. 122. uia. uigraja, dicitur in uigraja.

Castuchy mimi by' ludzie dorosli. Kony  
w liscie uadzioune maja by' struktane, lub  
w f. 12. 10. Eka, kore framieru p. 122. uia. uigraja,  
kore by' ma kara. w framieru war-  
tusi-trany, taksa, ob. ity. —

3 Wytroczenia dotyczące polowania. za  
nieprawne zabicie lub skarcenie zwierząt w  
dziejach framieru wspanie d. 122. uia. uigraja, kara  
pudrowiny wartusi wyprawny, kara wygnie-  
nna, by' ma. — wartusi am. 122. uia. uigraja,  
ob. ity, w czasie ubrania ob. 122. uia. uigraja,  
wyprawny pudrowiny wartusi, taksa, wy-  
karcenie. — Ocas uchronny dla smierci karkamby  
karcenie, zabiciem sa jeliu, dawid, lub Surua, wna-  
czony jeliu do i. 122. uia. uigraja. do i. 122. uia. uigraja  
ob. 122. uia. uigraja, tytko czas d. 122. uia. uigraja,  
Struktane

jest dowroblony - Pla nabesnych, rai zwinat  
jakimi sa: driki, rozjac, soko, micwiciska tudawi  
grum, coctorem, jowatek, parowek kinopro-  
brani Driß' eras uobramy wawaczym jest  
Ludje Marca do se Wawisnia. -

Eras uobramy alla fitawra, parolobuzgo  
jakimi sa: inruur, erapla, bak, kulik, eton  
siel, akkas, stumka, erajca, kajawicki kon-  
ka wudaw, ryska siarka, gaweb, purpawien  
jermiatucha skamunek, kaaska, ges. traw-  
mur, muruk, rybusan, wawa mursho, sam  
erany jest do se Wawisnia do 15 Lipca. -

Luna keregidy ra wawisnie stawie  
nie wylirawia jój sa lennie prapitami oby-  
te. - Luniwito chajisnie w kawidem eras  
sic wrelane i kawisnie jma awly wawer  
wato pawolunio sa: mickwic, kowuk,  
milkis, rys, idik, wygora, kumow, tehox,  
grawustaj, peruwaska sarica, sep, oriel, ja-  
horak, brogule, kawia, solow, kiawow, toni-



gnat, wyciastaw przetrzytych puchalka, katus.  
4<sup>o</sup> Wycieranie przetrzytych, puchalka, katus.  
do tykare.

Wiaciwiela lub niezrojacy byellat suale-  
siomych bez dorostego pastucha, w zagajnikach  
lasow Pradolnych, lablicami, suszanis miche-  
wi lub innymi suakami obrucianych, powia-  
gnizii byc' woga i powiagnizii roslana do ro-  
znowienia:

a. Od jednij statki byda rogalego, kani zrobiet  
wielot i trudy chlewniej' przepi: 4.

b. Od jednij wazy przepi: 20.

Waz kony sualeziaw w zagajnikach, placii  
siz, 20 pi: 2. jiceli pmetnaw skoronna w dwoho-  
dzi pmetu kwadratowego jiceli bycie wifera  
to do kaidogo nastepnego pmetu 20 pi: 4.

Prmetnaw mowij pmet pmetu zawary, mowij  
prmetny pmetne jicel licznaw.

Licznawie mowaw, liczi i igiel i mogole  
jakiego kolwiek pmetu, szi i xorem badi z p-



wierzechni ziemi, karane byi ma wto mu  
ku wartosci takoma wykazany, a wroko  
joj na zaradnie racumaria affligatistoi  
lesinyh. -

Trudniejszy sakode najmniejsij wartosci na  
do mraznie 25p:1 bez obokowosci zaostroj  
nych skazany bedzie na 25p:2. a wozasie a stro  
ny na 25p:4. Na wykowrenia wozasie smiet  
w nacy, powtorzenie defraudacji powinnab  
zaostrowa. -

### Premiuniia Policyjne.

Kto kolwiek w drzinie powrodeu, kwalifikow  
anie w liscie nadanyu priza posuicow idruz  
publicznych, a wickiera, piku lub wotyko, wy  
slow smidrow, lub innyu podobnyu na  
wzdrin, bez pozwolenia, zaplaciei pro  
wizow na karu 25p:2 na toz samu ad  
1<sup>o</sup> smietnia do 1<sup>o</sup> kazdowinidat 25p:4 25p:2 pa  
w to waja, prawidlo waja wyjedynaja, do  
sint 25p:4. w wazni zakara  
anyu.



Sobujacy bez prozwoleucia pociaci 20p 15 do pociaci  
wzrostu w majacy przy do pociagu 20p 10. - w czasie ulomku  
wymiaru do pociagi 20p 40 do pociaci kadego 20p 20. -

Wtasiewicz psan gospodarskich, za zwie-  
rzyna i w ugamujacych, a w lesie w czasie  
ukonczony bez klicha zwaluziunych, karaw  
dyc' snaja po 20p: 2 do pociaci.

Na bezprozwoleucia kamieniu Gied na  
zwierzyne, gruba 20p 15 na kamnia 20p 10  
na ptaki 20p 2.

Przejidrojacy drogami sakarawo-  
mi 20p 10 wiazachomujacy przepisow przy  
paleniu uszki, popielaw, smoty, swerawie  
i wyrozknie dorewa palowawia 20p 40.

Clary 20p: 40 pociaci i sakrady mu 20p  
da wzrozknie kta w adlegosci 20p 20  
kassie Pradomch, domostwa i inne sakrady stania  
bez prozwoleucia.

Przesadzaj Kamieniu Szarbu promysse pro-  
fisy za defraudacyja uprzednia Prad Gubernialc  
uz i w sakody popielawie, co do kurtymu gpm ma-

numeru itp. w rzeczy kupowanych wieniewicz. ryb. uis  
bada, karanc pradrugimych przepisow' ale na  
drug prawa ogólnego, a xradrajacy w tych  
szkole, ktore x natury w, uicliue, ale na  
ctwie liinym rumi rezou. na wdrziel.  
uiz liieie byc' pomimo pisanu, xas' Majt  
Gminy lub Burmistrz, bzdac przy spraw.  
ctwam debrandacyi obecnij, obumierzany jest  
wyrok jezeli xkoda xradzona koramie  
do takij xps: 30, uicpnozoi. -

Wamiatkach xas' gorie Sade Pakaju wozdu  
je, poudubur rezouic do siego xauic' na.  
lry. -

Wnytho uisau, dotud pamiodzieli byto  
o wykroczeniach liinij, teras pamiozony  
w krotkoscio iuh doctudruuim. -

Wyszeruicim orub debrandacye liine  
tak jak debrandacyi Skankime, w drudze de  
ministracyjij, xchadroue isharum lii' uis  
uy. -

Urozniocyi officyalic' liiuu w xradgoburij





Podliscie, Stranicy i Strzely obowiazani sa, stowca  
i imowpuzesaci rozadzenia strzely a rozadze  
nia, Stronice i swatoborski rozadzeni krasnemu us  
stribac'.

Stranicki i Strzela obowiazani sa, stric' i  
uac exuraci: kazdy obryb x adpadkami raz  
przynajmniej x adpadkami na stric'. Duzgi  
Amarary w drzewie, podliscy raz uac tydrice  
pryjic'. aby zadna strzela w lesie nie uac ka-  
zita, a nadliscy w parowozialicy na jed-  
wabudowach.

Podliscy przy kazdej strizgi ubroska  
przynajmniej co dwi trzy promieniu sapie-  
sai w woj kawralu wryskicie strzady i woj-  
kownia. - W drzewie wai depandacyj-  
nyu przy rapperskie tygumium m. - Pod-  
liscy wryskicie strzady i promieniu i przy-  
taw kawralu, Dorewuki i kiazki depanda-  
cyjne, strzelow podpisem narucy.

Przy strizgach obowiazanie jest strz-  
gacych zabrynywai dorewuki i kiazki

niepamiętani z ławicy zabieramy. Skryta i gr  
bię wypraczojonych. —

Grabię exyli kantonow, moze mięc mięje  
scul pod uachynijacymsi warunkami. —

1<sup>o</sup> Oficjalni liwi Pradomi, maja grabię ty  
ko na gruncie rządowych — wcale xai nie wa  
goscimach, lub na chogach publicznych, cho  
ciarhy jaxax las pniehodzacych, a tuw omiij  
na gruncie prywatnym. —

2<sup>o</sup> Pomini tylko woby grabię, ktore nie sa,  
wzrusane, albo niemaja dobaturnij za rkhde  
osprowdziadusi. —

3<sup>o</sup> Tylko wobierac udziij tylko raxedzie kto  
rym rkhda bya z obicna lub byi mogła, adomi  
z wypraczojonych, wcale rdijsowanu byi nie  
moze, a kapelus lub czapka tylko w porze  
lkiij. —

Kajety imuntax rixuy po ukazaniu  
muckaw miarogednych poaducioni pami  
cany byi wa — Oti mozuwse chwoli wa  
sai udziij zabierania poaducioni rixkij



uważać się wzięli myśli i zważoną szkoda i kara.

4° Międzykrajów dóbr prywatnych, granicznych, chłopi i z Popawickim byli zwani, Próbny warunków wyżej przytoczonych, w kasie raz się grozić należy. -

Jeżeli ktoś z łowców dostrzeże rabirających, nieprawnie co kradnie z lasu, wzięty rabrowie zaboru; jeżeli z powodu nieczeki lub oporu więźniwa było dobrać, natużas sprawdzić należy ślad szkody w lesie, a następnie przed z nieprawego zaboru, gdy tu więcej i pierwsze dzielnym na placach lub do dzielnicy, straszyć przegraszać. -

Przygotowanie powinno być ułożone przez spisanie protokołu, w którym ilość i gatunek i miara drzewa lub innego przedmiotu opisana być powinna. Protokół powinien być spisany w obecności Ben. Miszra Majta lub osoby i dwóch świadków; jeżeli są tylko miernie świadki, a dzień nie może tamtego przedmiotu Popawickim arabis.

niejczynie wpaść woliczniej zastawie wa-  
lają. —

Teżeliy skradziony, wiod. liscy na pakuach lub  
skradzionych, pokrzytych, niezujdowat się, wa-  
tenczas rucioya zabudowani gospodarstwie, iu-  
more byc' miedziemna x rucioya samego cot-  
tysa, lub tytko x rucioya, w obecności Najta  
Bumwibna lub Przydenta, lub w obecności  
srob clawich przemawiających. —

Teżeli by zabierajacy drzewo lub inny  
przed, wa' mazyku' prier' sroai liscy, do kosa  
rzozy wiclyp, wtenias rucioya w kabineo.  
wciunach, wicnoie nicci' nicieja jak tytko pua  
waflypajacymi mawunkami. —

i Te' miewkancie pucimke ktoromu pua  
fudziejnie, byt jowi kiedy kalwick' na my-  
krawenia liscy, lub jaka' bada' krawcia  
na kary skazany, a skoda swaloxiana  
i klady pny wymozie zastawiane woka-  
rypiac' biala, duszatorna, pucim' wicim





tylko na drzewinach, wchodzących, wazpach i tytu-  
fiodanach, kurdanach, gor. kadarskich. —

Oprotokolach, zobaczonym w Rozp. 12. Kurse  
Administracji Lesnej. —

Przy Stuchanin obnizianych, emul. kow. M.  
nad lesny komuniis i s, wiazan z Majtem  
Gminy lub Przewodnicu lub Burmistrzem i s.  
sionym i zannienkaniem ad ob. obnizianych  
względn. elwa i uniezica w ktorym wystaw  
chaniu ma nastąpić. — Przewodnicu ad by-  
ma i s, prawnice w Kancelarji Przewoz  
wrazliwosc myslowianych. — Obnizianych  
wiesniarajacych w terminie i niewiadomych  
pawobaw. ustnam obnizianych, karani byda  
przez Przewodnicu Burmistrza lub Majta Gmi-  
ny bezwaznie ad 200. i do 15. — Obnizian  
w wiesniarajacych na Przewoz terminie mi-  
mo myslowianych, karu prawnice wda byc  
dotarcianych na terminie prwarz trzeci raz  
oraz. — Oby. pisac uniezice i ad prawnice



drwalne x majątku iwa mijien samieszki-  
 ce moga pismiennoie nie tomacze. -

Decyzje w tych sprawach są przy Radach  
 Gubernialnych ochoternie, w których przedmiot  
 Tazanie x Kara 200 1000 mief x kursu, w naj-  
 tych maca piewniej iustancyi. -

W sprawach utatcznij decyzji Radu Guber-  
 nialnego ulgajezych, swiay karawemu droga  
 Tarki do Kamiruyi Porzichodun i Skarbu.

W sprawach majzezych ras przedmiot Tazanie  
 x Kara mijie w 200 1000 swiay wolnosci nowo-  
 tania nie do decyzji Radu Gubernialnego  
 tak obwini uenem jolce i skarbanie, droga re-  
 kursu do Kamiruyi Skarbu. Od tej decyzji  
 swiay karawemu droga Tarki do Rady obmi-  
 nistracyjnij tur sama droga Tarki skazaw-  
 mu w decyzji Radu Gubernialnego w spra-  
 wach wizezych maca si. Iustancyi mysa-  
 wanych a pnie migo w tamniie usiaw-  
 kursawnych i dla tego prawuocnych. -

Wykazanie decyzji Prezesa Gubernialnego w sprawach  
względnych do uchwały wyznaczonych, prawnicy byli  
przez Prezydenta, Burmistrza lub Wójta Gminy  
protokolarnie i mierzalnie wyrażenie do kas  
ty Wzrostu Liniowego w sądownictwie.

Gdyby zaś skarżący przedłożył w sądownictwie  
decyzji w pałacu iu takimże ualezy.

W sprawach względnych, decyzja wina być  
wraz z mierzalnem wyrażeniem doryczna, w  
kafce każdego skarżącego przez Prezydenta Bur  
mistrza, Wójtka lub Wójta liniowego ualezy.  
pogo pisac. Skarżący na kwotę uchwały  
za pośrednictwem Waczelnika Powiatu lub  
Wójty Administracyjnej Burmistrza lub  
Wójta mogą być exekucowan. Przechy  
w obrotach takich samowolnie wierzby  
exekucji sądownych, uchwały.

Rekurs do decyzji Prezesa Gubernial  
nego do Komisji Skarbu ualezy składać  
w Wzrostu Liniowym, który objasnia okoli



erose i pmiokharie Kuznyci Skarbu co ty  
kai sprawy -

Skazany na wykreślenie liście na karcie po-  
miemie byci takie zobowiązany do pamiennia  
kustow sprawy miarowinici kucpla uprataly po-  
czkanyj ualicytuu na swiadkair, kostow de-  
legacyi i za wnteryady prisiennic -

Prady Gubernialne ubawizajac sa ubaw-  
nyrac kucbralle uprtyrann, jak mienunij rap-  
porta ualicyrac no Wrazdair Lisinych a prabepic  
Spraw: Coroznie 3/5 Lutego Skazany byci po-  
miemie Kuznyci Pracydanyj raport o po-  
kzpic spraw: w cia gu roku prabmura jajeico -

### В Урядженія Дѣл. і

Оддѣлу прѣвѣдѣннѣ Дѣл. і  
Писци ерѣлѣ о Старошрѣлѣ обрѣднѣ і  
Господарѣннѣ нарѣдѣннѣмъ Кнѣзѣмъ III 126.  
за Прѣду Пруцкіѣмъ Пашаннѣннѣмъ і 2292  
дѣлѣ Пруцкіѣмъ 26 Lutego 1794. і Часнѣннѣ  
ага 10 Кнѣзѣннѣ і декларациі 28 Сѣрѣа

1796. Karlsruheckiego Patent 1780 Punkt 5<sup>ty</sup>  
tym 1796. Ruskijet Karuonyi Lutigi i patent  
22 Lutego 808. - Karlsruheckiego - Ude  
na Karshytujina 22 Lipca 808. - Uchwała  
Sejmu 23 Grudnia 811 Ukar z waja i ułom  
Fabrycy N. J. K. W. 29 Maja 813. Karlsruhe  
Jan Krolshwa Ukar 20 Lutego 1816. J.  
N. J. K. W. kmitnia 88 - 26 Grudnia 819 Ukar  
24 Lutego 822. Karlsruhe: P. J. 3.5 Krolshwa  
8 Marca 831. Ukar 423 Maja 1830r.

1<sup>o</sup> Redzaje Dobra i lasow i zarzadz tyshie  
oraz przedmioty do dzialania zarzadz wale  
zace. -

Art: I Dobra i lasy pod Prząd Władcy  
Krolshwa zarzadz 1/3 skradaj, 2/3  
z dobra i lasow wladnych 2/3 z dobra i lasow  
do funduszow duchownych wale zace. -

Art: II Dobra i lasy wladne przecho  
dza: 1/3 z dobra i lasow wladnych 2/3 z dobra i



lasów od fundusów narodowych - 3/4 do br. skut-  
kowność kupna i zamiany i konfiskaty na włas-  
ność Skarbową należytą. -

Art. 3. - Dobra i lasy do fundusów duch-  
ownych, realizacja sa. Dobra i lasy z w. kawa-  
łkami, gotowymi granicami ze Skarbu Król-  
stwa oznaczona od duchownych, przysię. -

2. Dobra i lasy które po amercji zostały  
tutaj niektórych duchownych, będące a przez  
władze Skarbowe tyłko Administracyjn. -

Dobra i lasy do fundusów duchow-  
nych realizacja sa w. amercji, tychże fun-  
dusów.

Art. 4. Dobra Prządome i Duchowne  
Pod Administracyją Skarbu pochodzące, czyli  
sig. na Chocimiu, Kluzie, Palmarku, wie-  
si i ziemie inna realności. -

Chocimiu, Kluzie, Chocimie-  
m, Kluzie, Kłuzie sig. z Polingą lub w. sig. z  
Palmarku tudzież z w. sig. z. w. sig. z. w. sig. z.

expuzowanych. - Po realności różnych prawniczych  
dobra się Wydziałowa i Sądowa wybraniowa  
i Sądowa. Wybraniowa i Sądowa czyli gromada  
zmarłych wydziałowa były domygać się za po-  
mocy reformylikańskiej i obywatelskiej pod-  
miecia stolicy w wojnie orbiście, który to ob-  
wiązek zamieszkały na updatę prawniczą pod  
tytułem Kancelary, i takie prawa emphyteu-  
zjum wydziałowa konstytucji 1792 i 1796 między  
władze i miastem, karczemny, austeryjski  
prelacie tartaki. - Po nadzoru wydziału  
dobra, każdy Brzd Gubernialny podziela  
na okręgi: i ohen Kancelary i Kancelary  
dawia. -

Art. 5 Lasy jakiesiny między stolicy  
i na ziemie w każdej Gubernii, stolic  
i obywateli -

W każdej Gubernii jest urząd Lis-  
ny - Lasy stolic i kilka stolic  
stolic stolic, każde z kilku stolic. -



Pod względem zaś gospodarstwa ziemnego, kandydaty są: Paucielony jest na obrotu gospodarstwa, lub na prochy, wkrasmyjsee przigade przy-  
jęty w wrythorawiu baruu. -

Przed Pobor i Lassaw strzeli się na Centralny czyli gramny, gubernialny, i na miejsce na gruncie. -

Gramny jest przy Kamiruyi Skosbu wrythorawie Pobor i Lassaw pod amiruchmie-  
knem Gyuktera Wydawu i wrazdu kor do stradu tęgo pruznaczoney. -

Gubernialny zarząd pod Wadag Skon  
boma wty exy i naw zorn Kamirawra  
Skarbanig arohy rai do stradu uoliz cu  
uoliz po piemuhien stancu li ka Sehuyi. -

Miejscowy na gruncie zarząd albo  
dirigianca albo ktoremu dobra rekan-  
traktum za Pradem zawartym w exa  
some pruznawie i wrythorawiu addaw ro-  
thoy, albo administrator tam goye dobras.

Bezpośrednia Administracya Skarbara jest na-  
praszana. - Nadwór nad dobrami w obre-  
gu ma przeszedł Ekumanię.

Cyframi przedmioty do składowania wzdłuż dóbr  
i lasów nadanych malizce się.

1° Inkwizycyja czyli najzwięźsz pod zarzą-  
dem Władcy Skarbowej.

2° Urządzenia Hipoteki i przystąpi-  
nie i teniz do Skarbowstwa Królestwa  
Polskiego.

3° Pamiar Dóbr i Lasów.

4 Urządzenia Dóbr

5 Licznicy i wyliczanie w tychże inpro-  
ty samoloyomancij

6 Budowle

7 Obrona i dochodzenie w sprawach spornych  
nadawcy.

8 Przewidywanie wicypte.

9 Przewidywanie exarowce

10 Bezpośredni zarządek dobrami przez na-



rad /: e kominiustratora /

- 11 Zaklad omie Prządunych
- 12 Pękojnie płanney / Kurlone i unowce
- 13 Puchary i mydalki oraz ich koutuallo
- 14 Szeregumie duchowoscnie nalezystwii
- 15 Osady wosarsianiskie. -
- 16 Hmiedara dobr i luvion Krasnuych
- 17 Parawicny i danacye. -

I wozę przedmioty ehoi ogólnego przedsiemny

I O Sukamercacji cnyli raje cii Póbr  
i lasion pnia namad Skarbu

Ta ma uniejsce w następnuych przypisach:

1<sup>o</sup> Gdy te wosarscia Pradu będać, a na now-  
 ey wadunych przywilgion w powiataniu gębe przy-  
 wuluych zastajęć, x powow skowienca niz, lub  
 unierazimunia ougo do webrania w powia-  
 dacza przygadaja. -

2<sup>o</sup> Gdy te wosarscia Sukhytutor Puchunych  
 w kraju będać za kompetencya ze skarbu tywie

Turystylitem, oruazrona, skarbari zastana, podon  
ra.

3<sup>o</sup> Gdy to jakiej buda natury i jakim halomick  
tytułem, pod zarząd skarbu przedkłada.

Przedmiotem czynności przy rządzie

a) Zapisu i opisania.

b) Naprowadzenie zarządu miejscowego

c) Charakteru majemnych, protury i obrachun  
kier okazać się, mogących.

I. Mianowanie i tychże komputacji.

II. Urządzenie kasy i przychodów

De Farrarystura, Przydymnego, Kierunkowego, pro  
mileram.

III. Poprawianu walizy.

Prace zmiarku, ogólnego, wypracowania, i  
głównego, ogólnego, i urzędzenia  
majątków na ziemi, roboty wszelkie, rynek  
konefny, promiarach.

IV. Urządzenie Dobra

Urządzenie dobra, poprawienie, powiuciu



promiar. nupel, ierogitany, a ma byi dopowiadane  
 w taki sposob aby wszelkie przeszkody kamiziec  
 postepu w gospodarkach rolnych, jako to: prawnicze  
 granice gruntow wiejskich, a szlencarskich, wro-  
 scianiskich, swidry soba, lub z grunitami obcych,  
 prawniczych, tudziez wofolowic praskich bytych  
 wcielane w aby tak dogodne przyella prae-  
 tenciu wiejskich, tudziez jak szlencarskich,  
 zakusane byty granice ktoroby poloprzeine  
 w agole gospodarskiej, bytu wiejskiej i usko-  
 lenie dniech charaktaru zapowiadajacych. Gdy wiec  
 bliwiej prawniczymi bydzie w wiejskich, mas  
 sab, Dabr, takami myslami prae byi prawnicze  
 czestnie ekonomiczne, iwariej iwego, byi waznego  
 w ierogitane kluse, szlencarskie, i inne  
 realnosc, szoro prawnicze takowych, uderznie,  
 w wiezem wrazenia nashpnie casiej, eko-  
 nomii szarai i, bydzie na prawnicze.

Trajektu ukwadawieniu byi waznosc,  
 postepu w prawnicze wiejskich, do mu-  
 kow, a waznosc Kamizeci szlencarskiej.

Skutkové do zadržování, která albo zadržování  
dva, albo zadržování i do vykonávání vzhledem  
Mněkce sádky jablek první projektování  
vzhledem v zadržování, přičemž, vzhledem  
kromě gravitace itp. především vzhledem  
specifické hmotnosti prvního protokolu. -

Ex regimine sádky Prádu, v do zadržování  
dávka Doba opírání, sic 1/2 na vzhledem / so-  
pírání prvního protokolu i do druhých i v re-  
gulování i, gravitace - 2/3 vzhledem / so-  
pírání i vzhledem / so-  
pírání itp. 3/4 Klasifikace gravitace - 4/5 vzhledem  
doba které vzhledem kromě gravitace  
obijí. -

V. O zadržování Doba i vzhledem / so-  
pírání gravitace / a vzhledem / so-  
pírání

Zásady vzhledem k Doba první Prádu, vzhledem / so-  
pírání, opírání, vzhledem / so-  
pírání první Prádu, vzhledem / so-  
pírání



i Skarbu Imperij i St. Sierpina 1822 roku i  
 w urzędym dawno Imperij marz i moraw  
 i mplekarni pod tytułem Sturbrukoya do wy-  
ciągania iekraty i Dabr' i macerawia jela-  
cirr pro miastach drukowanym w Gluckbergu  
 8286. nadto pastano: Rady i Administracyjnej  
 i Kamicyi Skarbu.

Sturbrukoya prawnia obijawia i w obec  
 jak najdokładniejsz opisanie, tak pod wzglę-  
 dem statystycznym jak i ekonomicznym, mi-  
 nując jak mić wzystkie rezerwne środki  
 dochodów, jak i opisane szary, granitowe,  
 alaj i inie materiałow. wozie i wozera byto  
 dokładny i wstehy wyciąg iekraty.

Każdy przedmiot chwiałby najmniejsz  
 przynoszący lub nie przynoszący dochodu, skoro  
 tytko do Dabr' bierowanym, walcym jest pod-  
 wziętem herbacyi.

Wzaktie dowody wzbudzone przedłożone  
 byt prawnym na Zgromadzeniu.





u zdanow holwanskich, karawai kape rol, o-  
yrodul, kouty fu lenie, gremto slywajac u oza  
odleglos. itp.

Przy wyjazdach w intraty. i. lito dachody o  
khorow hyc' maja, na aspodkic prouk sub i kofij  
przy miarce prouersitkni. wyprawa iura hyc' mi-  
ra traska uona na mtaki, euorgi, prouty, prouci-  
ki, przy marce adwia, na korce, ganne hwa-  
ty kwaterki; przy miarce orzechy przywanych  
na kwaterki i. garmy karszanski, trzym-  
jaco i inne drobniejsze jak kory miarce sy-  
fny; co do waga na ciutury, kamienie, smu-  
ty tuty, uncy, miedzy projekciar wadimych.

II Komisya Szkarbi obowiazana za  
podsumowanie Pradon Gabornichych, na-  
kazywai renizye kuanty mijskich, czyle  
te w przyroztine i przyroztyni sa, utro-  
mywane stawe, renizye na granic udly-  
maja obowiazanie Ekonomieru Okragowi,  
do tych walog przyklotowiu stawiania no-  
wych, uprowanian starych, obrachowan ma

*[Handwritten flourish]*





bydria podniebna, wykonywana Komisją  
Skarbu sama lub za pośrednictwem Przewodni-  
czego i woli jej zgłosi, albo też w drodze licy-  
tacji, publicznej stosownie do okrycia, w  
formalności. -

To wydzierżawienie nastąpi na cyrobie  
w w każdym przypadku od dochodu brutto z  
z dóbr i realności ustanowionym bydriem,  
przez podatki i cizjarskie gruntowych po-  
tęga się 16%, 1/2, w kontu utrzymy-  
wania budowli i nieprzeznaczonych  
Przemi, które 5% na podatki opłaty z tych  
dzierżaw opłaty się mającej. -

Tak ustanowione cyrobie i cizjarskie  
z kamionem: kamion jest cyrobie samej  
cyrobie, 40 letni nad honorem wykupienia. -

Honorem przedawnienia być ma, skar-  
borze i cizjarskich, rotach w Curren  
i Curren każdego roku pod ewolucją ad-  
ministracyjną. Kamion przez pierwsze lat  
30 Przejść niemy samowolnie być ma ilość

konny ryta proding emy normalnij do uhanowic  
iwa tegoz hanowu usyrtij. Wynalazca lisa  
ba kowcy bydzie na samce mianowicie, lisa  
z wyjszeniem lat 30, obliczona tuje ma po  
dług em taryfomych ryta wbas iwoego mias  
ta Pawiatomego i uproszonymch lat 30 przez  
przezycie smyrtych, po wydzaczeniu smyrtch em  
rinnij lisa lat 2 prawiem udu wyprajemch my  
praskow, albo ryta drogiech albo i beronimych, po  
zulu te miasy smyrtych, a jaka a tego wyprach  
nawia wymyrtuie smyrt prawnizana, ta oha  
nowi bydzie opatę tyturow hanowu, smyrt  
kzynnich latach 30 mianowicie w mapca; -

Przez to umowa opatę uduhanowic  
ryt bydzie pro kadych uproszonymch 30 latach,  
a tem samem mianowicie 20 lisa em opat  
naw 20 lisa pro godnie opatany najnow  
ryt 1/3 cześci mias byt prawnizany lub  
umowa. -

Wskazanie mias byt a opatę 5 mias





unęglę dwinim zapłacenia na raz jedyn a  
na Duchytnu Annalidair w Paruzi ad ka  
dygo morya pnestorciu pro gussy szesć. -

Progi groble mosty utry myż myżonway  
drogi bite, wado pumimie xomalic wafm  
wadecnie pnia terytorum nowych drog.  
Godyto Prad. nanał bez in pway radecnia.  
Chamizki Nijta Gminy do dwinimay  
naliza. -

Noro pnum bardem sporada, myż, w x  
Stanakumych, pro chamizkiem uny kania  
prowolucia Pradu i apracenia Landowia  
si Landemium jest aprata przy kadej x a  
mianie sukcesyji. Szabani wilewii 5 pro  
cut Okanowi rocznego. -

Emfiteutyckie dwinimay. - Podziel  
nie bymaja, w 25 do 50 lat zszkowana. -  
Kryskupcy obowiazany jest apracji wteoy  
ne piewszozozozornu kanonowi impio  
winywajace kanon stji dwinimay o roz

miu



ufracać się w najczystszej wodzie zimnej  
 jak moczysty. - Ktą rozwinąć, ić mi  
 wiał 30, ić mi, puchem eum puchem puchem eum  
 xyta i tylicz lat, lwa puchem karkij ufracać  
 epoce emfetyeruj wa rozwinąć eum i puchem  
 cizgia tylicz epoki rozwinąć, wa ufracać

To karkij ufracać epoki emfetyeruj  
 obamizacja ufracać wradu o rozwinąć  
 wradu puchem karkij mi puchem eum ić 60  
 dni.

Cyprusowań wroscian. - Cyprusowań  
 fiz ma albo puchem zimnej dotychczasowych  
 puchem rozwinąć puchem rozwinąć wa  
 ufracać puchem rozwinąć, albo lwa puchem rozwinąć  
 mi ić do ufracać tego dochodu cyprusowań, ja  
 ki puchem rozwinąć wradu rozwinąć dłużej  
 wa rozwinąć puchem rozwinąć, albo tylicz  
 wroscian puchem rozwinąć lwa ufracać  
 wradu.

IX. Odziwianach exasomach  
 Te dłużej ić puchem rozwinąć carych puchem

2<sup>a</sup> via Adriae hinc ad subarchiepiscopum

3<sup>a</sup> via p[ro]p[ri]et[ar]i[um] r[ati]o[n]al[is] p[ro]p[ri]et[ar]i[um].

My[st]er[ia] s[an]c[t]a, ad d[omi]n[um] p[ro]p[ri]et[ar]i[um]:

a) Najsk[or]si w c[er]kwi s[an]c[t]is rest[or]acy

b) W[ra]d[is]law i p[ro]p[ri]et[ar]i[um] w s[an]c[t]is administrac

cyjnej, Skarb[us]ki, Sz[er]ok[us]ki p[ro]p[ri]et[ar]i[um] b[e]d[ny] i

obrony p[ro]p[ri]et[ar]i[um], Pa[ro]ch[us]ki, i M[un]icy-

palni, Sz[er]ok[us]ki, Pakuj i In[st]rukcja H[er]m[an]

Alarigo, do my[st]er[ia] r[ati]o[n]al[is] w[ra]d[is]law[us]ki unio[n]al-

ia, nadto P[ro]p[ri]et[ar]i[um] ad i[n]v[en]t[ur]y, ad p[ro]p[ri]et[ar]i[um]

cyj

c) kobiety

2. D[omi]n[us] Skarb[us]ki s[an]c[t]is s[an]c[t]is r[ati]o[n]al[is] p[ro]p[ri]et[ar]i[um]

via, r[ati]o[n]al[is] i, a nadto ei, s[an]c[t]is p[ro]p[ri]et[ar]i[um]

trajm[us]z[us]ki d[omi]n[us], r[ati]o[n]al[is] d[omi]n[us] r[ati]o[n]al[is] i, r[ati]o[n]al[is] p[ro]p[ri]et[ar]i[um]

cyj.

c) W[ra]d[is]law i, r[ati]o[n]al[is] i Skarb[us]ki p[ro]p[ri]et[ar]i[um]

Alarigo p[ro]p[ri]et[ar]i[um] r[ati]o[n]al[is] i d[omi]n[us] r[ati]o[n]al[is] i,

2. D[omi]n[us] s[an]c[t]is r[ati]o[n]al[is] i, r[ati]o[n]al[is] i, r[ati]o[n]al[is] i,

cyj r[ati]o[n]al[is] i.





cy, fundata na mierzchniawie ougozi nahupienici.  
3<sup>o</sup> Le pociata kupina, wiodunios' e gospodarska  
rolnizgo, i xi jixi trudenis sio, gospodarskorn  
wrijskim. -

4<sup>o</sup> Le wiazasi gospodarskowanio' x wiazaiana,  
wii dubore sio, obchodit, doziasz do polpissocia  
iib, lita. -

5<sup>o</sup> Le z majz, tkicim smym mierzchnomym nie,  
grawiszy dubranii do setrych, iisrobizga. -

Trechi do dzierzianij ubizgai sio bada, wiazaiana,  
nie mizjicowi, naturas aseriu Ekauanieruzij  
wizicij protokolarnie spramozie czy fiodalno.  
fiodali, czy wiceli rapromaji i je oddali czy ma,  
je, gotowke, czy majz, iurwentax, pwarozwai ideti  
gotowkuzij x radium i ratanij dzierzianij  
fiodalarnie wiazaiannu mizjichoi' e aptaty,  
wiazaiana fiodalno, aby mizjichoi' e lub 3 filinij,  
fiodalno, debicytannia i orawariu kow.  
kwalitu, x jaka ci suma, skuzge majz, pwa.  
fiodalno, i xi to wnyotko xaduzgo mierzna



wpłynął, na umocnienie i dopełnienie prawi-  
 twem, d. t. y. e. h. a. s. o. w. e. j. s. p. o. r. o. z. a. c. z. e. n. i. e. p. r. a. w. o.  
 k. o. s. y. p. r. a. c. y. t. a. P. r. a. z. d. o. w. i. G. u. b. e. r. n. i. a. l. n. o. m. u. K. t. o. r. y  
 j. e. s. t. i. u. n. a. k. w. a. l. i. f. i. k. a. c. y. a. d. o. s. t. a. t. e. c. a. n. a. j. e. d. n. i. e. l. i.  
 p. o. z. w. o. l. e. n. i. e. u. b. i. e. g. n. i. a. s. i. e. -

O warunkach do excessowych dzierżaw, licytacy-  
 ach, kontraktach, odobazieniu prawa, w prowadze-  
 niu do posesyi, obrachunkach przemilożamy, albo  
 wiem to przeprowadziby nieo do bardzo drobnych sacz-  
 gotow. - Postano: Klady Administracji. d. 21. 9. 1876r  
 wyrazto: ze dalszemucom dobre p. r. o. z. a. c. z. e. n. i. e. w. y. p. t. a. c. a. l. n. e. m. i. d. b. a. t. e. m. i. o. s. l. a. n. d. o. b. r. e. w. y. c. h. o. d. z. a.  
 c. o. m. i. u. u. t. o. s. o. c. i. a. n. o. m. i. m. o. i. n. a. n. e. d. a. l. s. i. e. t. a. k. 12. d. z. i. e. r. n. a.  
 w. y. p. r. a. c. u. j. a. c. i. -

I Oberprokuratury zarządzo dobru-  
 formy zarządy Administratorsa / przesmiles-  
 my. -

SI Zarządzo obrzazion Prządomych  
 Otych j. u. d. i. c. y. u. j. u. m. i. t. i. o. w. P. r. o. z. d. a. O. C. z. a. m. u. n. y. j. i.  
 S. p. a. w. M. e. m. o. r. i. a. m. u. j. u. m. i. t. i. o. w. r. o. z. d. z. i. a. l. e. r. o. z. u. m. i. t. o. w. j. e. k. o.

*[Decorative flourish]*

zakład bezpośrednio tej gub. i przynętu  
konysii przynętu.

III Zakajimiasz, Szubomysz, i umowomysz  
Zakajimia skamya: myriomysrac, prawiu-  
na, opaciie, kloria, bierazy, wduwianie, uisiorat  
sie, obarniazat. - Kancya, uwie byi z majzku wstaci-  
wego, lub jma wozeryieba, klanica. - Prady Gu-  
bernialni i Wzradz klanicy palny Miasta wamany  
ucniaga, zakajimia, Szubomysz, obis, uwdiukom, to  
my, klanice byi maja, albo w ogolny, muncie,  
albo prawnicach, pubicemysz, ty, listach, zashan-  
nych, Szaromysza, Krasztorogo, z my, Szaromysza  
kustych, obliqacyach, uwdiukomysz, 300 z p. i uwdi-  
ukomysz, 500 z p. Szaromysz, wozry, archuracyach,  
Szaromysz, w Szaromyszu, Szaromysz.

Zakajimia, wwarra, sz, sa, uwdiukom, m p.  
Tunie, Szaromysz, daniw, uwdiukomysz, a w 2/3  
Czesciach, Szar, Szaromysz. Prady Gubani-  
alni, muncie, sa, uwdiukom, my, Szaromysz, z  
kustych, obliqacyach, uwdiukomysz, ty, muncie, pr  
wamany, Szaromysz, Szaromysz, uwdiukomysz, z



kainu hypotekowych, nachylnych po uzbachowaniu  
 i pokwitowaniu. Ten Przesly Gubernialny,  
 ukazywajz podmajna kantrolle, zskainu je-  
 dny staidanyh, wreszchukow, drugo umow-  
 nyh, ktow na xapamuniciu shumiuzhch  
 umowami prinyjetyh w terminie na  
 kucilowym shumiane byi majaz. -

XIII Odwodach i wyputkach z dibr  
i lasow i ich kantrolle

Skarb pakiera duchowy dibr:

- 1) Z dibriniam exarowych i Administracyi, ku  
 pobudnich, Dibr i wnytkow. -
- 2) Z dibriniam mieszystych dibr i wnytkow
- 3) Z dibriniam zgruntow od kullanistaw i wno-  
 scian w dabrow, aridnych
- 4) Z dibriniam. -
- 5) Z dibriniam z gruntow i dlaw w miast-  
 tach. -
- 6) Z dibriniam z dawow i zabudawow od-  
 driculyh w miastach i wsiach. -

4<sup>o</sup> K przyniesiwi intraty i x      Dobra rozdar.  
manych. —

Wzrostkie to dachudy walnia, do ugoługo bud.  
zeta. —

### Wydatkuje

1<sup>o</sup> Na piunye uwzglukwir i oficyalistom Pa.  
ministra: dobr. —

2<sup>o</sup> Na puatki skarbu i inne cigzary roz.  
dusi i instytutom na dobra przypadajee. —

3<sup>o</sup> Na wypragnadzenia / kamirny / drieriam  
cow na ubytki i promiscenie straty w duchu.  
dach wypragnadziawnych. —

4<sup>o</sup> Na karnta wypragnadzenia i utrag ma.  
nia worekch budawki w dobrach. —

5<sup>o</sup> Na probnych nadzmyczajnie. —

Kaucbrokly sa: etaty roicne, kaubrally, usne  
gotowe, dachudow przybytych, ubytkach, zmnien  
itp.

Skuch puchera dochody x lasow.

1<sup>o</sup> K przyniesiwi dorowa, k zaprat pucione.



- do deputatów w drzewie słuchających. —
- 3<sup>o</sup> Za pozwolenie użycia. —
- 4<sup>o</sup> Za pozwolenie użycia z pastwisk i paszy  
usuij. —
- 5<sup>o</sup> Za pozwolenie wyjazdu rodziny szlacheckiej  
z ziemianinami. —
- 6<sup>o</sup> Z fundacyi kary i za pozwolenie szlache-  
ctwa ziemskiego. —
- 7<sup>o</sup> Z fundacyi mehu utraciny, oraz za do-  
zwolenie szlachectwa ziemskiego. —
- 8<sup>o</sup> Za pozwolenie szlachectwa ziemskiego. —
- 9<sup>o</sup> Z Dzielnicy małego polowania z sprze-  
dawaj rozmaiłych przedmiotów, a także po-  
chodzących. —
- 10<sup>o</sup> Z Dzielnicy republiki, lub z opłat na  
Czajkowie podług ustawy. —
- 11<sup>o</sup> Za pozwolenie użycia szlacheckich  
i ub. —
- 12<sup>o</sup> Z fundacyi mehu ziemskich. —
- 13<sup>o</sup> Podług ustawy. —

14. Mapa i gipsu
15. marmuru
16. Z drzewian kapale kruszcowe
17. z sponowany torfu
18. Porcelania pedreunia smony w larsach
19. Palenia węgla. -
20. Wypalania papieru
21. Pedreunia terpentyny
22. Z drzewian tartakow lub pniowiskich i bez  
posiedniej Administracyi cnych,
23. Pielug i ladow
24. Gruntow, tak i marmuru licnych, oraz z ich  
nie trawy i jej pniowicy. -
25. Z uplat pomieszczen w stasiane wa szel  
cior pniowicy, z drzewianow dabr. -
26. z kar na dyfrancoye, z sponowany sam  
tow grabicnych, licny. -
27. Z drzewian nadzyczajnych, licny, nie,  
tylko jako przedzialow w stasie. -
28. Wartosci drzewa na potrzeby dabr i woz.



na deputaty normantsy na meststam bespratsie  
Kassan'nykh detsy. -

29: Martosii zveroznyy na shoi Dnove  
bespratsie dozharskij. -

30: K. Kradik od Pucharskikh na admi-  
nistratsy, lina. -

31: K. K. Krasnyy detsy a royalik Krasnyy  
detsy a Kaidim J. Krasnyy i volnie Mo-  
nnovij do Kurgusharskij Gubernii a ma-  
gazin Priglasnyy detsy a Worsanij

32: K. K. Krasnyy detsy. -

Wyplatki Sai

1: Na upravn'nykh detsy a  
a Kaschavarskij lina

3: Martosii detsy bespratsie ingulnarskij

4: Na vstupnitsy zveroznyy. -

5: Na vstupnitsy zveroznyy detsy a

6: Martosii zveroznyy bespratsie na shoi Dnove  
dozharskij. -

7: Na vstupnitsy vstupnitsy detsy a

alla kassibylisij.

8. Na majem pamienskaj alla surroglukov i  
affijalitar' borych, uicprosadaj, ey kassarli lis  
nych skarbonych.

12. Priiviamien Dobra pamienskaj Imbarian  
na strekiv vinytych.

13. Na apstat, enteprenierov vyprytki i dostavny  
drevna do magazynov Prodavnych, v Mar-  
skarnie vraz za vykazannic i unyhtoma-  
nie v magazynach.

14. Za apstat, vskarnnogo kassiv skovnic  
suj vskarnnyj v passin' drevna do ma-  
gazynov do kamianych.

15. Na skradke sadepresencia magazynov  
drevna v Jaranyshnie agivnyj.

16. Na pavallov skarbony i domov, v ma-  
gazynie rozdavnyj drevna.

17. Wyzprytki vraz vykazav.

Skontrollo dochodov i vydatkov vic-  
skarych i barion tak jak Dobra skradaj, etc.



ty roznie kontrolle utrzymywania w Pradolach  
Gubernialnych, Kucholla z limitow i rokosa  
dow liencych i xaligtych, dachvolow. —

XIV O sciagnieriu i dochodzeniu na-  
lezytosci z kar i kassow Pradolnych

Ustanowic nad utrzymywaniem, walcem do Pradolich  
Gubernialnych, i urzadowanio opiera sie, na umu-  
wienie do zaprowadzenia przez Ewangelic, najkome-  
na majistku ruchomych dmiunikow, na kaw-  
cyach, na majistku nieruchomych, na usuma-  
riow radkowniczych, karniczych na przeszkona-  
riow i probytu usiwiadawnych, dmiunikow i ich  
pudelsow; gey wysylkie, te srodki nie poma-  
gaja z pamadu niemoznosci sciagnienia  
naleznosci, umiana sie: —

XV O osadach moskiewianskich.

Moskiewiansi w Pradolach Pradolnych osiedliu-  
wariani sa z zaprowadzeny wicystych, smiel  
srod tale drugo, do punku przyrzeczone do ta-  
komych, abawiazki wykonywuj; —

Obowiazki karczego wlasnie iura do prowadzaj  
fuzur iwego osady, przyniszpane, ad prowadzaj  
arinnu, ulatnij wartos i tej osady, i sa<sup>2</sup> wst.  
i one tak allegoryzowis w tozetyse.

Wlosianinie bez gruntu tak znowi lni  
w i wolu adoburnizkich gruntow, lni  
ulegaj, zmiestelnosci wniej znowi polu-  
cypruj i obarnizkum grunowarkim.

Przedawanie wnie wachpie sa na  
wolu iem Skarbu skarbie, lub znowi wai  
budawlo, inwutane wbrunym koncie,  
jed obowiazkiem wlosianinie.

Karczaj prowadzajcy ziemie, obowiazany  
fuzur albo gotowizna, albo znowi idami-  
nami, albo robocizna, lub czepicow dlowmi  
lub wazpkim trzema radzajami tyty  
fuzur iem, co lubzajca karczaj wsi  
wazpizawo opiszaj.

W zakladach zimowizna obowiazani  
tyte tytko adrobic ike ranaczone w tabelli po-  
winnosci przystajajcy.



Głównym celem opieki nad woskami i woskami jest aby z każdego powodu i z niecierpij skrawy nieodzownie i nieustannie i aby skarb o ile jego środki dawał, i z tego powodu w formie. -

Utracenie prawa do osiedlenia w dworkach

1<sup>o</sup> Wzrost wosków i wosków wosków. -

2<sup>o</sup> Wzrost wosków i wosków wosków. -

3<sup>o</sup> Wzrost wosków i wosków wosków. -

4<sup>o</sup> Wzrost wosków i wosków wosków. -

Głównym celem opieki nad woskami i woskami jest aby z każdego powodu i z niecierpij skrawy nieodzownie i nieustannie i aby skarb o ile jego środki dawał, i z tego powodu w formie. -





Wojnowych, mialij do samego Pradze. —

XIII Oskarowiznie danacyj

Parannina elob. — Wkrajn naszym, waf-  
 kumyur i waszluikam Cesarstwa Rosyjs-  
 kiego uwsiclowa jedy na sarwagi, maza, waji  
 wyjimych postawianiu. —

Terminowem danarowu moga, byc tytko  
 dobra Pradze i skamiskurawu, czy si wso-  
 kze dobr ktore do xawkrzeglunych jini danacyj  
 porostaja, same w sobie, orobunych danacyj  
 skamowic' wicunoga, i do katygory do paskow  
 walisz, na kstacowic' marnych, majaratom  
 pmsuawaraw byc' wicunoga; lecz do paski  
 takum, jakoskamowic' w czy si pmsuaw  
 na pmsuawic' eiczarow' pmsuawic' Parra-  
 nytkna Pradzeowgi Siemskiego opmaw-  
 nych, aile tygo, wic'icawwas' danowli, przy  
 korbic' pmsuaw' pmsuaw. —

Parannina danarow' awum, bywa, na  
 danawu, w kutek' nobi wujmowic' w dro

dre taski na pomysłi organizowania pomieszczenia  
bez charakteru apteczniczego i innych dziedzin.  
Kautakiet dziedzinowa ma być rozważana  
charakterystyka w formie i sposobu wykonania  
projektowania i tożsamość.

1<sup>o</sup> Do charakterystyki wolumenów i ich charakterystyki  
kautakiet na dziedzinie charakterystyki.

2<sup>o</sup> Do memoriału charakterystyki i charakterystyki  
projektów i charakterystyki i charakterystyki  
wielkości i charakterystyki.

3<sup>o</sup> Do wolumenów i ich charakterystyki i charakterystyki  
ki na Mapie Gminy tak obcego, charakterystyki  
projektowania i charakterystyki i charakterystyki  
wielkości i charakterystyki.

4<sup>o</sup> Do memoriału projektów i charakterystyki i charakterystyki  
i charakterystyki i charakterystyki i charakterystyki.

5<sup>o</sup> Do wypracowania i charakterystyki i charakterystyki  
i charakterystyki i charakterystyki i charakterystyki.

Charakterystyka i charakterystyka i charakterystyka



roznie 3 flakow do sumy darowanicj na rzecz  
Szpitalu w Ranzji.

Prisizany Wojewodzie dla zastupionych w  
Prisizanie Wojewodzie 10, darowanic w szpitalu  
ukam 28 Kwietnia 1838r. powstaje do rachow-  
gluwa Polu Pradomych na wlasnosci przy-  
walna wadomych, drobiazgowosci ktorych wy-  
stet, rozny dachow wierzynasi 5000 kop; dach-  
womych 10, wierzynasi do lat 25. - Przewoz,  
czyszczenie, opłaty, wierzynasi do szpitalu przez wstet-  
tuzego darowanic. Przewoz kontraktu Pradom-  
ych dla wierzynasi, roznie darowanic  
na rozpakowanie tych ciagiarow, ktore po-  
dijmaja wierzynasi emfiteutyerow, pow-  
staje roznie 1/3 czyszczenia, byc co roznie  
wierzynasi do szpitalu jako sub opłata  
emfiteutyerna. -

O Szpitalu i Konfiskacie

Manusc. o dobach i lamach wierzynasi o szpitalu







Od konfiskaty roziw sie schowajacya tuwix  
 ponn zajicie dobro ze schowajacya, kharb shaj  
 jez totko administratorom, i rachowawca, ma-  
 jstku schowajacy ubiqtego, do swoty dopuski kara  
 konfiskaty sub-crowolowic do schowajacy mi-  
 nastajici.

Skazanie na te kare nastepuje

1: Przez Duchownicow Rady Administrac-  
 cyjnej prawnu agraracune.

2: Przez wyrok prawnuowu Sodu kadi  
 wyzejrajnego kate udrumprajnego Duchownic  
 me wyry Administracynij 18 Czerwca 1833 roku  
 i 2/4 Czerwca 1835. 31. Lissa 1836. 18. Cwie-  
 kowca 1837. D. J. 1285 311 429.

Oddzial Gornictwo.

Czwor Prad uadai mowob krajowemu gornictwu  
 nr 1816 ustanowit. Dyrkecy Gornictwa, w tch kate  
 jako unijowu wrod karnowu wyprawomymy zwako-

mitrzech, kopiałi Prób<sup>u</sup> iwerłona, t<sup>o</sup> Perkeya,  
do Komisarzy Pradawij Skachu i wraz  
propozycyja do niij szasz, gorniczay, promyslo-  
waj i Szekle do Monaryy. -

W r. 1833 Saska nowicim Pracy i Komisary-  
cyjnij wyznioz wyzawoz gornichwa i udurowa  
poczay Skachowi. -

Od p<sup>o</sup>czatku r. 1843 p<sup>o</sup>wtorim razem am-  
buzo wyzawozu p<sup>o</sup>zwy Komisarzy Pradawij  
Skachu udurow; skrajnych r<sup>o</sup>z-  
a z Dyrektora Gornichwa  
i z 4ch Orzankow, ualimnych do kallezium  
tygorniczaw. -

Wyznias tu p<sup>o</sup>zwy pod bezp<sup>o</sup>zawidimie sa-  
widywanim Dyrektora Komisarzy Pradawij  
Pradawij Pradawij i Skachu i tytko inte-  
ressa co do essiej Administracyjnij r<sup>o</sup>zkuw.  
kornij wacen jest wyzawoz pod wyzawoz Pradawij  
i Skachu. -

Scheye wyzawoz sa: i Administracyj-  
na, chubniza, kuduwnicza i r<sup>o</sup>zkuwka











ny mroste ra mradatych do Rusky mlychanyj  
 frontowyj aceniacemini ruskali. P. S. T. 1841

328.

Ischanowicziw Pady e konimistracyjnij  
 Pady 30 Lipca 1840<sup>11 Wersnia</sup> mowalim wyroby zebawu  
 zhabryk Pradymych d apwaty esa wychado-  
 wogo - lipca x 25 Wersnia 1840<sup>24 maja</sup> ustanawim  
 eto od zebawu zagnymie wypramudracu  
 Khor' Wladim' Banku IV 1837-295. -

Ischanowicziw Pady e konimistracyjnij  
 Pady 30 Lipca 1840<sup>11 Wersnia</sup> mowalim wyroby zebawu  
 zhabryk Pradymych d apwaty esa wychado-  
 wogo - lipca x 25 Wersnia 1840<sup>24 maja</sup> ustanawim  
 eto od zebawu zagnymie wypramudracu  
 Khor' Wladim' Banku IV 1837-295. -

1° M Khor' Wladim' Banku Tatarsko  
 2° M Prowpami Cizogo Turca - otkumigor-  
 wickim i hutimikma w krajew kaludarsko  
 wozuchuprow r. 1839. -

3° M Pady Kubelowsko e papirnych publik-  
 nyh # 51. -

4° M Pady Chrominca Latschko, ogornic-  
 kine wdance Junar 2 an 1841. -

Adriaat 4. Sudownicko Admi-  
 nistracyje. Zdalek niz is w kaidem eto



drze Pradle Sandomierskim Opowiesi i Przemian.  
walcu wojerajne prawniczy myczepuac' may.  
Mkrodo sadacnia walcu, a ruzianamie masz.  
kiczo ruzajin prary, prapizuru Ruczkow Amil.  
upch i Przemianuich, prapadaj, ee - atati w  
Kawchytucy i Wazpaw: ruzpoczepny part. 65.11/  
prazatkane ruzady do urzadunge a, Pruzur i kura  
pramij Administracyjnym ruzomigo, miedkaj  
ktorych, do wuzbraganie tego co w admini-  
stracyi pruznych tiz kaje se Pruzurajny,  
kaj Rady Refektoraluc pruz dymntam eu-  
tach - Pruz Pruzurajny, Rada Stawu. -

Pruzurajny wuzbraganie pruz pruzurajny  
wuzurajny expli ruzaj pruzurajny ruzurajny  
drze Sandomierskim wojerajny, a  
Sandomierskim Administracyjny pruz  
expli ruzaj Administracyjny, Substrana, ruz-  
dany ruzurajny ruzurajny do Pruzurajny

W ruzurajny ruzurajny i drugim pruzurajny  
Pruzurajny Pruzurajny Pruzurajny, pruzurajny  
za Pruzurajny tiz do Pruzurajny. -



Przedmiotem opracowania są samowładztwa i sądy  
 prefekturalnych w 14 Turcji i w Pradyska-  
 um w 2. jej podziałach - oznaczenie rozkazy  
 art. 26. Ukazu z 7 Lutego 1809 r. kanonizacja  
 cerkiewna, organizacja, władza Administracy-  
 cyjnych Departamentowych i wiceministrów  
 z 14 Listo. 1811 r. Kai Hwasz powołania wa-  
 minitru jedy przez Ukaz z 19 Marcia 1810 r.  
 nowy statut organizacyjny dla Rady Hanu pro-  
 fuskiej, wreszcie jedyne tykwa dla dwu  
 Turcji.

Podzielną pierwszą część samowładztwa  
 Administracyjnego walczy także władza  
 Skarbowa Departamentowa ukazem z  
 25 Marca 1809 r. ustanowione których władza  
 w art. 9 jest oznaczony.

Wskazanie jedyne przepisy Skar-  
 bowych z 14 Października 1809 r. w osobno dwu-  
 kolumnach, w tymże wstępie tym samym  
 kolumnach na kraj pierwszy subwis-



xięcia takie na kwarantanny jak na depra-  
dacye bzdzi celu bzdzi kwarantanny.

Od decyzji Skarbowych tego rodzaju nad-  
wzięcie podważenie imięcia wzięto apro-  
do Ministra Skarbu, który w. 3. si. powata-  
nych, przypisów, wadach, miał sobie nadzry-  
czajny, wadach i mac. zmiennia kar-  
aument uwalniaia od nich, kupować.

Subo profity Skarbowe to na uis-  
dawniejszych, Urzędach Skarbowych, Prus-  
kich, uroczne, imięcia, sąbuzi, Prus-  
skich, nie obrymady, jednakże, powisij, po-  
naprawdzenie i administracji, ma-  
jednym, tabacznego, poruczenia, wadach, ma-  
drum Skarbowym, Departamentowym, a  
trybunału, karywana, Departamentu, ma ka-  
ry, przydarzenie, atali, karywana, de-  
framentu, appellacji, decyzji, Skar-  
bowych, tego, rodzaju, do, wadach, bzd-  
du, i, naprawdzenia, Sprawy, karywana



do procedury egzmiplij Szlaskiej: -

Moja w dalszym czasie o Szlasku i  
kominiestracyjnym za czasow Krolstwa  
dla bliższego miy porownania warowni' uam  
walerij. -

1<sup>o</sup> Ca Szlasku i kominiestracyjnym: -

2<sup>o</sup> Ca Szlasku i kominiestracyjnym i tak te przubodac' zamyslowy -

Co do 1<sup>o</sup>

Wskazaniem Rady Stancji i  
Ca Warszawskiego adwokatow Szlasku  
two adwokat tychże adwokatow: -

Wprawdzie Kancelaryja Krolstwa  
nie wgladnie Szlasku i kominiestracyjnego  
nie misiej nie przubodac' - warte  
ci: rozstrzyganie sporow o przynajmniej  
wtedy Szlasku i kominiestracyjnemu a Adwokatow  
walerij do ogólnego zgrupowania Rady  
Szlasku i kominiestracyjnemu w tym







naraz kalytocyh lub pomylnyich spisu  
 spisu Administracyjnego: ktorzych wistosciem  
 nowa Rada Stanu majore uatoh iunych  
 swa zaimanas iiz, wienkoyra - z tego wiec  
 parowu e Namiestnik Prokurator w 1866  
 Ukromy wladze tymczasowa, pad uowis-  
 kicu Delegacyi e Administracyjnij do wy-  
 szczenia Rady Stanu ar wot sporyganu osku-  
 turyniu spisu Administracyjnego do kto-  
 rych podny parowarowu postawowieniu, tu-  
 dzim prawniczo e tegoi rodu takeris, paca  
 Namiestniku wydanego, walicyty spomy, wy-  
 dny wstawani publicznowi a ambami  
 przynatremi wyznikajace, e izdani alle-  
 wjacy, w postathu, e dzwisiang dabr ko-  
 rany i warowanym, i miedumy, e unowir-  
 nia zachatnenu potreb publicznowy i temu  
 podobne, magalnosci do uowisania iiz  
 Podmalkich decyzi luytych, rad prepetu-  
 rowy, lub e Komisji Majerowalich







ruych, truciimych a mrcunych rysach abjamia po  
 ruzi wyrazimij: ia Przedani Gubernialnymu  
Naryj Pamięci Otocim Wzra, toz same abryhu-  
 aye szdurawichna w prukumiatach, i poru edo-  
 ministracyjnego, jakie sa Ca do Ruzi pre-  
 fekturalnych, i amczarimij Ruzi szamun nade-  
 xiady. J. x to, adumiana ze Ruzi prefekturalne  
 do 10000 sp. 10 druzij, Ruzi zas Gubernialne do  
 50290 i szakawic wyrokuj: - i! a bym spo-  
 tabim szaje niz nie ty lko imumaduwic iur amia  
 hu historycznego i praktycznego widny szto-  
 wniczemu szronu e ministracyjnego a era-  
 szim Cieszowa i Wroslowa alu uadto p-  
 dwo x drugiem scisli szaja. -

Delegacya administracyjna z uic-  
 sijnaz szakawa szabanowic iur szercia  
 szannieduwika z 26 Listopada 1827 r. -

Odtąd wiez wid rug ukazu z <sup>20 marca</sup>  
 " <sup>Forstain</sup>  
 1827 r. szronu administracyjne mrci i y pad





podstawie i wyrokowi Rady Ministrów  
cyjniej Kamery, która będzie miała ukazać wy-  
raznie upoważnienia do wykonywania atry-  
bucyj, jakie we względnie sporów i adminis-  
tracyjnych, Rada Kamery C<sup>o</sup> Warszawskiego  
strony przynosiły sobie tej samej procedury  
jako do promowania Szdarnichwa i ko-  
muniistracyjnego dla Rady Kamery C<sup>o</sup> War-  
szawskiego ukazem z 19 Marca 1810r.  
promowana była. —

Oprocz Szdarnichwa Komuniistrat-  
cyjnego do Prządów Gubernialnych i Rady  
Kamery realizacyjnej, również bynajmniej  
które inne władze lub instytucje admini-  
stracyjne, zastrzegając sobie prawa  
i rozstrzygnięć i promiwności sporów z  
własnego i w szczególności wyroków

Leż w tym względzie niema wąsko-  
nych, Edam ani rozad: bo nam i ushamy  
Krajowe będą pierwsi i inne bez powodu



reorganizacji i nieregularnościach, gro-  
mie sądownictwo do Administracji publicznej  
Podstawowych. —

W najdłuższym, sic atali trzy gromadzkie władze  
którym by mogła atleby być sadami pryncipal-  
jako to: Komisya Prządowa Penybradurmi  
Skarbu. — Izba Obrachunkowa i Komisya  
Centralna Likwidacyjna. —

W tym rozkazie nastaje pryncipal-  
drugie gromadzkie i nich wstąpienie sadam  
sądownictwa sic wierzajmyc a drugajest  
tylko kuzecanowa władza do urbanarstwa  
krajowych obywateli krajowych i pryncipal-  
pewnyj pryncipal-epuki pryncipal-  
—

Sadownictwo Komisji Prządowych

To sądownictwo stanowić będzie sadajest  
sic wierzajmyc wstąpienie i wstąpienie  
sądownictwa wierzajmyc lub administracji  
sądowej sadam sic wierzajmyc pryncipal-  
—



Winnia Kanišćka a 2 Gradie 1844 i 18 Sep-  
ca 1848. -

Do atřyluugi jęqwalizy rozwiřzowa-  
nię sporar' a prawar' lib' ualawsię wrelkigo  
paxajiv pamięday samemi Kustytutami public  
uami wydanymi się magaczę, tj. jak postawo-  
wienię mami wrelkie wrelkie spory a pamię  
junię i Amiebuosię daty exae sic fundusam  
Kustytutem Cukaczjnyę, duchawsię sowa  
krajnego i innych wyzawai Religijnyę,  
Kustytutem Mąjkomyę, teoricię fundusam  
uami wnię i Gmię na granicę Prędo-  
myę lexę, uaschatek wrelkie fundu-  
sion reputatam sgramudici mitaniedria  
i innych Kustytutem publicę pad se-  
uam Prędię belacjib a to wntakim ca-  
sic Gęy Jedna strona pnyjmatua do pamię-  
wionę sporar' a wchadzi.

Zgadnosie reputatam sowa erbankar  
wrelkie do Kstadię kauptu Sędo



...wieloma tego rodzaju, których skutkami dwojgą, rękoma  
turna, i wazij' przedchodzi sprawa palasztatowa  
zamyshkowanu e' i'acimichuika Krolstwa.

W' sporach do dwyryi Komiszyiow' Przych.  
waleriowych Zakratorya Generalna, na wzro-  
wie tychże komiszyiow' daje na posini'e swe  
apini'e, na wgladzie prawnym.

Co do 2<sup>o</sup>

Tak mójci' i'acimichuika sie za swiadczeniemi  
Szadunichuika Karnogo, w' sprawach kontraktow-  
nych i' deprawdacyjnych, siegajze, epok C' W' i'acimichuika  
w' kiego, w' uwaraz, sie do przepisow' skarbowych, z  
1<sup>o</sup> Października 1809r. tworzyci' Ukazu 107, d'z' p'ca.  
1812r.

W'edług wyrozszeni' tych spraw, kontraktow-  
dz, w' deprawdacyjnych, oraz, lub upat' kurmiejimych,  
waleriary do uradu Skarbowych departameto-  
wych, i' do Ministra Skarbu. — w'acimichuika, o de-  
prawdacyjnych, czyli  
dashedum Skarbowych

z monopolium tabacznego lux takie walizaty do  
Władz Karbowych Departamentu: Huijta de-  
fraudantom do decyzyi tychże. władz appella-  
cyj do Waszowego Trybunału Cywilnego 14<sup>to</sup> Du-  
kanajis

Adaje iż, stali iż na karadzie ukazu z dnia  
14 Lipca 1812. Trybunały Cywilne wst. Czeskajis  
uowitły Karwicktorze przyjmowaty appellacye  
od decyzyi Karbowych departamentu w sprawach  
kambaludawnych i defraudacyjnych, wszelkiego  
rodzaju podjętą organizacyą Prokuratury Cen-  
tralnej z 29. <sup>Wiednia</sup> ~~Wiednia~~ 1815. w art. 10. mowiący  
różno <sup>Wiednia</sup> ~~Wiednia~~ abarwiz, że na Prokura-  
torz, Generalny abytokliwici zapobie-  
gają zwracaniu na drogę, processu ap-  
pelacyjnego w sądownictwie zingerojnym. <sup>Wiednia</sup> ~~Wiednia~~  
o przychody Karbowe niechate a eba po-  
cety, konsumcyi od zici, bydła, a bulowji, soli  
tabaki, a szypłanego papieru zinnych, tym  
Prokuratury prosumiatur.









Wieszcie w wyroku 2<sup>gi</sup> Instancyi wazy tylko dro-  
ga taska do Kamistuka Szol.

Preobrazenie ogolnego porzadku krajowego od  
1831r. oznaczalo sie, zaczynac od prawni akademickich,  
i wstac na szkolnych. - Przel. wiec w szafniowym  
rozminieciu prawni naukowy, jacy uam organizacye  
tak Rady i Administracyj, jakob Rady Szum od 29  
Grudnia 1834 roku.

Gdy sam statut organizacyi w artyk. 29 prawni-  
dny abrykacyami Rady i Szum wiec i w  
a Rozmizyprami sporar i kmetkiomym kapi-  
cych, niezdy wstacrami i Administracyj i wmi-  
i zedomeni eo do zakresu ich wstacdy.

Wyrakomawie wzgladu wladomawia few  
szd. zarkawicmych i prawni sztra wstacome  
wrazdunkow, ktorych bezprawniow prax Cesa-  
rza i Krola lub wimicim jego szd. wami-  
uomawim, wypisomy najinyisztych wstacdi-  
kior Szrolstwa.

Prze to uam Organizacya Rady Szum  
wystawomajze dwa te przedmioty, jicwomay

mart. od 34 do 48 - 2<sup>i</sup> od 49 do 58 wstada arzu  
wosc i wyjasnienia przyglowawore na kanu  
missy Chrobuckajna w Radzie kanu usba  
nomiana. - xai samij Radzie stann parow  
exa ostatnie wymowenie zaturid zenua par  
Stannieruika Krotubna Magget. -

## Oddzial Towarzystwie

### Kredytowym

Kredyt w ogolnosci jest to xanpanie martosci  
pud inawumicium xaroty auzie x xyskicm po  
wucym lub bez xysku, pro uprymiciu purne  
gd exaru x oxwaceniem statego trunium  
zrotu lub bez oxwaceni auzoi. -

Plas piewnosc Duploye w Radzianij ubroj  
widzienny za exarim Stroa Marraurkii  
go alla duinikur sum Radzianiskich. -

Prisiznie Towarzystwie Kredytowe zium  
skie jest postanowienie niehwa z zianowaz  
od 1/3 Exarim 18 5 roku. -



Incelegoń w tym przedmiocie ma być *in fine*  
 D. P. L. H. 30-69-88-201-354-436-514-529-533 XII  
 181-188 XIII 3-57 XVI 315 XVII-402-486 XVIII 51-  
 61- Sami dowodzący 264. - Kubelemier i pa-  
 jierach publicznych - str. 294.

Rozprawa w sprawie siewskich dla na-  
 cieżowienia przysięgi listami kashanienii i  
 wzywaniem do brzojskiej turki prawnem re-  
 sumisowego, kashanii Samarytana Kroytowa  
 i innych.

Kandydat siewskich mógł być re-  
 krami słowni do Samarytana, jeżeli a dibr innych o-  
 baczca 100 kash. Ofiarę Komisya Skarbu musiała  
 z exersia dibr krajowych. Na dobra przyjmowane  
 i krajowe racie, gmieta bęć mogła parasyrka w  
 Samarytanii na 1<sup>o</sup> chifpoteke aż do 2<sup>o</sup> exersii  
 jej racumku.

Listy kashanienii Turki, do mypłaty wraclki,  
 kashanienii hipotecznych, także przyjmowanych jako i Skar-  
 kanych oraz Instytutów siewskich, i dniebowych.

Skreżonych listach w Poddiale pod papierami publi-  
carnymi.

Europejskiego pismatku z r. 1825 było uknowane  
na lat 28 - wprawdzie Rzecz i instrukcja ta  
wskazywała z jednej strony spłacenie długów  
wobec rządu obywateli, przysięgnięta się z  
drugiej do zachowania krajowego przemysłu  
i użycia ogólnego kredytu. Sekretarzem  
w tym czasie był Krystian 1838. prokuro-  
mianego wypracowanie skrajnych listów za-  
warunkiem z warunkiem aby zadanie  
stało w interesie państwa, nie było

Przyjętych w naszym listach Poddiale, umi-  
aue być może, również w ciągu lat 28 po-  
wstała w sprawie prokuratora 1866 roku  
Europejskiego samo przez się, wreszcie  
zapomnieli wszelkie wyznaczenia do czego w-  
skazywało się naszymi listami -

1° Europejskiego skreżonego prokuratora  
wreszcie wreszcie już jak dawniej



2<sup>o</sup> Dyukca, Kamna nasindajca w Warzawie

3 Kamlet Samarytwa rumis w Warzawie  
kaniadajcy. -

Do piermocy dwoch wladc walery wyka-  
mieni listow, kupnow i probir opowad podit  
urbanowicnych, le nomanie wymiana pu-  
bliczna, adaranie publiczne spmuy. -

Do Kamletu ukupowanie kredytu dole-  
tan zastawnych do pilnowania regulaw i  
w wyprawie ich procentow w ich emercie,  
kontrolowanie wladc wykawancych teno-  
mychwa i probirganie przepisu. -

Uddria o Banku Polkim

O Banku +<sub>3</sub> zakady do ktorych sie granudny  
kapitany, a wadywie w nich wochodza -  
sie, allei wipowinow pramymu i bradlu  
pragpiscawia ich poryw i spmujania  
ich pramocinam. -

Kredyt jed ufusi a proryska

zamiarom us mwyj pociągawo kredytu usku-  
licerowane.

Bank Polski jest ustanowiony z 11/29  
Stycznia 1828, celom jego jest:

1<sup>o</sup> Handel wewnątrz krajowego w sprawie jego,  
prosecutor i szepciarz w sprawie jego,  
umocowuje.

2<sup>o</sup> Wzrostowi kasy kredytu i promyślni  
Kapitał zaprowadzony był na dzień  
roku: 20,000,000 probuncami i w 1840

z 1834 2<sup>o</sup> raco 10 w roku 1840 promyślni  
wzrost: 53,333,333 gr. 10 czyli w roku 1840

Bank zostaje pod zarządzeniem zarząd-  
cy Dyrektora Głównego Przewodzącego w  
Krajowej Przewodzącej i Kasy, za  
rząd jego szepciarz; Przes. Vice Przes. Dy-  
rektorowie kierujący 3<sup>o</sup> Dyktorami Bank  
Krajowej jest to:

1<sup>o</sup> Dyrektor, wewnątrz krajowego i Praso-  
wawie.



1. Dyrskoyaz, obratno w ktorej imperiety radzeli i  
summytu

2. Dyrskoyaz, rubli i kornosie i kachkolli. -

Nadto z darach imperiatur

i Nprowarzeniach i przyjedek raluiznych

2. Przemego. -

Do prymy w Banku jest 6 Radcow  
krowaranych wybranych w prymie, co dwa  
lata zmieniaja sie. Czego radzaju ra-  
dach mamy wzmianke w ustawie Pa-  
ly w roku 1814 i wskodziechowej z 1814  
przy Komisji Sprawy Wymuszanych  
przykticij mamy tuaz Prade prymy  
Prama

Przy Banku jest nadto Gierda,

z uwzgladu interesow gierdanych a do-  
mizhi mowiane na Prezycenta Miasta

Wurxony pierwotnie, prymissiane sa  
na razina Banku Polskiego P.P. 1811

194 pobawmienie i Namiechnika Krolstwa



o Głównie nr. 18) sammiessione jęz w Ko-  
leksie Handlowym promissada A. Gij-  
mann nr. 1847 art. 13. -

Exposicji negocjacji Banku w  
1. Wycenianie i zmianie biliter bankowych  
2. Przejmowanie na siebie exyli depozytów  
miejscowych i publicznych na pro-  
cent i na procentach. -

In walizy Depozyta Prizywie Fry-  
bunalskie 200 złp. promissis rąb, ce, pow-  
dane duburowe, dukacyjne, raportowe, Gen-  
cy i bier priceni, Storażysze i Emerytatury  
i inwalidów, skradki i fundacje apicya-  
listów prywatnych i górniczych, wzmianki  
rachunkowe i tu prosię publikować opła-  
cane, drukowane biliter bankowych i bi-  
tety sporządzone przed ich wyprzeżeniem  
3. Skautowanie exyli skupowania  
wieloletni i papierów publicznych. -





Ekont jest prawnie procent który się od-  
 łoża w kaptalaku lub w procentu wyrażone-  
 go na miarę lub inuym sposobie certyfi-  
 kacyjnym goj w dacie i kwocie prawnie  
 winnem wypłaty należności swojej, choć  
 Debrać.

Co są weksle wyrażane w kaptalu ha-  
 łożym.

4 Należymie i stymanie papierów pu-  
 blicnych i weksli zagranicznych.

Papier publiczne są obligacje or-  
 dore w rękach rządu wyrażane w cenie  
 gi skarbowe które wchodzi do cyrkulacji  
 i na mocy królestwa publicznego w miej-  
 się utrzymują.

Papierowa moneta jak sama nazwa  
 ho wyraża, jest papier, którym urzą-  
 dzenie monety za pomocą wyświe-  
 ciał na nim Młodszego zwaku, który  
 mu naturalna wartość wada.

Wszystko czyli Cyfrybary jest umbrantasi  
wielkiego rodzaju drzewa, produkcyjna  
pawij, hyczych, to przedkoscia ich a rok przed  
niego procenta, do rok publiczantow skupien  
i konsummentow, letore wixymia bagactwo  
warowu i przemyslanymch, walcigow wie-  
kacimow krajow jest skutkiem. —

5 Wosilanie powierze na zachoway pa-  
pocian publicznych, kontrowasii, pofadon  
i myrakow nadto uwielamie waliceni na  
dipozyta czyli na obracay w Banku ter-  
dyle przez dipozyt waliciczanym.

Uwielamie powierze na zachoway ko-  
sztatow jest wosilanie minic Lam-  
bard.

Mnos najdelannizay tego rodzaju  
Lambardale na imo, kale usadlaney  
czyli mous pocietatis slom zachoway  
jest zachoway przez pofumicoy e karnu



dotychczasowy C. Piotra Skargi Szynce  
kierca w Krakowie r. 1884 w Brachnie mi-  
tanierowa pod tytułem Banku Polskiego  
Inżynierów ciekawo o tem do czytelników  
w piśmie Brachnow Międzywiesie w Krako-  
wie u S. J. Barbary Prudnyca - Kraków 1899r.

Oprócz Banku Polskiego jest jeszcze  
kambank przy Magistracie Miasta War-  
szawy.

Oddział Komisji umi-  
eremio drugu krajowego.

Pododdziałem Banku wspomnianego  
smy o drugu krajowym, nad tem eximie  
kambank ta storina a estankim pod  
pimradmichorem Kontrolera New-  
radnego Krolstwa: jako smygo Przewo-

Drug krajowy exyle public jest  
to exyle mydatkuir Kacbankach, ktoru any

exajnem duchodim rozpokujamus, wiecstara, lu  
ra dal pokryta, lujc' wemorie bezle to dla  
tygo ze tuie duchodil akasat sic, wdarba-  
kuamjon do uskuteczenia przyrotujes  
myfnat, boga ter'ie wdarimjonajie pro-  
szelaj, wgnatki fluchowc aral uniaz, mo-  
inodsi protwizemajc. -

Kumierza i pram'za skaw i roshom-  
sa egzumnasii Bauhu powystuchawis  
kardorawego sprawiedawia w d. 6. Maja  
kardego roku. -

Celem jej jest. -

1. Przekanal sie, czyli przepisy wzgledem  
rozpokujenia drugu krajowego 13 za-  
chomune do Wielkiej Ksiegi wpi-  
sanego jak niemniej drugow krolstwa
2. Czyli wypracow sumy za drug po-  
stawienia 13 przyje i eny porachu



Facultatis in negotiis jecti rationum.

3<sup>o</sup> Czynli depozyta, opiewytorwane s<sup>z</sup> w casu  
sci i bezpiecznie zachowane i czy Bank  
prowada w gotowiznie lub papierach publicz-  
nych, ilosci i sumow i uloga depozytow mi-  
spierstwowym w uszyg zuzumym.

4 Czynli Currentow jako tier skan czyn-  
ny i bierny Banku zgodny ject z kwi-  
gami i clumami i czyli do bierny  
wornych wicenie zafisumym zuzab.

5 Czynli majstke Banku, ora zyski suspe-  
raty w istocie prukodxa myszkosi zakwilanego  
kapitulu zakladowego.

W razie gdy kapital zakladowy ulog  
umniejszani albo gdy zyski nie pruzinoty

5<sup>o</sup> Pramiyna minima nijsi w srezogotji i ro-  
zuzumien umiorkow zbrnye raport Muraniz

6 Czynli nakawci ilosci w spumierowych  
wobieg bilkow Bankowych wieprukodxa i ta



nieprzechodząca funduszu w kamień banku  
kantoniejskich.

z Krymskiej umowa przysiężek 150000  
zdemani bankierów Frankel i Josef Epstein  
prostanowienie Kamieńskie Krolestwo  
d. 22 Maja 1835 r.

<sup>Prz. Okręgu</sup>  
Z kamienię w d. 20 cializy francuzami  
króju Bankowych, zachowanie papieru an-  
hility bankowe francuzskiego i doroztal  
piny koronantach jak i palum obligacyi  
umowanych i bilitow uskarzanych. Pla-  
utalnicia tyje mystkiogo rozwiduje  
Kassy, skarbu i skradzy Banku, ma  
prawy rzadac mullinij obywateli i urzo-  
daw swoje narazi.

Oprocz komercyjnych zebrań Kam-  
nietoga ma prawo wyrobic i wadzony  
exajne, wazni obywateli jakiego sa



rialunia.

Sprawa Dawnia s<sub>o</sub> publiczne i drukarnie  
agrarne.

Przebieg s<sub>o</sub> w sprawie urzędnic Banku  
Polskiego.

Adresat B

O Papierach Publicznych

Pod nadziatem Banku drukiem oku-  
lenia co to s<sub>o</sub> papiery publiczne tutaj  
wymiany s<sub>o</sub> wadliwym rozhanowic  
zarejestrowano. —

Papiery krajowe cyrkularne  
S<sub>o</sub> i.

- 1° Parady Kammeru i Antyal-  
nij Likwidacyjnij. —
- 2° Aktywacye Skarbne
- 3° Listy skarbowe







ne zapobuduje druzinar dubr Narod-  
danych do Harbu, ktore mialy nie  
wrazemnie ich obmchubie wyznaczone  
ty. -

3° Listy Rachunku - obliqancy li-  
shani rachunowu, xrowe shanowi  
do prawa, prawnicy do wyznaczonej  
wzrostki i regon hipotekowych,  
takie rachunowch jako i prawnicy do  
druciu umawow i uia Janarzyna  
Kredytowego Zembickiego t.j. 13 Czer-  
wca 1825 roku i Praw Garny IX i  
XXI. -

4° Certyfikaty listow rachun-  
owch do prawn Banki Varski - wydo-  
wawu na listy rachunow ktore jwi  
bez posiadaniu jwi na posiadaniu  
jego ajentow do Depozytu Banku  
Podchowanu 1833 roku. -  
Zbiór wypraw Banku II s. 79



5<sup>o</sup> Obligacijskaja v edlu promozhenia  
i razsuzhenia pruzymstva, razsuda kassar  
ta poziperka v Danuun Frankbil na  
summu 4<sup>h</sup> milionov rublej pulskich  
1829 roku.

6<sup>o</sup> Obligacijskaja pruzymaty edlu  
spozachenia razsuznij ez, si otugov shast  
putiki eizigajch i promozhenia mydat  
kair v mykry razrus idarim in m  
drazajch, spozobem radnych summy  
dizajim adkrajn viny magajch  
1835 roku.

7 Certyfikaty na obligacije Oraz  
kove razmiazaj, ez, si prizakci  
v tych obligacij razmiazaj i samym  
pruzim pruzymstvom jez istozhenia  
v kazimie doberyh, pruzymstvom doznat  
jaz v orobua tak v jedny jak razugicij



Kornysbas - 1838 roku. -

Oddział G.

O Papierze Sempłowym

Celem przedkazaniam jak wiadomo jest  
zapewnienie Prządmi Republikańskiej pow-  
duszeń do utrzymania ogólnej Admi-  
nistracji i porządku państwowego; i za-  
bezpieczenia osobistych praw ciano-  
ków, Jedno ogólnie towarzystwo cygli  
kraj Stanowiskowych. -

Panierrar i wysokości przedkazan  
winną być dozwolony do duchadum  
kandydenta, a taki wie kamie wy-  
krytym i scisle wnaeronym być no-  
is apris wie mtasimych przed-  
kazan, do przybliżenia statych ducho-  
dów pobieranych, urbanowiano tabi

dochód rodoj uprady, ktorij by bez milkiwego  
uzycienia wiozt datchone kaidy przypra-  
tuy mrazj, tuc, intues, lub nowszem tych  
mrazjkiich ktoray szeregoluzj korzysc,  
lub upiechi Pruzdu wzymajj.

Takim rodojem uprady zers upstata  
szemplarow.

Co do krajow narrege, przepisy jakie  
wty' unierac kaidego mieszkanica obow-  
wiazujj, obijimje prawno szemplar-  
ow 1811 i 1812 Praw Jan II 149 i 181  
nadumienia jakie szeregoluzno wkeac-  
szemy Paduszne nas zrodka obijimje  
jace, wulki przyzisy, jakie w roz-  
mispainie samego prawow przy wa-  
dal Skarbura, szimuni szary mys-  
dau szostaty 1031

1° Ktorej prawie szepisac Skarbura  
wzafubnicow szepiszczaniani wydzawu



Pod roku 1811 do końca Czerwca 1843 roku  
wydane a. n. 1843. -

Obydwa opatrzone słownikami i  
alfabetycznymi spisami przedmiotów  
Teby daci chci ogólnie wyobrażenie o  
tem świecie, przysiędmy najnowi  
większe onego szerokości, dla każdego  
wiadomości potrzebne, odbywając się  
kamuszycz do samego prama. -

Wielkie ekspuzie przygotowal  
lub publicznie na firmacie kształtane  
wymagają, ujęcia papieru kwe-  
stowego, myj, wazytych, które wy-  
raznie od niego są rozliczone. -

Papier Sempłony ma Herb  
Cesarstwa tak w znakach, w od-  
nych jak i dwupli i napisy ras  
i znakajce emy i napisy w zna-  
kach wotnych w dwóch przykach



Pruski i Polski. -

Siedm jest gatunków stempła: -

1<sup>o</sup> Gubernajny

2<sup>o</sup> Przemysłowy

3<sup>o</sup> Kwartowy dyplomowy

4<sup>o</sup> Administracyjny

5<sup>o</sup> Oficyjny i dyplomowy cypli

Skalatoralny. -

6<sup>o</sup> Kart i kalendarzy

7<sup>o</sup> Karne. -

Każdy z tych prawniców bęże używać, my podług właściwego swego przeznaczenia a to pod rygorem aptaceni prawniców właściwego stempła. -

1<sup>o</sup> Stempel Gubernajny

Papier tego stempła jest w formie całego arkusza, w środku pod umiarkowanym arkuszem, myślny jest exarum stempel, ka







na miedze itp. kmitar' na wrypkie  
wypisaty prazymajac ad kop. 15 - libow.  
clayji, protokolarn', mandator' i ho-  
missaryjir' - Aktoir' obrygylacuji, wryp-  
ylacuji, inwentarsy, kuratelli, cymosow  
upiech, cymosyji, kuratelli - aktoir' suow-  
wia, uranunawia, uranunawliciwia,  
prazyporobiwia, appoxyeji, awistow' itp.  
Aktoir' cymosow' ty: de-  
sklarowacy w sprowach granicznych, rapo-  
rowa i z, na kamprami - do 2 kub 3 kub i  
4 kub i daliszych exemplowacy, kantak-  
toir' i mowir' - intercyz - do arbusow  
wobkanych, uralkiczo radzajer, aktoir'  
prudaj, praxuhawicji itp. mienty ak-  
toir' naturalnych - Parkanawicji  
Rady administracyjnij z roku 1851  
i kow: Wossawski 1851 r. N. 204. -



2<sup>o</sup> Skupel Szacunkarny jest doroziki

a Na ruzycujuz, wielkosi archusa  
na wierszku pro prawnij stronie jest  
czarno wybita cyfra Monarchatu  
litersze Szaryjkiij a pro lewij stronie  
czarno Herb ruzycujuziemy cenny  
Kupla. —

b Szacunkarny w abnarcia granic  
t.j. od 1851 roku ma dwa rubraje. —

1<sup>o</sup> Wielkosi wierszku archusa  
na wierszku pro prawnij stronie  
jest czarno onet Herb Szaryjki  
w obrotka takas' w akato: podpi-  
sum si pro Szaryjkiemy cenny 15 ko-  
pijete rubrom. —

2<sup>o</sup> Takie wierszku archusa  
formal pro lewij stronie mapzoy  
czarnowemi znakami a Vimer  
Nizicy; i w radku na rubra  
ruch, cubach ruzycujuziemy jest onet



markicowanym, ze slakami kwadrato-  
wymi do umiarkowania Herbow Kra-  
jów pod bersem Króla rozbijanych na  
wierszuch napis porunków Maobja-  
mlonia pod spodem w tamamianach  
po prawej stronie Herb Cesarstwa  
rośn. kopiejek 15. —

Wadze rnakie mają to papieru pod  
litą, b. wymiarem, na caspwar  
kum Herb Cesarstwa w górnym  
którego napis li. to wymiarem kumplo-  
my papieru w spodem rok wymiarem  
cena kopiejek pientuarcie. —

Ceny papieru stemplawego na  
cunkawego sa: — na kapt: vi: 7 1/2 - 15.  
22 1/2 - 30 - 45 - 60 - 75 - 90. — na vi:  
i kapt. 5 - vi: 1 - ko: 20 - Pub: i - ko: 35.  
vii: i k - 50 - vi: 3 - vs 3 ko: 60 - r 40  
pne 50 vi: 6 vs 7 kapt 50 - vi: 12 vs 15 vs 30  
vs 60 - 45. —



co do kungija Szacunkowego pod listem a  
 Trucimiarowy jest do wszelkich czynno-  
 sci aktow dobrowolnych czynianych  
 w imieniu w chorowku do matroski  
 przedmiotow i ich rozmatroski a  
 wiadomosci.

Do wszelkich mat, proib, unow-  
 yzaw, przerw, przedkarceni, dani-  
 sion, sarkazien - zgotow do wszelkich  
 podaw w celu wyznaczenia sposobu  
 dla wyzawy a mierzylowosci Dru-  
 miki Kursiawni drowozobny truci  
 Yrana 49. -

1. Do podawanych i karnickich w  
 Wolstowa Pradni administracyjnej  
 i Ogólnemu Zebraaniu Marszankich,  
 Departamentow Przechowczego Sowa-  
 tu w celu kopiejek b. -

2. Do podawanych i Ministerowi Se-  
 kretarzom Hmuu Wolstowa Torskiego

Komisji Przdanych, Kuratorowi Ek-  
 gu Naukowego Warszawskiego - Najwyż-  
 szej Izbie Obrotu wewnętrznego Przdanych  
 Departamentowi Senatu Kasałdyi -  
 Warszawskiemu Najemnemu Guber-  
 natorowi i Zarządowi Okręgu XIII  
 Komunikacji Przdanych i Władnych  
 Wydziałowi Górnictwom i Pradzi i Mi-  
 nistrystwu Przdanych i Władnych  
 Kasałdyjskiego Urzędu wujchowania  
 prawnem w cenie kopijek 45. -

3<sup>o</sup> Po pradu prymałnych kanono-  
 wnych do prawnie dowodzącego aru-  
 czenia w cenie kopijek rubru 60  
 Po dowodach koczarskich — " 45  
 " Naczelnicar Dziurizji — " 30  
 " Naczelnicar Wzycia — " 15  
 " " " " " " " 7 1/2

Po Dziurizji Dziuriznego Senarada Sub-  
 Doktorar itp kopijek rubru - 45  
 Po pradu Janu XVIII uruwa 211. -



XXX Strona 193. XXXI. 145.-

Władzi o przyjeździe do rzymskiej prowin-  
wifusai na Linie Błogo Cesar-  
skiej i Mosci w rzymskiej Prowyj-  
skim i szeptu podobnym. - Padawal  
Dawidowi korpusów jako uprzedzi  
wionym do przyjeżdżania w czasie  
kapturów wstr. — — — ks: 90.

Metryki na Kuni: " 90

Winnie dawady kady na kus " 10

Porównanie. Ciągłości i koi  
leżna kapturów. G. W. 1851 roku w 21.

4° Do podawanych imyem wa-  
drau których urzędami rzeźni, ga-  
fij, na woy kraj up Dyrkoya Ober  
pocierui, Dyrkoya wiat, i Kuniy,  
Sekuratorya, Dyrkoya kursar do-  
datkowych, w czasie kapturów 30

5° Do podawanych w sadrau  
których urzędami w rzeźni, ga-  



14, na cały kraj, lub więcej nad jedną  
Gubernią również jak do podawanej,  
instytucji Gubernialnego Dyrektora  
Instytutu Gospodarskiego Mijajskiego  
i Kłuckiego w Marguaciu. — Sta-  
gistrakowi Michałowi Wacławowi — kawa-  
leryi kaptaniowej tegoż Miasta,  
Naszednikowi Górnierskiej obywateli  
Ladaw, które po sobie Appellacyjnemu  
wastypujin, w czasie kap. 15. —

Na takimże skrypcie do zarządu  
Ochotniczego Kurjerskiego okręgu —  
Dziennik Praw Sam. XXXII. 292 strona  
Dobremi korar Karbowych D. G. W. z  
roku 1846. № 13 strona 162. —

Do Instytutu salubickiego D. G. W.  
roku 1845. № 10 strona 198

Do Deklaracji wa kamore cel-  
nij. strona roku 1851. —



6. Do spadawnych wzystawian innych  
w adwans i wozdow tudziez do Rady  
Nadzwyczajnej Instytutu Guberniennych  
w cenie kopiejek 7/10

7. K o s t r a n c i n G r a n i c y S a i n t n a l  
K o r y j i e g o d o s a p r a w a d z a c y e c h  
w k r o l e w i e w s a d a i w r z e d n i e C e l -  
u y e c h w i e n a i m a l i z y s t e m p l a . D o  
W y d a n i a C e l n e g o p r a z K o n c e l l a r z y  
K a m e r k u i t a K r o l e w a w C e n i e  
k o p . 6 0 .

8. D o S t a n d a r t o w o k o r z g a n y e c h D y -  
r e g u j e c e g o K a m e r a W a r s z a w k a - 1 4 5

9. D o w r z e d z e c h k a m e r w c e n i e k o -  
p i e j e k 7 / 1 0 .

10. P o s t a n o w i e n i e R a d y s t a n i -  
u i t r a c y j n i j k r o l e w a S o l s k i e g o z  
r o k a 1 8 5 1 P r i e m i e k i e n G u b e r n i  
a l e m n a W a r s z a w k i e n o f f o r s a n e  
r b y w i e r o k u 1 8 5 2 .

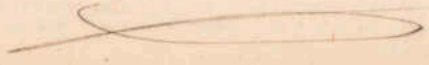

Podlegają, Wzajemnie Skupła legos. w  
Cmacych Skupianach wstawa odprawy -  
wch. wymagają. - Adprawy dni, obja-  
wienia - raportu - przedkier-  
nia urzędniców i osób przyrządowych  
Skadane w skutku rokowania Urz-  
dowcy i t.p. -

De pleni potencyi Guberniij  
Cena kopie \_\_\_\_\_ 30

De pleni potencyi General-  
nij kopie \_\_\_\_\_ 90

Pasportow \_\_\_\_\_ 90

Ekstraktow domacnych wiazanych do  
Skupnia do wstacnie Gubernialnych kopy  
Sumy \_\_\_\_\_ 30

De kryptow obligacya kapiarow  
ustawow, uchwalow, beklawow kawa-  
llamych, umowow, kancyi - wry-  
wa i z. Skupla w chosunku sumy



wiceni objezy i tak. -

Do sumy nr: 45 wozowic wozowic kopiejek subrow 7/8 Do nr 45-150 kopiejek \_\_\_\_\_ .15

od 150 do najinyszej sumy od kaidych rubli 75 przypadku probap: 4/8

Wzrostki wchodki kupcow, asbekarzy rzemieślnikow i wozowich kredytorow poadlegaj, wiceni kaupta jak wyzij podskryptow.

Do kaurawcy i wicior kaupta wa kopiejek 5 ruznac treba do kawraktu dwerianym, najinim gruwtow, ducow - dabr - wiciskaw - wicow i t.p.

La puziciz rowu puziciz lub wiciz kaupta pracy wiciz do nr: 45 za kopiejek subrow 7/8 Do sum nr 45-150 \_\_\_\_\_ " - 15



Od rubra 150 do najvyššej summy  
od každych 45 rs. pripadaje pok: 4/10

Do kontraktov kuracnych do mo-  
mentálneho vyzitku tytko i vniešva-  
jacych raku jedneho jako to: pry dnu  
kama, i najinych chrivicich, vybo-  
tokov, zaban - a gradan - pastvich  
i t.p.

Od sumy najvyššej do najvyš-  
šej RM 150 - po kap. 4/10. Od 150 rubli  
rubra do najvyššej pripadaje  
do každych rs. 150 po kupinej pok: rubr.  
ten 4/10

Do kontraktov kupa, spracovany emy-  
in, grantov dobr dnuar i innych prav hypot-  
eknych vpravany papier.

do 45	_____	ks. 4/10
od " 45 do 90	_____	15
od " 90 " 150	_____	30



Art. 150 do najwzrostliwej dobowej po  
skrajniek rubru 15 do karow 7.5 rub. rub.

Do kontraktow rannym i wieczornym  
uchamyj eina papieru jakt do kontrak-  
tow kupna. —

Do kontraktow wieczornych do rannych cypru  
do nadai erlozujnych, enilutujnych, itp. ta-  
kie transakcje, a puzny do wyrotu i a  
kontraktow takich kumpul biroz na  
wartosci obiektu gursyja, puzny wachol-  
owia

Do umow i porokowawien i spustow,  
bude handlowej, bude rannych papierow  
i umow do marny agolnij, do spustow  
i porokow. —

Do umow i porokowawien i spustow  
do kontraktow i obliqacyj. —

Do zapisow miydy marnawkami  
Art. 45 gdy to sa marnawki i spustow  
i obliqacyj. —

Kasniejch go goj dyspnomumia abrymacia,  
a goj na prorysio to jak na durawgo rus,  
dny ryzj, ysmi: -

Do aktow durawgoi ruzdaj ryzj, ysmi, do  
prowar mortis causa, do testamentow kady  
cykhar i rozporozdzen' sudowich ruzdaj  
dorem do padawtar. -

Rozj objektach, Rozj 150 ruzdaj ryzj, ysmi,  
Rozj 30 i rozj, do 1, 500 ruzdaj do kady,  
150 rubli ubrom prokops: rubr: 15. -

Rozj ruzj, do ruzj ruzj, ruzj, Rozj 3  
kw: 60. -

Do cenzur ruzdaj ruzdaj, a ruzdaj  
summ ruzdaj, sub jakich, kady ruzj  
ruzhj, ruzdaj, jak do kady ruzdaj. -

Do akcyar ruzdaj, dubrom  
ruzhj, sub na ruzdaj, ruzdaj, ruzdaj  
ruzhj, ruzdaj, jak to do kady ruzdaj  
ruzhj. -

Nawatak do ruzdaj ruzdaj, ruzdaj



ajentur nielkain i faktorain pateritvora-  
 kuyh, kumbul eany kaps: 45. -

Wzrostku akta do piermnych glawnych  
 exemplaray, wyznajaj, kumpla wstaci  
 wogo, dalnie nas wa kapijiek 9/1.

Co do shupla kracumkumego pod lute-  
 ry B

Na piermnych pismach, sz, kmity & o-  
 debrawego eta pism kamun, i pism, sz, pe-  
 luccia, jaktyki w kasm kamony do  
 kradu tejie, aby tomay wydlano, na kto-  
 rych & udebrawych towarain iuturunt dui-  
 tye.

Na ten pism, sz, deklaracye kamo-  
 ne co do pismobow w calis nuczdu,  
 jacych sz.

Pla kaporobierzenia aziby kusupacy  
 papier ten moge wyje na wstaci w k-  
 mane. Departament Handlu now.  
 wybrnego przy wyprawianiu papieru okna





2<sup>o</sup> Kapii wraz Młodze wyprawiane jako  
 amulsa - kapii z aktów powiatowych do  
 urzędowego urzętku - wyjazdowych, chodu  
 Słubu zyscia itp. do pisu wyjątkowego.

3<sup>o</sup> Sprawy i uwzględnienia lub uinwie-  
 skania na rządaniu młodsze - zapisania  
 do ksiąg ziemskiej z ksiągki legitymacyj-  
 nej - powstanie powiatowa z drzewni-  
 ków ad młodsze dorozumie rekognicyz,  
 księgi ziemskiej - protokół dyplomata emru  
 w szkołach - Urzędnicar Stam Cywilnego  
 i Młodsze zomarych bez wyjątkowych  
 dla młodsze podrozenia na prawy sarow,  
 prawni wraz Burmistrz i Młodsze na  
 targi - wra na tyto i kuuie era jar-  
 marki udajonym sie po sol na własny  
 potrzeby - koinor granicznym prona-  
 drzym galary - na domie i lakom z ta  
 dunksiende krajem wra - młodsze do pisu



urządowego, aleta i protokóły i nadto oraz  
Szwadczona delegacji rozdziałowej - i nadto  
Szwadczona doświadczeń dyskutów - adhepcji  
osobliwej dla dzieł ubogich, podług których do  
ty elementarnej lekarzy i pismarzych ubo-  
gim i chorym - młodziom i pociągającym  
ukazaniem Szwadczona i Szwadczona na  
proponował z Dyrektora Medycyny - Młod-  
kora w celu przykazanym i wzmocnienia do  
Konsylii lub Instrukcji naukowej i Szwadczona  
dobra która wydała Szwadczona z Szwadczona  
i Szwadczona Lombardzian na rozchajny 18. 18.  
wzajemności.

4<sup>o</sup> Uniwersytety i Szwadczona publiczna  
i Szwadczona, Szwadczona - i Szwadczona  
wydawniczym i Szwadczona i Szwadczona  
numeraty Szwadczona i Szwadczona  
Kabiezajny i Szwadczona i Szwadczona  
i Szwadczona Szwadczona - Szwadczona i Szwadczona





5<sup>o</sup> Likwidacye uformowanu niu na rozdaniu  
i wnieśliśmy one w duplikatach, na apat. im  
sto na weteranów, przy magazynach, solnych  
na ekstrakty, przy biurowy kancelaryj, Pier  
wianiskich, wadrow, etapów, kuryerów i  
ekstrapunktem u wólkawu i Pradze, na pod  
wady na ubiściu amiespus na kucpnie,  
Kamienicka królestwa, w budle ogni  
nych, przy Pradze Gubernialne Pradama  
ne - listy robotników, przy aplikacjis  
kain magdarych.

6<sup>o</sup> Protokół uchwycze roboty do wyzdane  
go siojowa - duzyje sadow do ex - aplikacjis  
uistrymywane cypli wrokandy i cunku  
eyduarce - woluje prosytu u Warramie  
pruclary na rzez Skarku - biytacyjui  
Goni Skarb lub Musypta Pradawu mda  
draz, insalacye urzednikow - wplydem  
deponytu Sadawego - druzimow wply



dem Polshyriem na swarb i adani  
 wa nastir i naxor mileych i t. p. xwie  
 ragt a biron a kaselnicoin darrator  
 misa reporta na samotyeh. pmer lekany  
 i wosy dardunianc - pmer k. i. i. i. i.  
 wady pmy wosy i dancir. samalnicu  
 giorzicjeh - kafisy uawoir, eseladnicin,  
 wie nypwalunia abrachamania passy  
 wron skarbair pmutacyi kantar p  
 stemplic i abrahacyjic i ubajiucho  
 ywa celu dajcia pje mapitka - kadaw  
 ero wosacian pmer wosy zwiacraucyeh  
 pnyweli wosacian, a narwet chorwkiel  
 gny do ubostwa pnywosacii

7<sup>o</sup> Wniewiki Polkuratorow bypni  
 ualucyeh w pnywacach i wosy i wosy  
 w duchomnych w pnywacach wosy i wosy

8<sup>o</sup> Hany stusy wosy i wosy i wosy  
 sy stusy i wosy i wosy i wosy

uia





najmniejszych gromad i wsi i miast Prusów  
 Wschodnich, o zwak hanowany, względem  
 od wyrażenia certyfikatorów lihowidawczych  
 na karcieństwie obywateli Skarbowego  
 11<sup>o</sup> Korespondencyi wstada w interesie i  
 by objaśnienia wskutek rozkazów raport  
 i karcieństwa i lihowidawczych przedkomisji  
 Władz o dyktu konsulów zagranicznych  
 w interesach prywatnych przedawanych  
 jego krajów - Administracyi dóbr  
 Łowickiego - Administracyi dóbr  
 Prusowskich - przedkomisji kandydatów  
 do nominacyi raportu i instalacyi  
 w sądownictwie, o lihowidawczym  
 i w sądownictwie hanowanych, tutejszym  
 i w sądownictwie Prusowskich i w sądownictwie  
 w sądownictwie i w sądownictwie obywateli  
 deklaracyi prywatnych, na karcieństwie  
 i w sądownictwie Prusowskich i w sądownictwie  
 i w sądownictwie Prusowskich i w sądownictwie











deklaracye, wykazy, i konfirmacye  
 uogajow i pastwick wrosciu, w wiekto:  
 rych iubeuszach gombiu: D. G. W. 1846. № 20  
 kan. 418. / Zuzmptat skluchelci miedzi  
 sach w m. m. g. r. u. g. o. r. a. i. G. o. s. p. o.  
 clarkowa dotychczas. D. G. W. № 10. 198.

3: Stempel kocztoiw szdomych

Papier ten jest w formie prostokata, swa-  
 ki ucugo 14; i gory w rodku Herb z cewa,  
 stempeln exaruo wyhoty, i taliz sam Herb  
 z cewa papieru na doli prostokata, po-  
 dobnie w rodku na prociwko Herbu  
 goryuogo exaruo wyhoty.

Powozymy, cewa, jest stempeln  
 my na kci: 4/1 - 10 - 15 - 30 - 45 - 75 - 90  
 „ 100 - 120 - 150 - 180 - 200 - 250  
 „ 3 - 6 - 12 - 30 - 60.

Stwierz do aparaty w pismach i innych kumtan



do spraw wszelkiego rodzaju - Wzywamy  
w osobie w kancelji i instrukcyi Szlacheckiej  
wzrostu, szlachy, cywilnych, duchownych,  
kryminalnych, poprawczych, policyjnych i  
Administracyjnych, a nawet w sprawach  
paluboczych, waszceciu poddanych, aposto-  
lami byli przez pryncypa.

Wytzerane są:

Sporny granicze wyznające z  
miejscem rozgraniczenia 1818 u. l. u.  
instrucyi krajowej o lundurszce ocubkajnie  
Zawasytina krupytowego Siemskiego  
Administracyjnemu Dobr. ksi. Lourelicygo.

Wziety z Trajaki.

Cyborze, dodatku, i ewidencyjne, pro-  
stytucyjne, i z góry sprawa jakca uaina pod  
rozporządzeniem Szlacheckiego pryncypa.

2<sup>o</sup> Gay sprawa jura przez ten sam  
Podpryncypa, lub namowszego wiepo-



rychard roshrygniscia.

3<sup>o</sup> Taca, sic ad roshrygniscia sporis pruz  
cechucyji myrakorr. -

Mpis sprany wachspuje pro zroczinnu w  
Sisama Sadariga, hampila w ucnie jakiej  
pradnicat sprany wymaga - a katej po-  
tawie ktora ma hampel exumawobity -  
zapise abracia pradnicat sprany do  
jakiej: kiedy byt adlamy Sisamaw hamp  
pel i w niej podpis na 1/2 i na drugiej  
potawie wiazrowej hampel exumawy zapise  
na 1/2 same Sisam i na niej podpisaw  
pry sie myda w durno apracunego hampela  
i drugu potawu temu kto mpis apracit -

Cena mpisaw w spranach cywilnych  
korwad sie wawdo wartosci pradnicatu. -

Objetata wartosci r. i k - 50 - k 4/1

do " 1/4 " 50 dni: 15 - 15

15 - do 30 dni - k 30. -

itak kalija dadyje po k r: 15 za kande

Od Rrr:	1500	do	3000	Rrr. 4.
" "	3000	"	6000	18
" "	6000	"	12000	24
" "	12000	"	15000	30
" "	15000	"	30000	60
" "	30000	"	60000	90
" "	60000	"	120000	150
" "	120000	"	150000	240.

Od Karinych 150 rrr: nad 150000 Rrr 10 je-  
dywie dodurac' rzy rrimo.

Accuriam wyrokosci wpisaw do spraw  
Cyrwilnych ktore waznych w. Niambach, Gubel  
widnych trudni, rzy wstacimie Pravitro  
h. Skarbore i bez takiego accuriam Pisam  
do Sady przyje' nie surie - Miumych, h.  
dach accurimie to do Pisarzy Sądowych  
natury

Accuriam wpisaw do spraw cyrwil-  
nych tyeracych rzy matreistho prrru Sady da



Chomne umoznamyeh do Kantuulli Karb-  
 vryeh Gub: Nar: nalizy, bez projektuje, o-  
 cecia shomure sam sad duharany-  
 Rekuratorani exuraja sly Karb  
 na chate, nacurany nichy.

Sprawy do Sady, pokazuj, przychodza-  
 a - jako do sprawy pierwszej Duchan-  
 eyi - przedlaza, a prace carawitgo supi-  
 sa sprawy do ugody - a tu uixastajni ale  
 xajmyrisana zuchata do protokuru shu-  
 plu shumbat apstaca sie, jezeli nas nashy-  
 si ugoda, to nparamuznij ilosci do wy-  
 sokosci pretuzji pramda.

Wysprawy, Administraczi krajowej  
 jezeli ta mygypna, wtedy apstaca shupid  
 przygymyzej.

Wysprawy, objitych kadeksem kar  
 apstata przy sprawy, wacho polozynych,  
 przy Sady, pokazuj, i Zimmistran Mijs-  
 taru kup: 30. przy Sady paprawese





Nr 4. k 50 Nr: b. nr: 4 k 50. nr: 150 nr: 30  
nr: 60 nr: 75. —

Projakie ma rzywie: —

1<sup>o</sup> Do patentow, dyplumator, na rozno-  
zto karcezyty, do kapi i istra, cxyli w przed-  
niotach kaski. —

2<sup>o</sup> Do Nominacyi na masy, kauptu-  
kucye i beneficya. —

3<sup>o</sup> Do kausentow na brudimie sie, roz-  
muytemi procederami karobkanemi. —

Nr 1 i 2<sup>o</sup> przypadek stemfel bar-  
clio winy rps: w onderim obczy, Nr 300

Do Dyplomu na Licia .. 2,400

Do Dyplomu na Heabigo — 1,800

Do Dyplomu na Barona — 900.

Do pachowania ciasta w grobach koscil-  
nych nr: 90. —

Do puryi lub kauptucyie szarego puidu-  
ru nr: 90. wienymywarcego, jakoby nr 90.

Do goni: — do 150 — Nr: k 50

word 150 ad karużę 15 rs. por. i kap. 80. itp.  
Niekadleguż, a psalcau coramiracyjnym  
Duchowniczymo greko-rasyjckim affi-  
cyalis ci umiej 15 rs. rousiu psalcau w do-  
datki do piunzi na psalcau i psalcau  
Cmerytalna i psalcau rousiu i rousiu  
Tomaryska kredytowego i scimkię  
Sudylita itp. ad rousiu rousiu i rousiu  
slachadaw oroby rousiu rousiu rousiu  
ranych kumplecnych psalcau.

W 3<sup>im</sup> przypadku tj. co do kausu-  
sior. Skrupel a psalcau kausu ad karużę  
go umiej rousiu, kausu, rousiu, rousiu  
kausu, kausu, psalcau lub psalcau  
psalcau psalcau rousiu rousiu.

W pierwszym rousiu Warszawa.  
W 2<sup>im</sup> rousiu ad 4,000 ludnoici majsee  
" 3<sup>im</sup> " 3,000 do 4,000  
" 4<sup>im</sup> " ad 1,000 do 3,000  
" 5<sup>im</sup> umiej psalcau 4,000 ludnoici majsee



we miarach:

Od r. 1844 na rzecz dyktanda wiece do  
prawniczej 10% od układowianego na ta-  
kumą kamion

Na zakupienie miedziaków na rzekach r. 7 k 30  
przynajmiej — m. 3 k 75  
Miatraka — „ 4 k 50

Od roku 1848 gonimowi corocznie m. 6 —

propinatorowie m. 30 straszenie r. 40. —

Stykarze 3 rub: rebrum. S. S. I. XI. 38% —

Luży saklane, fabryki cukru, z kura  
kain kop: rub: 7/8 lub 30. Pradruktęgo pms  
jaka, m. 2 adre kamionu inydany. —

Szynk soli i spindawa solidri w domach  
szynkowych, kop: rebrum 7/8. —

Osoby miękkie nieznanie, ce. da bradzi i jtko  
niach co i miarka pradlegaj, propinam  
zamy satwierckii handluje, ce. zyroussie  
po kowczach w kamionu apatrany si. miunaj

5<sup>o</sup> Stempel Spadkowy.

Od początku 1835 roku stempel ten jest  
w użyciu w drukarni, daunia Karmięży  
Przej. Karychodur i Kacbu 218 Czerw 1834  
P. M. M. 1834. N. 151 Strona 1157, w użyciu  
Stempła wacunkowego do tego użycia  
nego.

Papier ten jest w formie prostokątnej  
kawałka wa. białym i wierzchu polu-  
miej stronie Herb z ciałem, stempła, po-  
prawnej cyfra Warszawa w li-  
terach rzymskich exarum w dotychczas  
samo znaki na stronie pierwszymy cyfr.  
wano imphite.

Czym się ten sam papier wacunkowe  
go wyczerpano w Warszawie jest do re-  
lucywnia opat. ad spadku i darowizny.

Papier ten jest najcz. opat. a. unia.  
warsz.



1<sup>o</sup> Drieci xshpini, jedynie ad tigo co x eris,  
 sei rorogolalicyj pmas rerego luy xapis w  
 spadek lub pmas rerego luy xapis sporobna  
 darominy abrymnyjs, pmas, po kaso 7 1/2 ad  
 kasy 15 ror. eryli 1/2 pcent.

2<sup>o</sup> Wshpini, mariankamic, ad caty ilosci  
 majtku w spadek lub pmas darominy  
 abrymnyjs, po kaso 2 1/2, na kasy 15 ery-  
 li 1/2 pcent.

3<sup>o</sup> Draz ad catkanitgo majtku po k 45  
 ad kasy 15 ror. eryli 3 pcent. -

*Viculigajz ofraciei-*

Drieci xshpini - drieci naturalni uranu  
 rorby pmas pmasobiane do spadeku. - ro-  
 drieci wshpini po amarych, draciach  
 kosiary ad 1/4 eryli spadeku, po beneficiach  
 Duchamnych, klaratory, infitali - ad daro-  
 miu pmasary uranu ad spadeku po ca-  
 droxiemach, wexani pmasary pmas





Niezbarni erano myshkiy.

Cena 1/2 -

Talia Turskiy na kvi: 10 1/2 - 31 1/2 - 39 i 45. -

" Francuzkiy " ~~~~~ 21 1/2 - 39 - 46 1/2

" Turskiy " ~~~~~ 60 - 90 - 100 i k 20

" Turskiy " ~~~~~ 20 - 24 - ~~~~~

Party myshkiy gatunku na dozwolenie  
wiecej Kaminnyj Dymj Przychodow i

Skarbu w zagranicy sprawniawac po-  
dlegajacj apracie szempila kvi: 90 talia. -

Skupel do Kalendary i rubrycz  
wyrazia Herb i cene w dworku jazyk

Niezbarni erano myshkiy. Cena jedy na  
kapi: 1/2 i na k 30. -

1<sup>a</sup> myshkiy na krajanych

2<sup>a</sup> 3<sup>a</sup> 4<sup>a</sup> na zagranicznych

Niepodlegajacj szempilowi kaludare i ko-  
jawa lub zagranicze w kwi i calkach do  
Naboru i kwi i calkach. -

7 Stempel koruny

Prak reportuie emiarki arkusa ruaki  
jak na papirise racunkowym tytko emi  
wane. -

Ceny sz. -

Nakr. 90 Pr. i k 5 Pr. i k 20. Pr. i k 35

Pr. i k 50 " 1 " 80 " " 3 " " 4 " 50

" 6 " " 7 " 50 " " 12 " " 15 "

" 30 " " 75. - Papier ten wznacza

apraty, kar kontraminyjnych a aprowia szew  
pela tego orobung aptacu sz, w emie jakiej  
prowidniak mymaga i po odciwu u kar  
dugo zniez, pwarigo rolu u gory u kar  
erem cyfry Newarowej, staroawne: hz  
dwa kta, lub pisma ydru do ktorego wy  
te " miedzy. -

To dawno opylungch myobraicw o szew  
prowidniak inu racogory tego prowidniaku do  
tyczce. -



O obkładańcu stemplem aktów tudzież  
o stemplowaniu rozmaitych przedmio-  
tów.

Wskazujemy pisania i czynności u-  
legają obkłaćciu stemplem: -

Akta rozgranicz, pisane Podania na  
wzrostach pisane gdziekolwiek Dystryktu  
rozprawia do ekstraktów sąd rodzinnych  
w przyrodach prawem / sprawidawnych -  
życia i protokoły o zmianach decyzyjnych  
kmitu przyradowu i willeme x kars  
Przedwojnych / silew / pobytych / doko-  
transporta na przyrod kilka / kochany / es-  
sye na / wleclach / kaudrakty na / formu-  
larnach / drukowanych / przez / wladat / na-  
mirane / testamenta / czynnosci / x / uru-  
du / na / roz / dowie / orob / przyradowych / pro-  
tokolny / licytacyjne / ulgaj / x / akt / i / o / sennie  
kolegiatuum / pisma / chonowicze / w / sady /

Sub primo Madra, producamus. —  
Wzrost, ex numeris, akto i ex numeris ktore  
przez pierniastkomy w Hiszpanii stempla  
inimpragaj;

Wskazanie jest wzrostkiem wzrostku co  
wymaga stempla atstemplowaci, tak w  
warszawie fabryki stempla w Warszawie  
wskazanie w Banku Polickim kubandarsce  
i ambrycelle w Krakowie w Guberniach;

### O Karach Stemplowych

Kto by zamieszkał w Hiszpanii stempla  
— czego tu parigamy do tego wzrostku  
wia — podpada przez tego spraciu stem  
pla karuigo.

Wzrostek wzrostku i wstadek p  
wzrost, a wzrostk wzrostu co do zakradlow  
i procedur ktore na wzrostk wzrostu  
saw wzrostkaj. Tak tytko wzrostu



nowego dubniczan, rotharier, wicem do-  
 strzegajacy, na ten samy przedmiot  
 takowa, panatomia a potem drugo, ewen-  
 tualni administracyjni, scioga, sioz, od  
 Wajkarnych, na pamosci, wzmianki  
 ich. Wadzi.

Opracie na fundusz drugo  
stworzony przy poborze podatku  
sternplornych

Do roku 1838 bylo u nas pobierane  
 uasto na drogach, bitych, a se dochod  
 onego wienydzarekat, prosto rozdawal  
 karciu, karamom, a nato mial obywat-  
 lioz fundusz, wistylko, na utrzym-  
 manie jax, ukarizumych, drog, ale  
 takse na dajmowu, zenu, do skutku  
 agobnego planu, kamunikacyi, Sa-  
 domy, a wadnych, a wiczy, zenu,  
 dadabkawa, a paty, od stempła, wstom-

ku 10: engli Podst. kap. 1. p. kap. Jan. Dzw.  
miska prawn Skł. II str. 191. —

## O kupnie i sprzedawcy chemika

W składach Gubernialnych sprzedawane w.  
Kontakowia i in. albo wprost dla osób prywatnych.  
kupcy, ma do Dystryktów i in. — W kon-  
dym mijsiew lub mi na kausensow  
wtrzymywania, bez mijsie dystryktowca  
Do sprzedawcy kart kart przypatru  
na kausensow. —

W dystryktach mijskich naj-  
wmijs kuba mijs chemika kart: 15 w  
mijskach Klary exmaly kart 45  
34 150 - w mijskach Gubernialnych  
z 450 w. w Mijsowice na kart 450.

Oprentacyi Kartow Szluchowcy  
i smiadeknach uleusowa  
Smiadekno uleusowa, celow abrymuar-



mania piewotacyi karstow sadomych i adic-  
laue hyci mapy excerpysicis ubogim.

Kazdy choczey otrzymac takie i wiaductwo wi-  
nia zrobic podawio - zamieszkanym w Miasa-  
wie do komisarzy i wlasniego Cykuta i  
iunych i Miasach do Pospicuta lub i Surmi-  
stra me i wiauch do myta.

Do podania winni hyci opis kam-  
uajstku w ktorym wyrazic obowiazany  
i tnie i Kurisko, zamieszkanie i w po-  
sob obowiazania.

b. Mjakiij i tami pety konw i i jaki pod-  
awaj.

c. Czyli powna mapstka w rubromisic: ja-  
ka hucum wa zaprawenie karstow i w do-  
waj.

Opis takomy droch i wiaductwo i pownie-  
cluch powni adera, dalij komisarzy Cyku-  
ta i Magistrat i Miasa, lub i Pa-  
reliwie i tami jrdi x powniocy, wa







Kawie czarujm skryplow kanaryz, nadmus  
gicj z czarujm skryplow adriela. pta.  
czamni poblewawic.

Oddzial  
Obyczej Komisji Centralno-  
Licencyjowej

Pod oddzialem Papierow publicznych, wsta  
ralisimj paktu papirny tu kominowal na maje  
dawny wymiowal, tutaj puztorowmy wa  
rynie piskow, clyntadowy ze wygladu cemi.  
czubowyni, dla pojcia casosci.

Wtedy miedzi puzwai papirny, walnyda  
wzrostu niz czubowal ketygo one puzwa  
ty puzseba ukasai puzwa, dla clyntow i wa  
klynie puzchawany wazgo, w amiaz, ro  
sinow, kobyi losur puzwa ketye ketye wsta  
puzchawic.

Dlug w amiaz ketye clyntow ad rosio.



na Polskii

Przez kowunenoga, w Petersburgu zawarta  
15 27 Chyrenia 1794 Chy Drowy Rosyjski  
thi i abudoyacki zobowiazaty sie, oddzielnie  
swac i wyptacie wszelkie stugi b. Prussy  
pochodity Polskiej i jej Krola Stanislaw  
Augusta. -

Druzgi Prussy pochodity Polskiej byly dwo-  
jakie to jest pochodzone z publicznych, po-  
ryczek w Holandyi i zaciagniete mow-  
uport krajem. -

1<sup>re</sup> Wiaz z zalogowaniami procentami  
wynosily x sp: 13, 000, 000. -

2<sup>ie</sup> Dostawczych walizata zalogowan i ob-  
ty Cywilny i wojennyj wynosily stolych  
pob: 2, 000, 000 wiczyty wyliczeniomane. -

Druzgi zai krola Stanislaw Augusta  
na swaczasow w francyjskiej kawencyi na  
x sp: 4, 000, 000. -

Druzgi Holenderski podzielanu zowab

na 10. ročných, cizici a letných po  $\frac{3}{10}$  praxij  
ty na sibič dvory Rusyjski i Ruski m<sup>o</sup>er  
nie  $\frac{4}{10}$  zas obaga i casy incomplicuridawa.  
my drug Pracy prosperitij zobawiazaty s<sup>o</sup>  
zabracie w ramyguu domnika wryskku  
tery dwory.

Co do obawow herda, to fundacjone ro-  
kawy na 5 ročných, cizici a letných po  $\frac{2}{5}$   
praxjadaty na dwory Rusyjski i Ruski a  
 $\frac{1}{5}$  na swar a kutyjadki.

Petych drugow ualirany jenure pumya  
dworu lenizistaw Sarkim, sywanu krolu  
Dyaglugaska III Karubowi i Kramu.  
um po # 2000 na sejnie cietm wocypu  
wypurow 1798 roku wuawawu. - tudaw  
pumya illa cietki Prca Karola Knia  
rietki Sabaworkiej - Carigwan na  
praxjadek smieru oja, puzer sejnu  
Gradowiski 1793 roku # 2000. - wawani



wypracowano, z których wyjechał, po 1/3 trasy  
 chorony na siebie przyjęty - to skauwitis-  
 ko otoli nie pierwiej wyjechał do trugi  
 spacie, a i po iich macziburmanie do ex-  
 go wypracował zarobek karnierza  
 Szub Prorow ktora 12 maja 1894  
 w Warszawie zabrała w 1890 ukau  
 cypta wyje dacie.

Wtedy okazało się ze pranyse drugi  
 uprzej wspomnianych pierwiej wypracowy 20p.  
 bi, 0.25, 10p. gr: 11/2 z których wypradto. -  
 na Pranyse i Pranyse pa: 20p: 2b. 905 484, 11 3/4  
 aca i kustrym " 7, 214, 034 1/2 3/4. -  
 Pranyse napracita Pranyse, erje, i gotowia-  
 wa;

Pranyse pokryty Pranyse, erje obligacya-  
 ni i Pranyse (Berlińskiego karnierza i Mor-  
 skiej; Austroja pod wypracowita na wyje  
 obligacye karnierza i karnierza.  
 W krotce zmienił się skauwitisy i u-

hrocioniu Księża Nassaukiego a ojm.  
francuzyeh, drugie rozumie proteauye tak  
Księża de Saus i Austriji jak i francuzie  
juzi to wa rzecz Przdzi juzi na ich pado-  
mych.

Pnie. wujny 2 1805 i g. szary sie, xrodtem  
rozbezanyeh proteauyi unieklauitir krapi do  
wzadu Księża Nassaukiego. na rozumy  
to rozraz dacharscu, zajcia nabroy i t.p.  
na jorzechy wojka i krajie.

W tai parobos atug krajary chidasy sie  
na remustauy i remustauy i remustauy i  
ukromauy, robata Kaminyz Lepidilauy  
na dekretu 213 Maja 1808 roku i 16 Maja  
1809 roku D. S. K. M. E. I. 1. 236. 261. do fran-  
cuzie i a chaleruoye ukromauy i remustauy  
realizowci przez propozicie vrobly do Księża  
Księża Nassaukiego dacharscu.

Porozumien Dekretu 2 26 Czerwiec 1811 roku  
D. S. K. M. E. III. numer 385 dacharscu i a chaleruoye



cytując Komisji wzięgnięta rozstrzygnięta do 4<sup>tych</sup>  
Departamentów ad Ausburgu przybyłych.

Przedmiotem rozstrzygniętych przedmiotów, dekretem  
oskarżone, bieżące, tytuły, iż, stryżarów i karbowanych  
wymaganych, a także i stryżarów wymaganych, tu  
dacie se znowu i wyprzedzić politycznym.

Sedukcją i przedmiotem tej Komisji  
formułowanych, wyjęte rozstrzygnięta irackim celowni-  
cym wojenne - które usiły do odwołuj-li-  
kowiłangi, ale oraz do tego kończymy czyli  
proporcjonalnego rozstrzygnięta, prawnym wymy-  
słach obywateli gmin w odstaniu.

Drugim rozstrzygnięciem Przewodnia Wassau  
skiego - o którym wyżej - pomówiłem się po-  
nie kanonicego, Bayaniska 20 Maja  
1808 roku, przez którą Przewodnia Przewodnia Wassau  
zamiętego zobowiązał się wypłacić  
Madamie Francuskiemu 4000,000 franków  
i banach, 10,000 franków i procentu 5% na  
potrzeby wyjątku Francuskiego przewodnie



po traktacie wiedeńskim, a także do sporobienia  
pewnych w rzeczach prywatnych - a także  
Cesarz Franciszek I. odzyskał Królestwo  
Warszawskie i powiaty powiaty w  
wielkości tak widać w sumie przenieśli  
43, 465, 220 - a procentami 4,000,000 franków  
wynagrodzenia a natomiast król polski  
Król Warszawski otrzymał z tego do skar-  
bu francuskiego 20,000,000 franków w złocie  
10,000 franków i 200,000 franków w papierze  
na 100,000, które obyte realizowano, a także na  
Hispanii wziętych i przesłanych wziętych  
złotem.

Samobójstwo Napoleona Bonaparte skut-  
kiem traktatu Wiedeńskiego 1825 r. stało się  
obecnie przedmiotem nowo powstałego  
i nowo kierunków D. K. b. III 1295.

Abonament pro wyprzedzeniem przez  
Pana Komisarzy Komisaryjnych, polsk.





Wskaz, do upolnij zimmu rramu oblieni  
 slacy, zapowta melnata rramu tymeroso-  
 nego krolstwa z 2 Października 1815 roku.  
 Wskazyjea tymie kamiasowu erygi  
 Kamnuzi Likwidacyjnij potrzeb, i wrodki  
 do rozfoarcia drzastu przygotowanu  
 erygi, ktore przegatniej poligony wa aben-  
 wami i<sub>2</sub> zmytklieni wrodki aini i co-  
 drajami wialkich stugow i aktywan  
 Pruzkna Wawrsanckiego twarzi na  
 wrajennu widny wadami Pruzknu  
 Pruzykiniu austroyackiu a Polkini  
 przyjinowania lub wyjednania rozuaj  
 tych przedmiotow adminis: sadanych z  
 podzieln kraja Pruzkna Wawrsanckie  
 go i z traktatu Wiedenskiego wyjednany  
 jacegoz.

Niekieba tu partarsai ze przez  
 Wajcu, 1817 roku i sijn wark, mosci Kluz-  
 koro wawrsanckie wytkawianu zorko









i a laralety, anagaryny, podwody, padrow =  
 unytle transportu wazkow i t p. wznosicy  
 p. 20, 000 000 r. p. minierow  
 Pasa pomoyne traktaty u. s. 15. rok. P. P. 18  
 II 336. p. 18. rok. d. 17. rok. wazkow do  
 tyzgec na d. 17. rok. to p. 17. rok. Krolu Koni  
 suma Augustu Pracy propolity, Polakij  
 i na 17. rok. to p. 17. rok. Krolu Wawranow

90. —  
 Takie warunki jak przy obywatelach obor  
 wazek unytle, p. 17. rok. p. 17. rok. Krolu  
 17. rok. P. 17. rok. 17. rok. na 17. rok. p. 17. rok.  
 17. rok. na 17. rok. p. 17. rok. Krolu  
 17. rok. 17. rok. 17. rok. 17. rok. p. 17. rok.  
 17. rok. 17. rok. 17. rok. 17. rok. p. 17. rok.  
 17. rok. 17. rok. 17. rok. 17. rok. p. 17. rok.

Co do 2. Pasa Krolu p. 17. rok. na 17. rok.  
 17. rok. Krolu p. 17. rok. 17. rok. na 17. rok.  
 17. rok. Krolu p. 17. rok. 17. rok. p. 17. rok.  
 17. rok. Krolu p. 17. rok. 17. rok. p. 17. rok.



go rzych, wiadom w do aktywan Pwischna  
Wassarskiego D. S. II. 336.

Co do wzajemnych pretensyj Wschodnia  
Wassarskiego i Francyi umiortwiana rozba-  
dat arty. dodatkiem w Paryżu. 18/30 Ma-  
ja 1814 i 15 roku Specyalna Komisya  
oko krajowych Komisarzy do uporządkowa-  
nia tychże pretensyj - w 1815 roku  
wypr. był do tego celu exassu, w czasie  
produkcji rozba. o bawiarisop.

Każdemu co do pretensyj wstępu kor-  
dymu Polkiu a Corardymu Kros-  
syjskim ustanowian kamitet w r. 1814  
1817 roku dla ten subrymar egumwii  
do punki kamerya Zub Prorain-  
traktatami Wiedzijskimii ustanowio-  
na, wnikawicy swajego darsia.

Kamerya bawiarisop, Prorain, prosie  
Kawsta najwyzszej instancy zachodza



trudności i samowola czynności - wtedy M.  
Cesarz i Aleksander rozkazem proklamacyjnym  
przepisują, w jaki sposób ustrzeżenie się, które  
też dwojgu przepisy. —

Wskazując tego samowolę rozkazał się ich  
mocy:

1<sup>o</sup> z Dworem Pruskim w Berlinie 10/22  
Maja 1819 roku D. S. VII, 371. —

2<sup>o</sup> z Dworem Austriackim w Wiede-  
niu 17/29 Czerwca 1820 D. S. IX, 3. —

3<sup>o</sup> z Tytułem choroem w Wiedniu  
dnia 10/24 Lutego 1825 roku. —  
4. Wymca

4<sup>o</sup> z Tytułem choroem w Wiedniu 21/29  
Kwietnia 1825 roku D. S. XIII, 98. —

5<sup>o</sup> z Sankim w Wiersawie 2. 4/16 Wier-  
nia 1828 D. S. XII, 324. —

6<sup>o</sup> z Pruskim w Wiersawie 20/29 Ma-  
ja 1830 roku D. S. XIII, 158. —

Przez kamurę, pierwszą, abse-



dwie strony wziętych z przedsię wzięcia do  
rozdziału węgierskiego i z przedsię wzięcia  
pozbawionych z każdej strony węgierskiej  
ich przedsię wzięcia.

Kamienica, 23 przedsię wzięcia i z  
ogólną zasadą: z przedsię wzięcia do rozdziału  
węgierskiego, z z tego do przedsię wzięcia  
z każdej strony węgierskiej i z przedsię wzięcia  
przedsię wzięcia - w tej kamienicy jest mieszka  
właścicielami węgierskiej kompleksji  
uniwersalnej

kompleksja była opłata kamienicy i z  
wielką kamienicą położoną w domach Dub-  
sce przez kamienicę, a w kamienicy w ko-  
municacji.

Miriam opłata od rydelt i z nas  
domowa, w której mieszka z z po kamienicy  
przynależnych urbanizacji przez Białą  
i Lustrzacki r. 1798 i przedsię wzięcia  
utrzymanie wójtów rydeltkich.



Przedmiotem 34 i 44 kamracji były  
zwierzenia sędziów w skutki nieporozu-  
mień w obu krajach sowieckich i sądownic-  
twostwa Polskiego, Litewskiego, które w  
exemplarzu traktatu pokojowego i sądownic-  
twostwa w przedmiocie saskim; Litewski  
dający przedmiotowi wiejskim Krolakom  
i Michałowi Borkowemu, jako do sądownic-  
twostwa i sądownic-  
twostwa w sprawie ich przedmiotów, przed-  
miotów, w latach 1885 i 86 w sprawie extra-  
dycyjskiej kamracji de procytów i w sprawie  
Litewskiej przedmiotów wiejskich do wstę-  
pności i Galicyi zachodniej i Cyklistów  
Litewskiego oraz ich wiejskich.

Przez Kamrację 5<sup>to</sup> Przedmiot  
sędziów Krolakom Polakom i Litewskim  
przedmiotów wiejskich z awansów  
przedmiotów - przedmiotów wiejskich  
Krolakom Litewskim i Litewskim.



Przez Fryderyka Augusta a także Prząd Pa-  
łki wypracui 3,500,000 ryp. w listach zarho-  
wanych biotyeh. —

Naukowemu Co Prząd francuski od 1830  
pod od 1 stycznia 1830i wnikliwych dobru i kon-  
putatur naujadujacyeh niz w Prządach  
Polskim ualicyeh do instytutow francu-  
skich a uatomiast Prząd Pałki wypracui  
9,000,000 ryp. w listach zarhamnych. —

Rozochara jezace konuweriija z Prząd-  
dem Francuskim, licuta pramimo trak-  
towania wrotach 1834i uie prapzata do-  
skutku. —

Co do obrachunku amory krajow  
Narum a Curatorum Pranyjskim i  
po zbilansowaniu okarato niz na drodze  
Pranyjskiej pranyjska 48 ryp. 63,980,141 i 3  
wyprate, tego drugu, ktory procentem  
4% za lata 1831 i 2 rozhat do 69,105,034 i 13  
podmierzony, a dla rozkroglowia do 69 mi







protva, emim uadisytorci Krasbouyeh posthuw  
Ks. Namick. Krasbora i 19 Lipca 1825r.

! Poshanowicim to do spiermika Seaw  
Tawu do bathowego 255 - zobacz D. Ks. W.  
Warcaw. M. 1825 roku 85 Krasbouyeh  
Wodki do pryncypialna kampanow  
wrazymyeh, uadisy Krasbouyeh public.  
a pryncypialna protwuzji zepoki Ks.  
Warcawickij i do uadisy emim uadisy  
Ks. Krasbouyeh spiermika i uadisy  
zepoki polamim 1821r. !

Uadisy emim uadisy protwuzji  
pryncypialna i kampanow i Berlinickij  
1819 roku i Wiednickij 1821 roku wy-  
stygajacyeh, uadisy emim uadisy, protwa-  
uadisy emim Namickij Krasbora  
225 Maya 1824r. i 19 Kwietnia 1825r D.  
VIII 426 IX 105 zreszta i grad.  
edw, ktora u kamplim 5 Oktawim

większością, która służyła, i miała wko-  
nać wbić obywateli do obywatelskiego rozpo-  
znania, aczkolwiek i urbanowiczów do-  
gę krajowego z epoką rozkładu Pruskiego  
clastryalnego ksi. Warszawskiego i Par-  
dy Najwyższej tenczasowej Łęgi.  $\frac{1}{2}$   
kwa do 1 Czerwca 1815 r. Ma kłocić pro-  
fiscane wotaty, wstępowania, co do  
pięćmiesiącz, trzech epok a 24 Hyperum  
1824 r. a wcale obywateli  $\frac{1}{4}$  Czerwca 1832 r.  
D.S. Dadałki: 246 i 282.

— W maju 1824 r. Arząd wkrasat archidie-  
mytarnia do 1 Hyper 1825 roku celum,  
zablikiwidowania proburyi Królowi  
Warszaw D. VIII, 426.

e Monary Dekret, a  $\frac{10}{22}$  Czerwca 1824  
płacić doznada listami urbanowiczów  
dowady kamunizacji Centralno Krowi-  
dacyjnie — jura wydatki  $\frac{1}{3}$  majce na





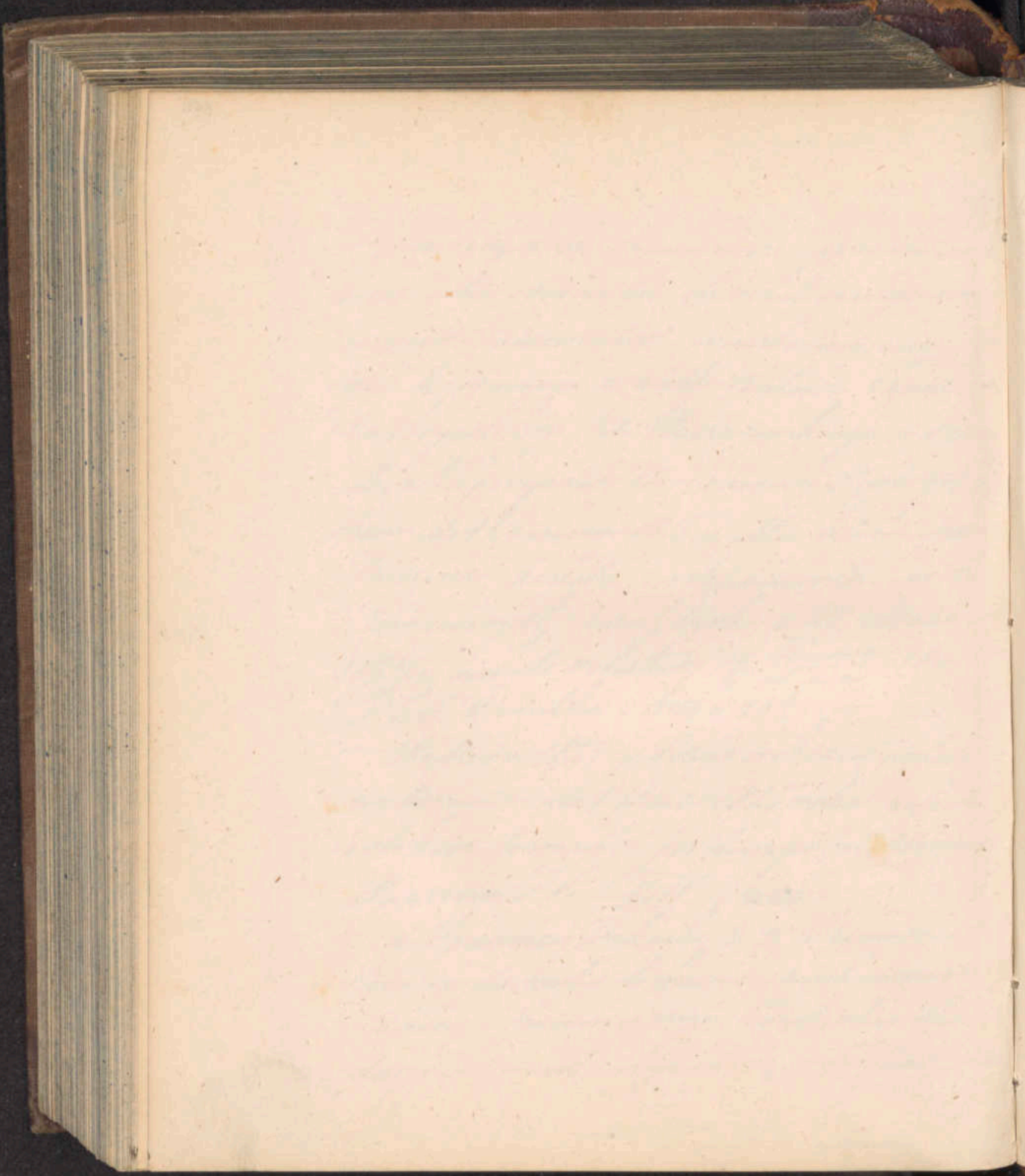





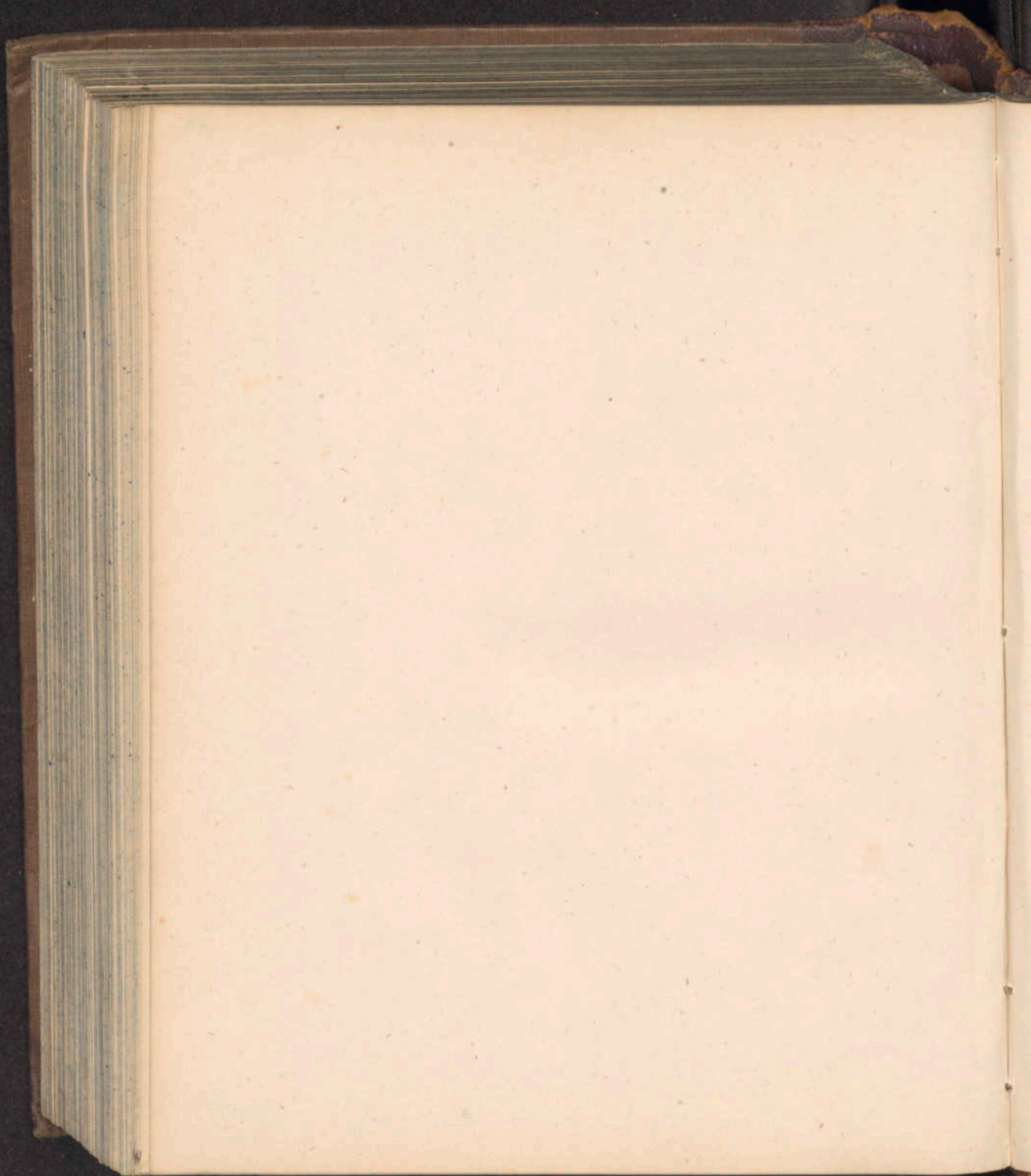





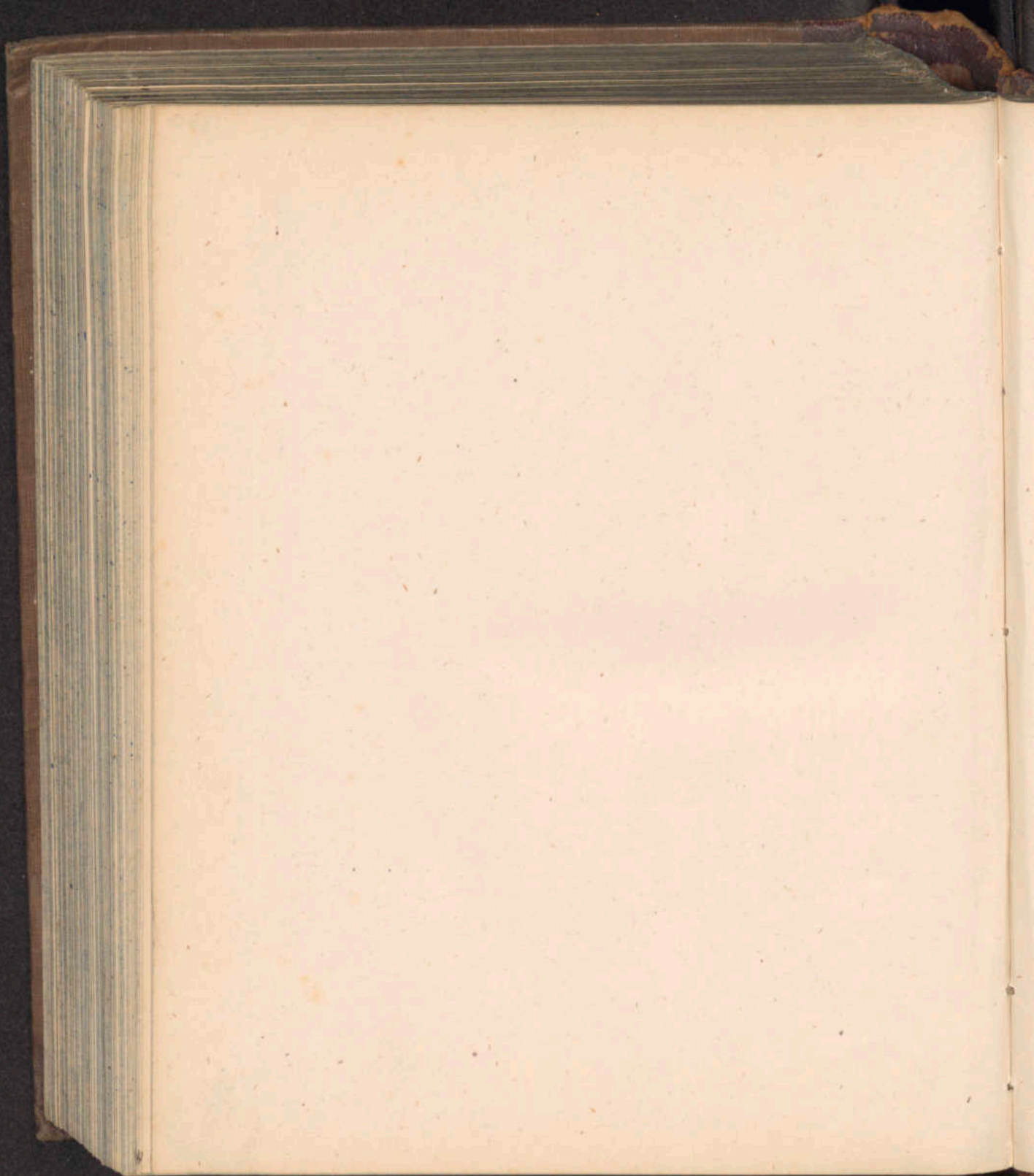





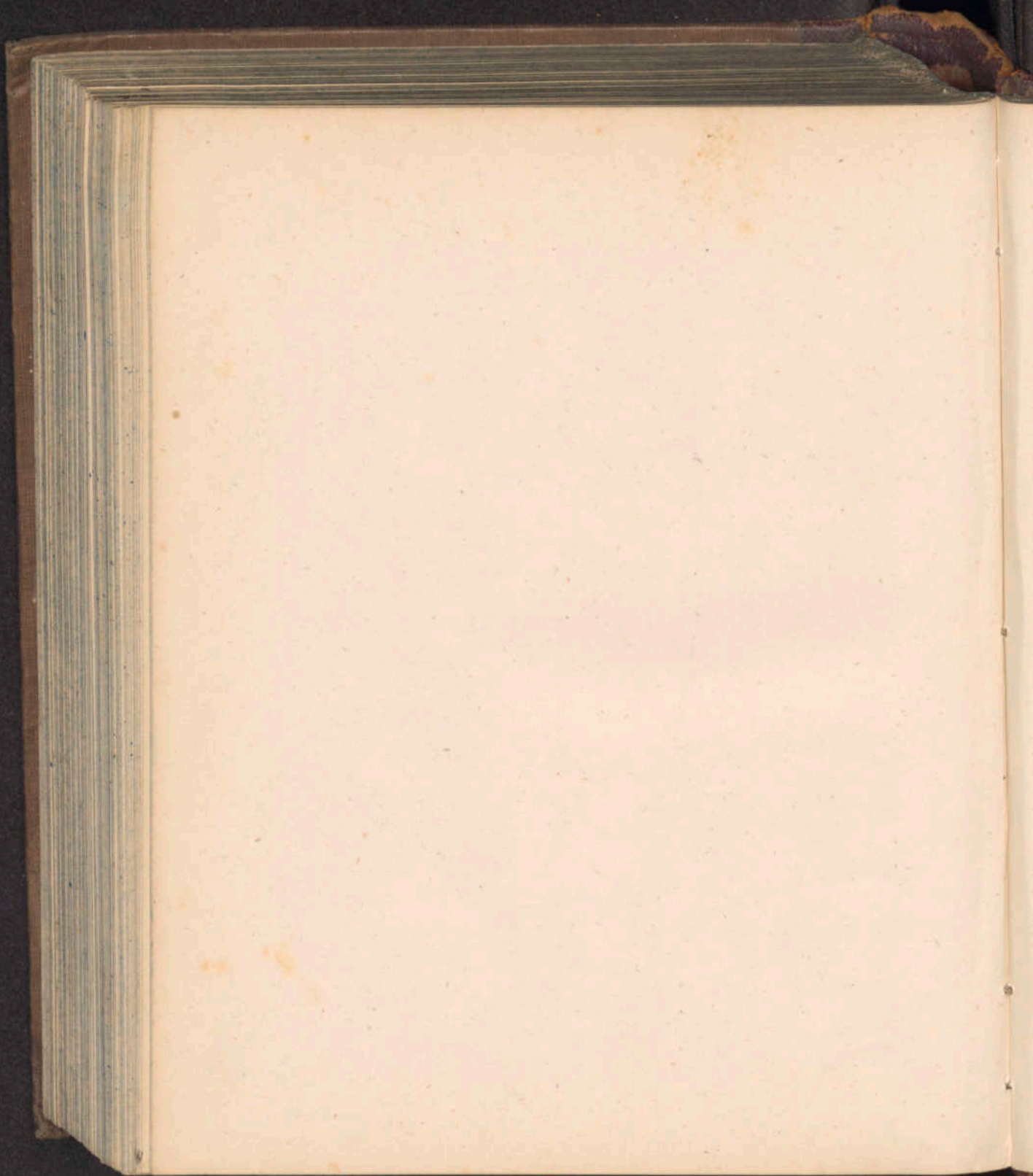





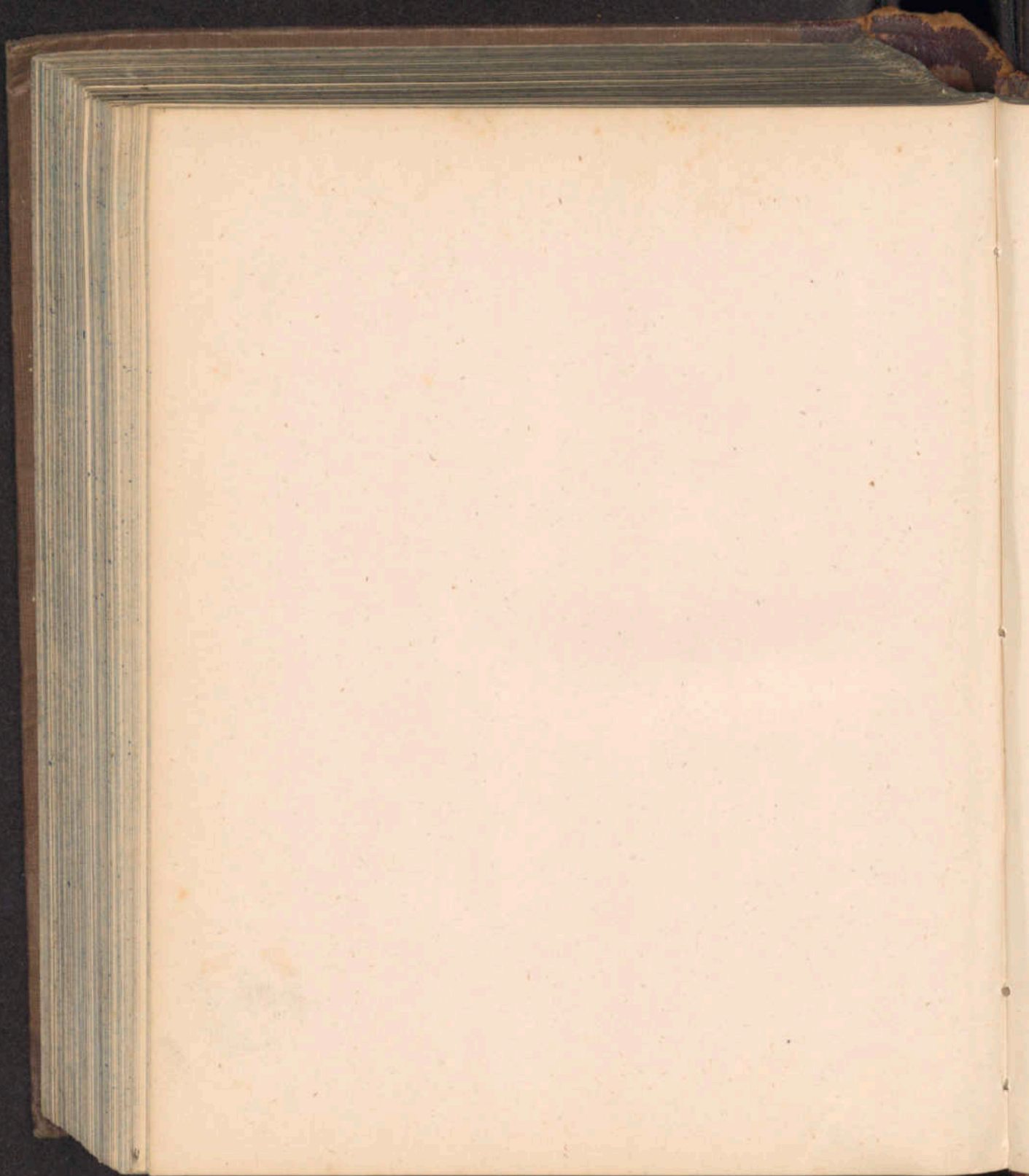





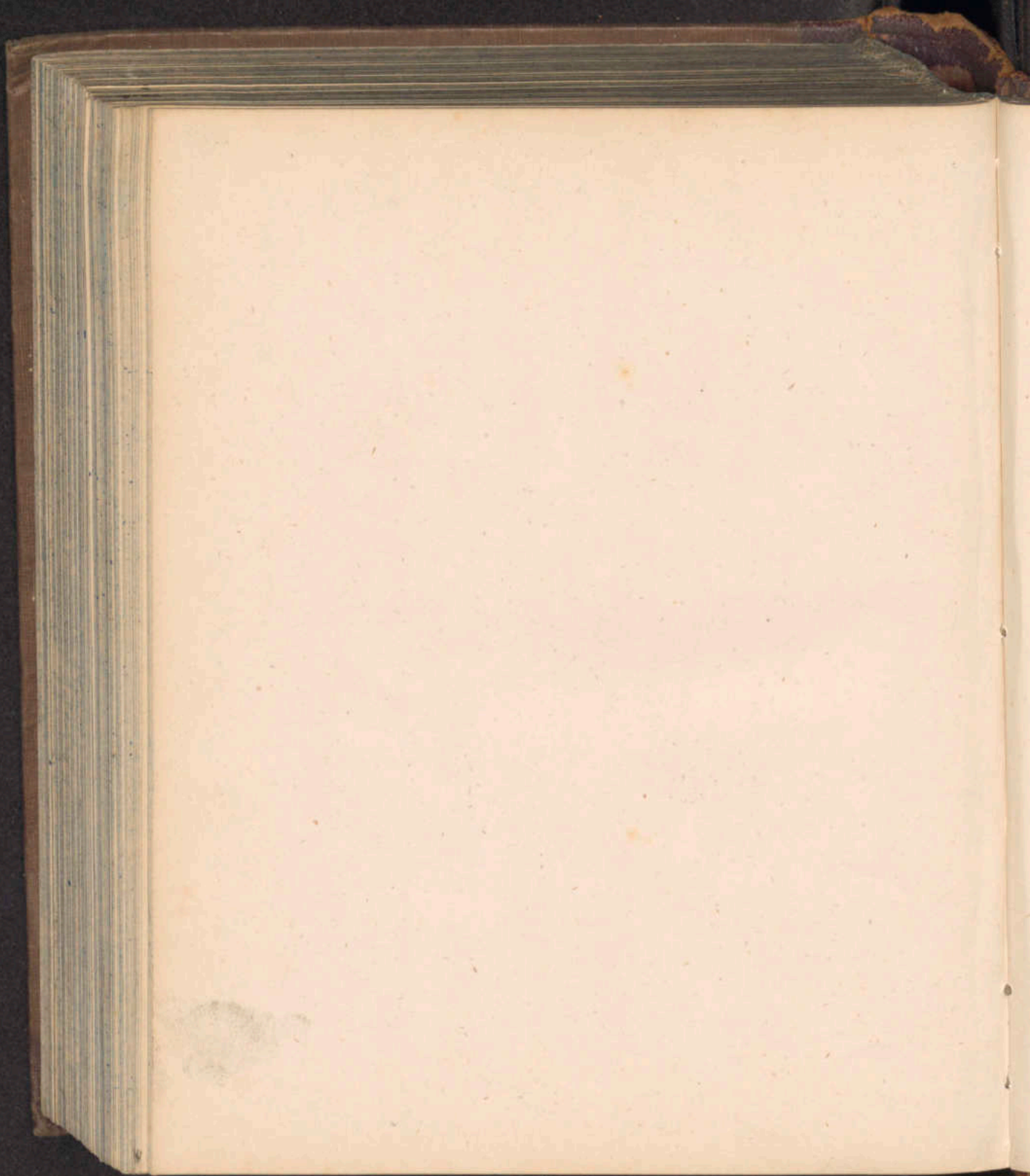





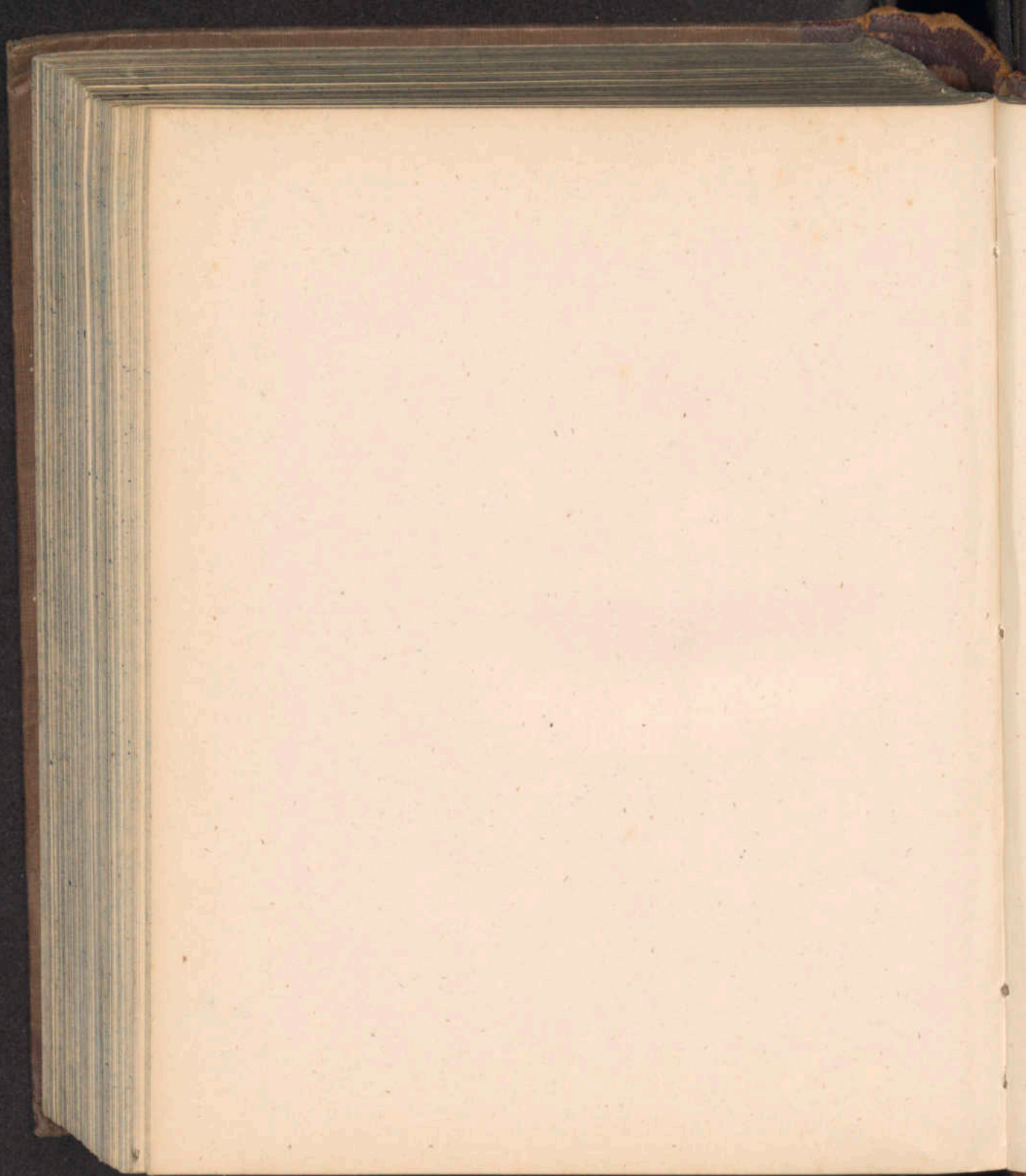





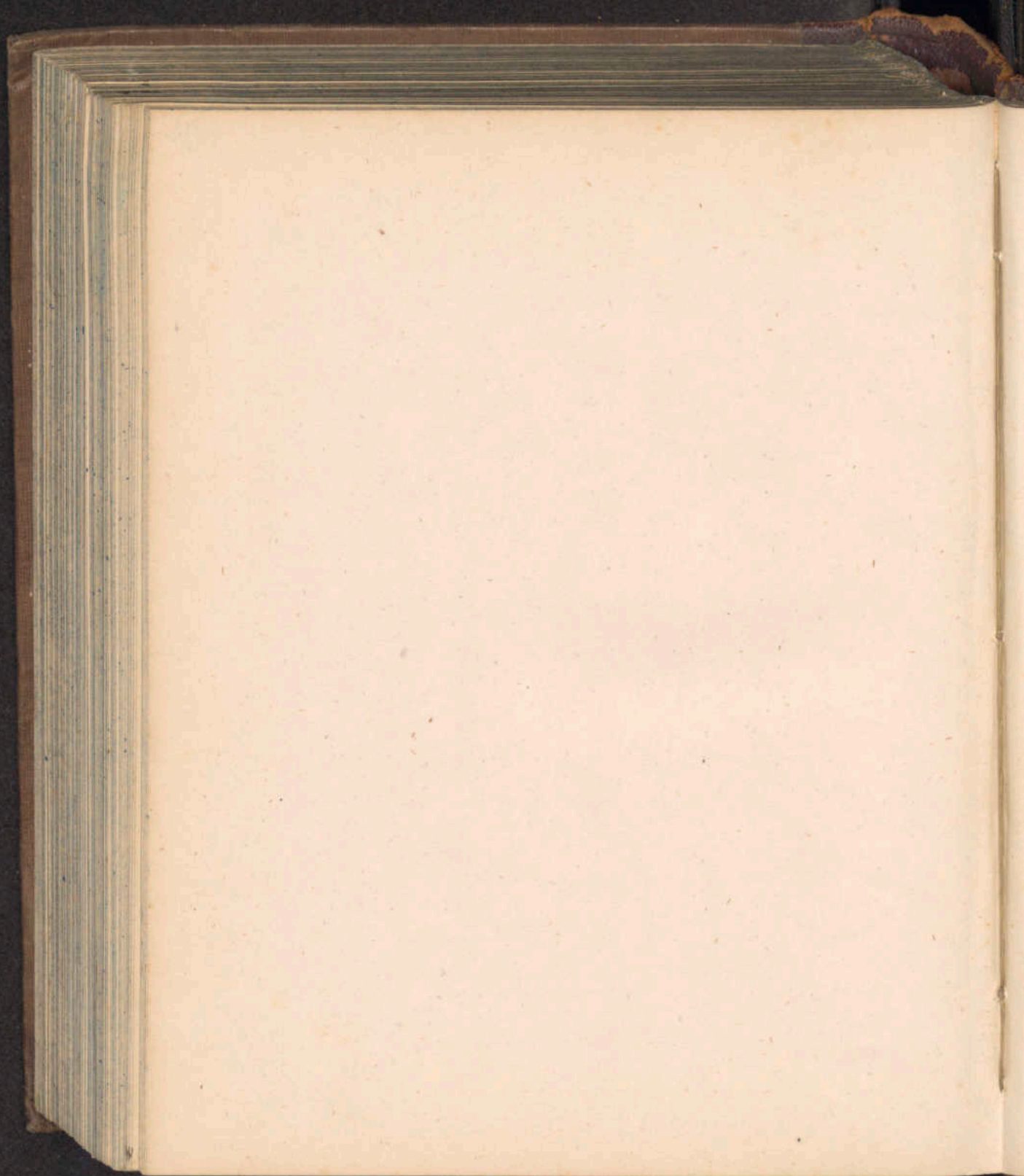





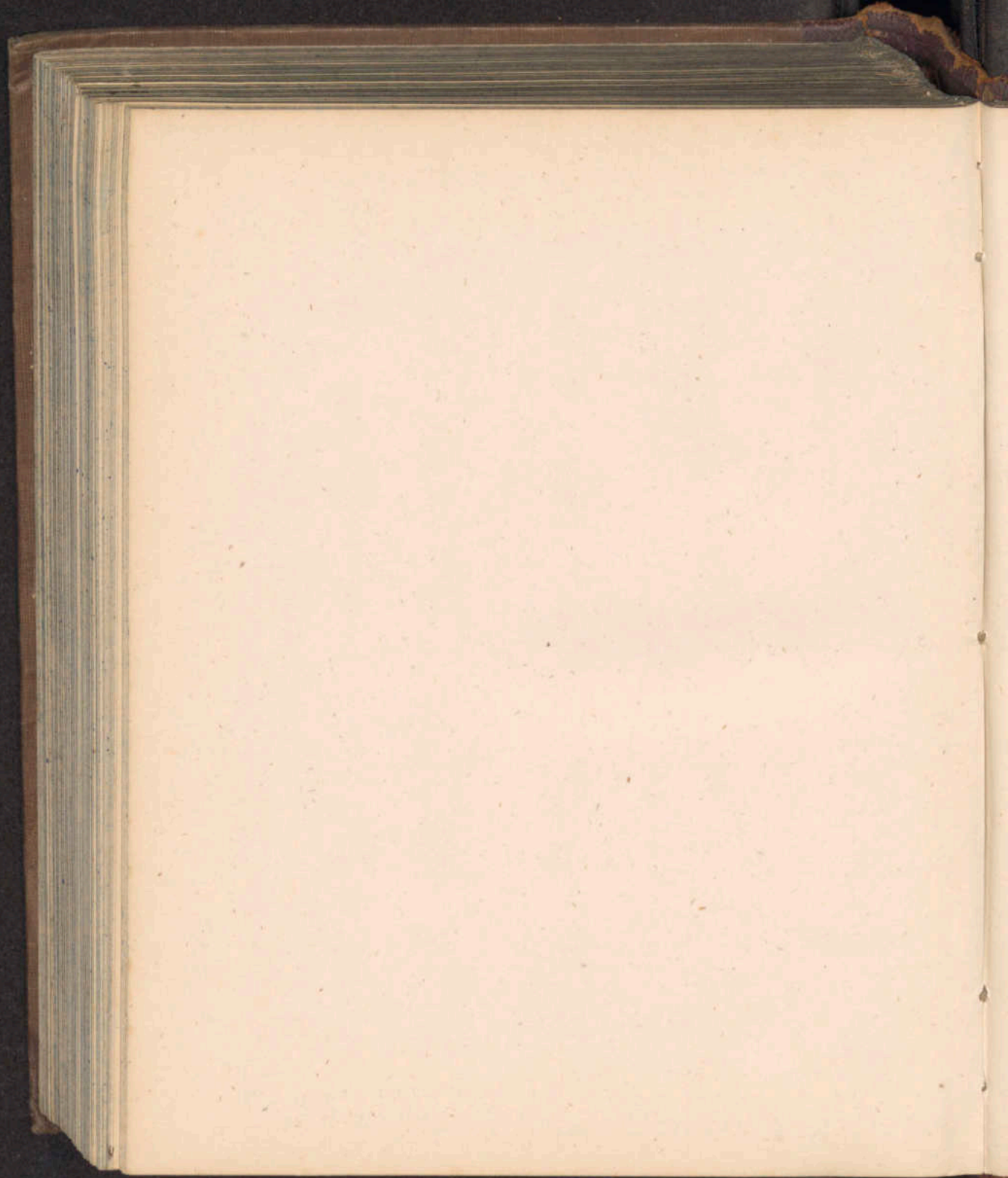





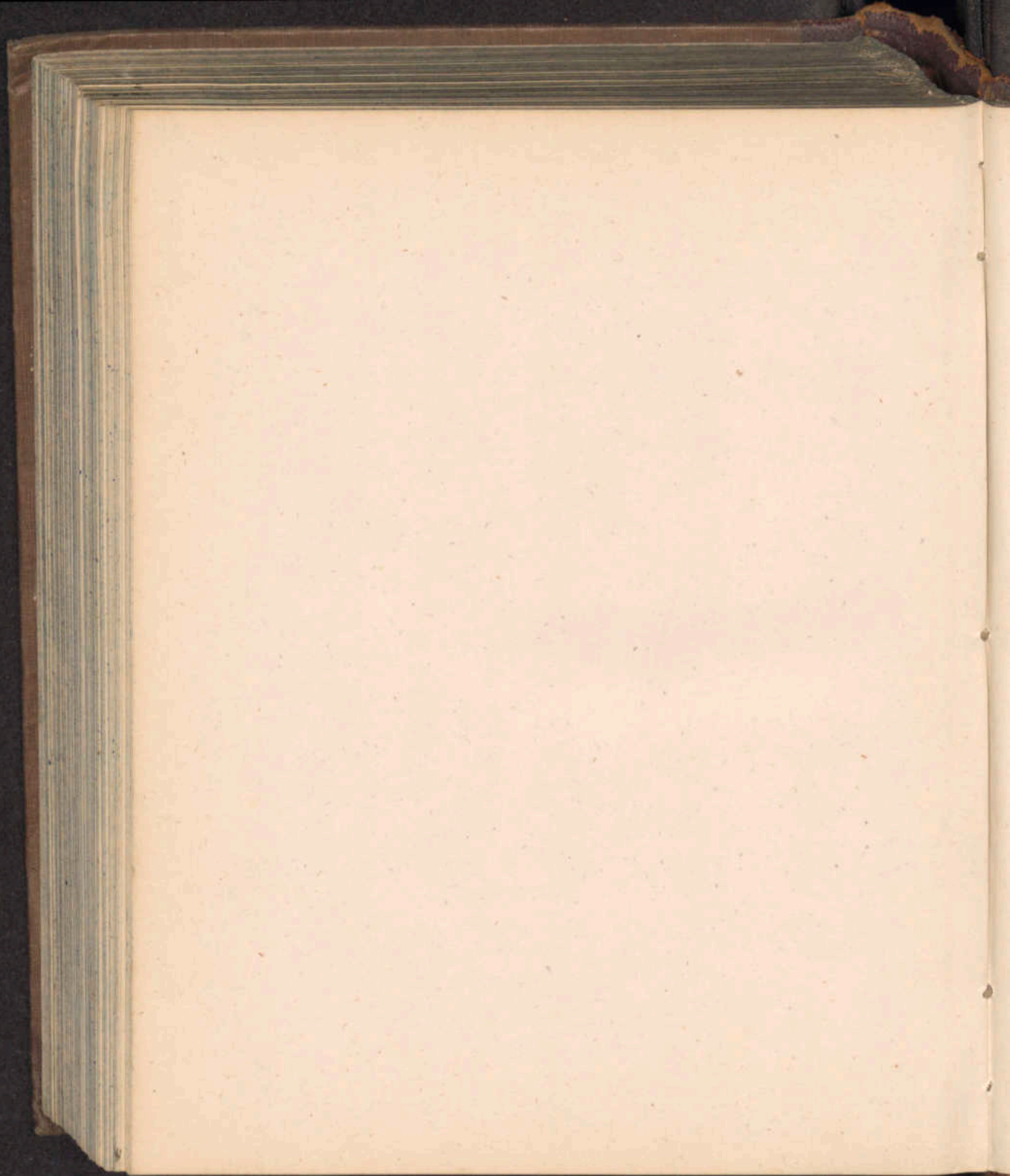





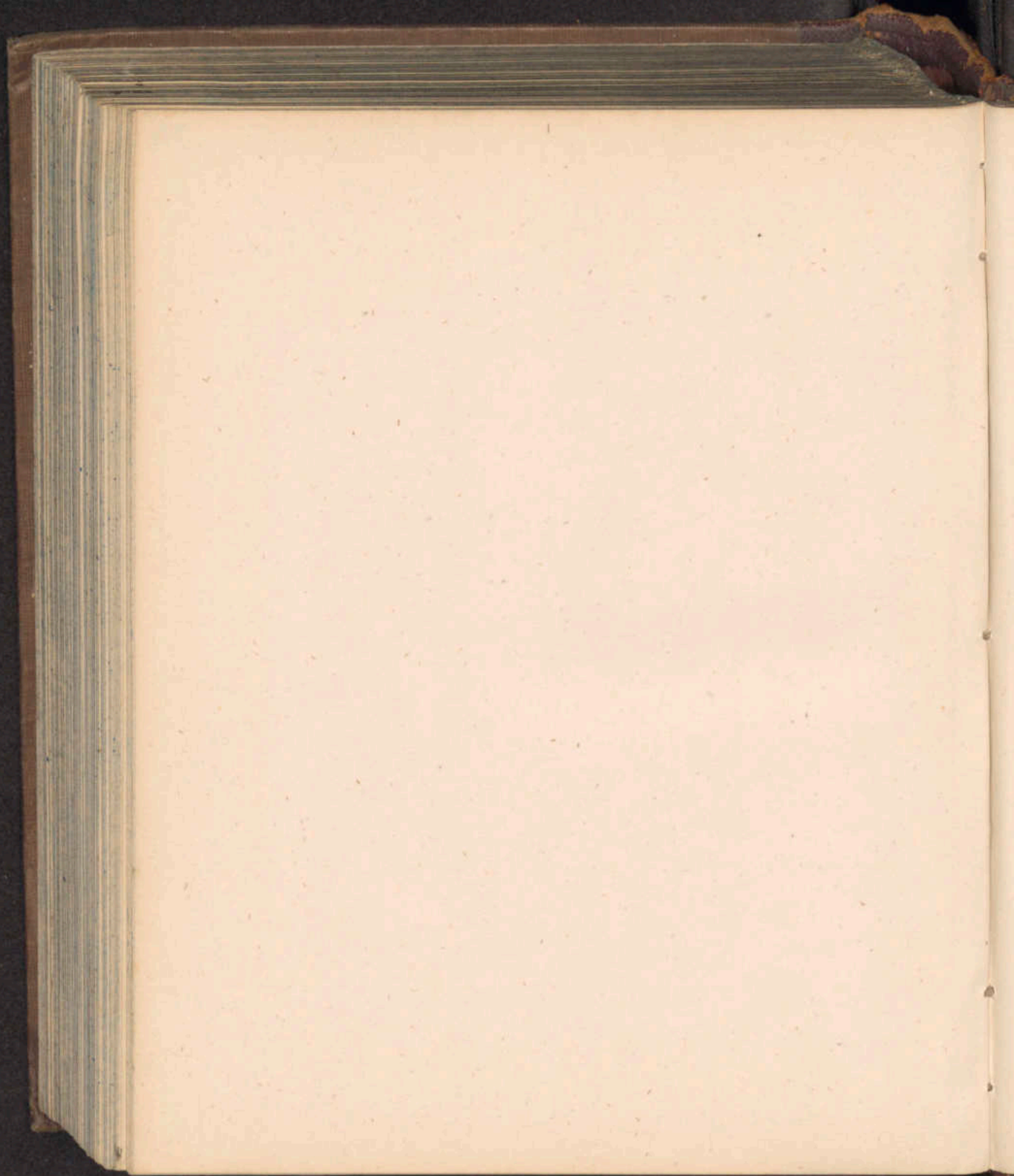





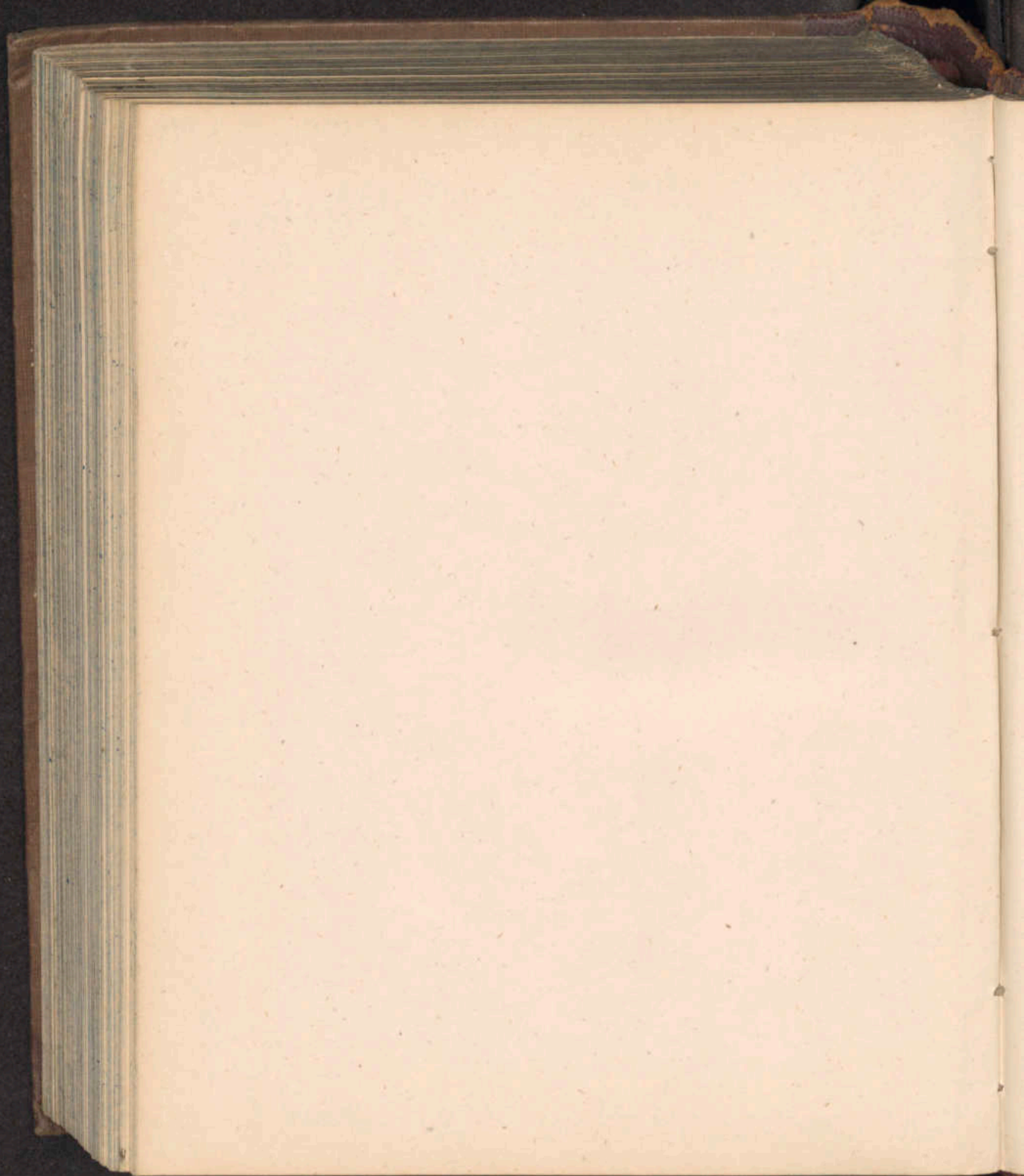





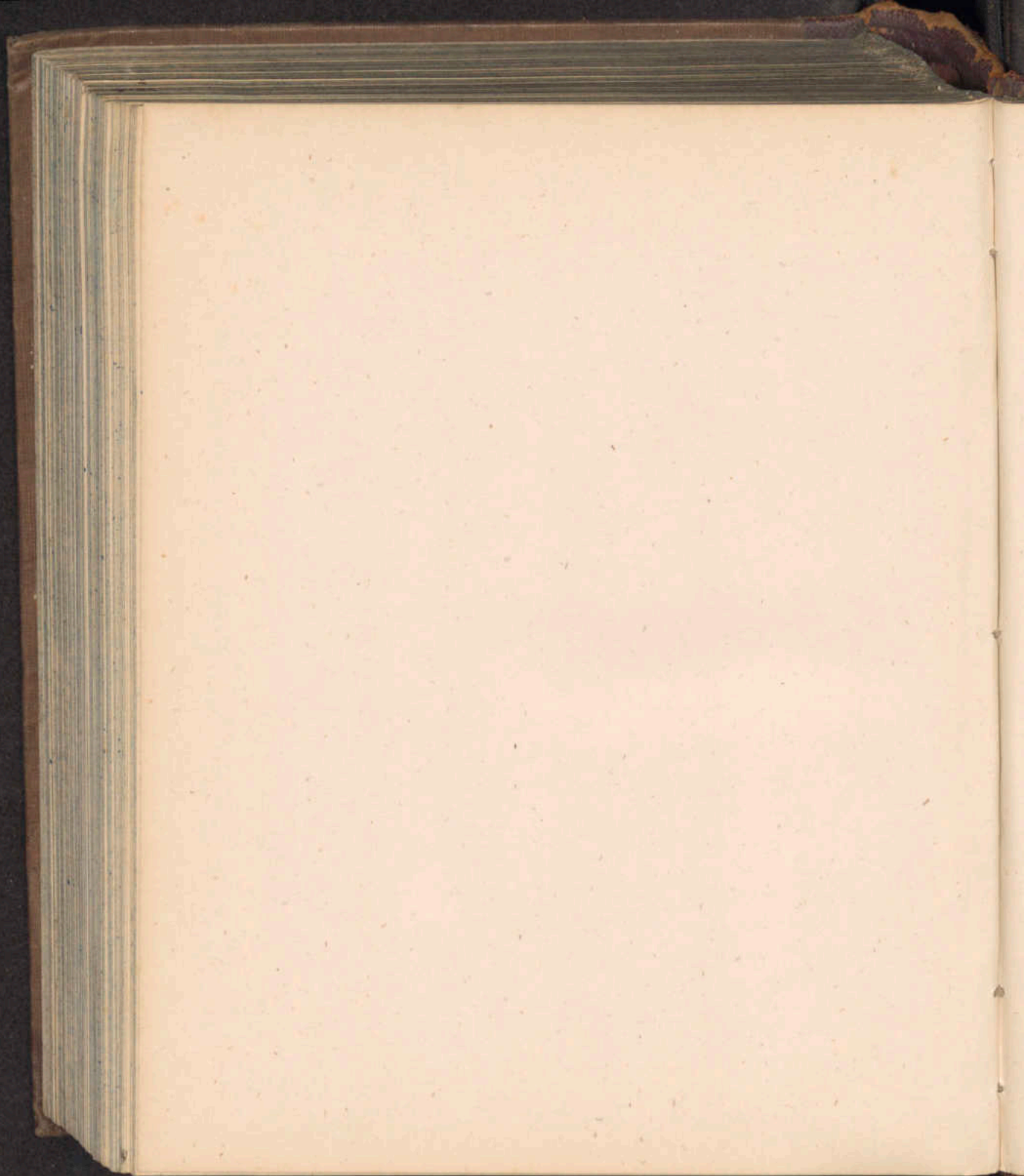





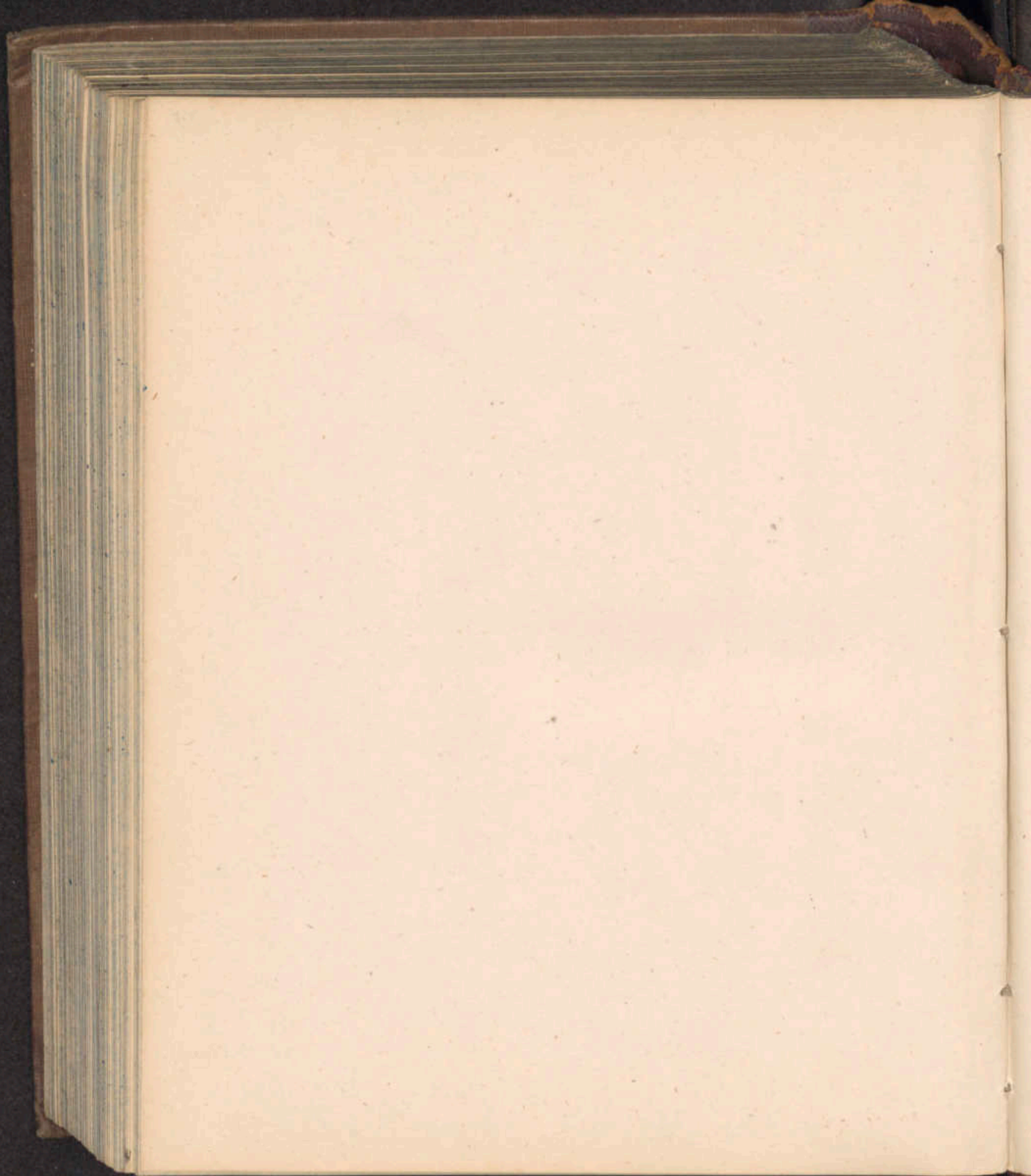





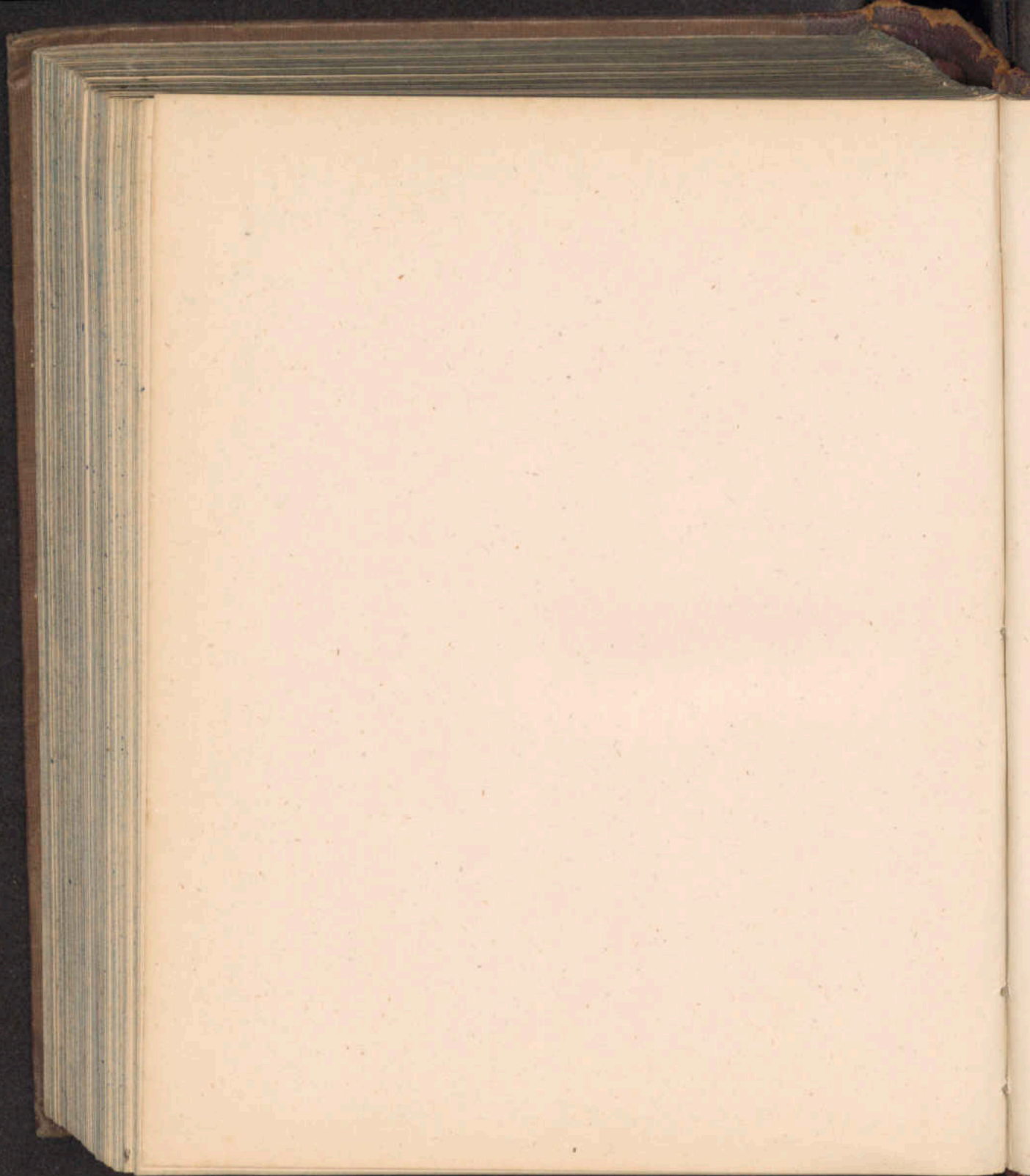





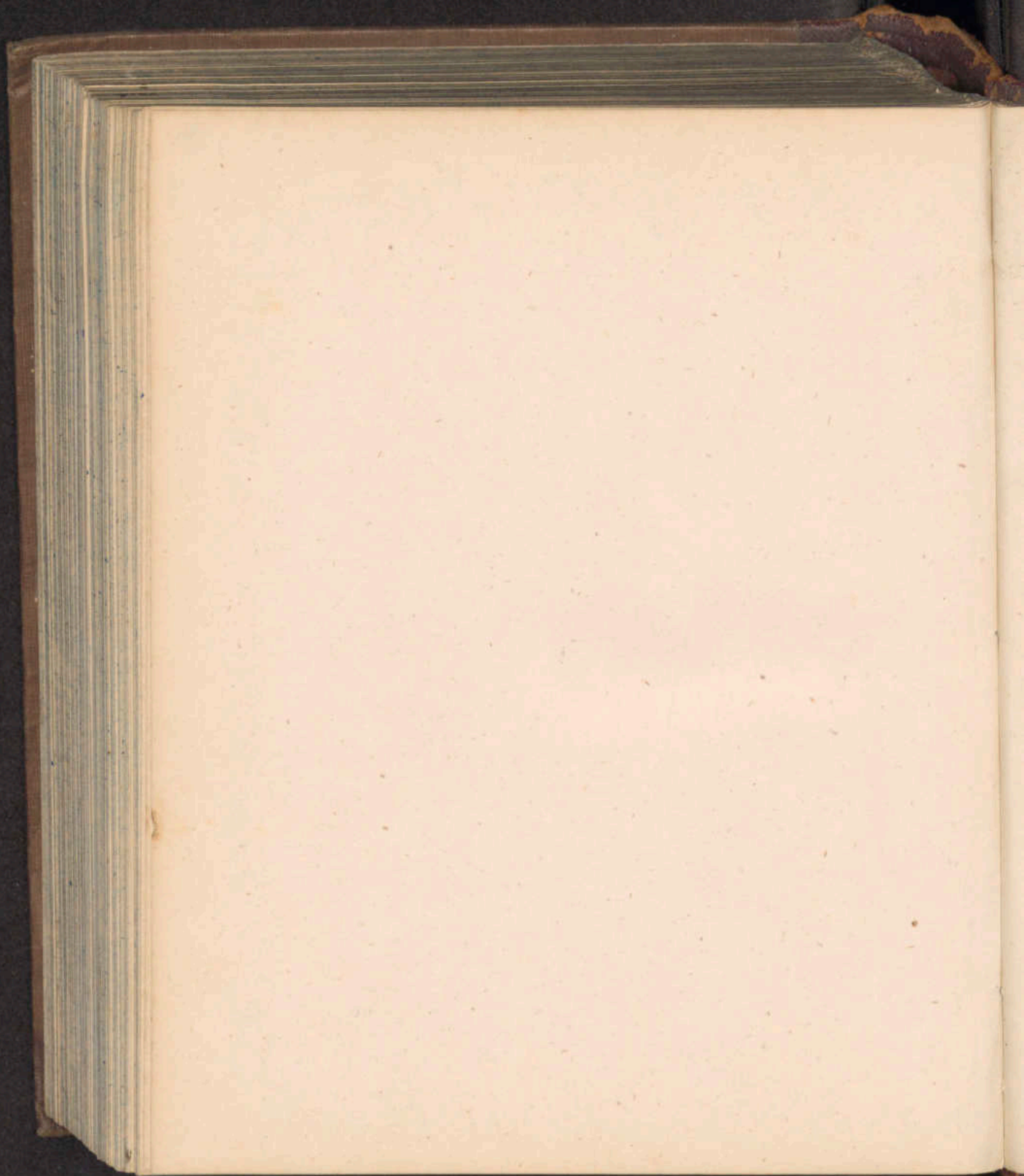





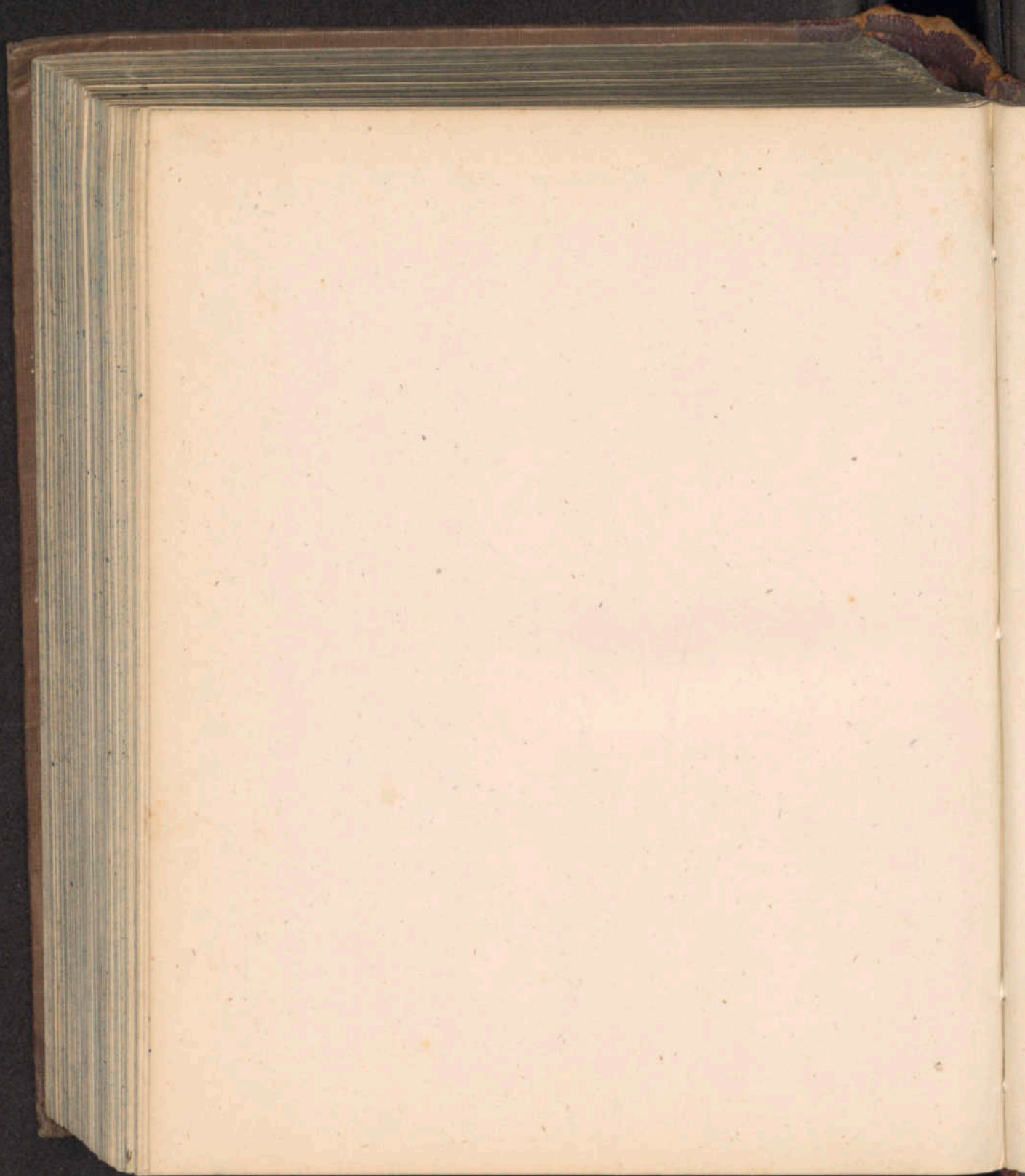





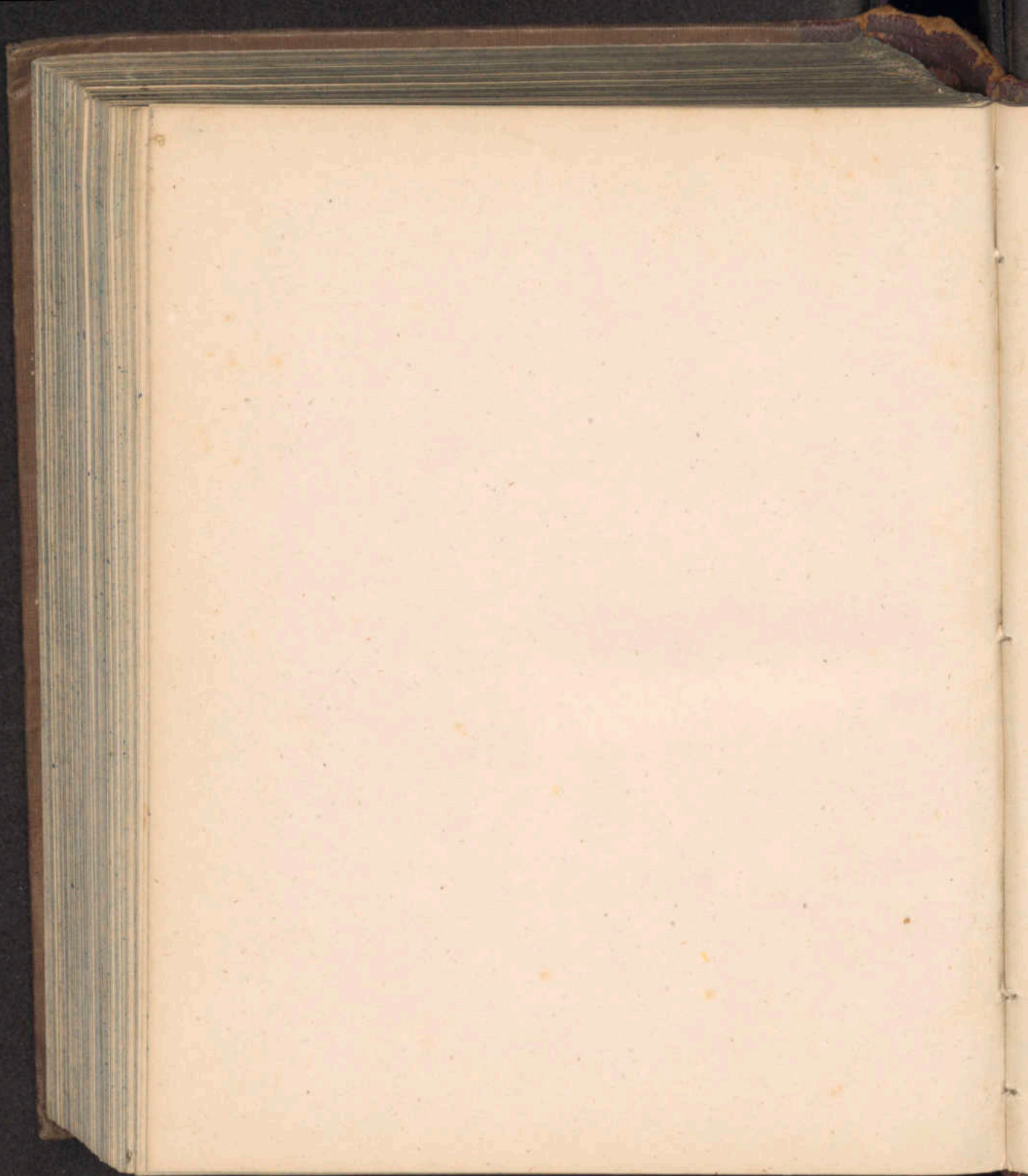





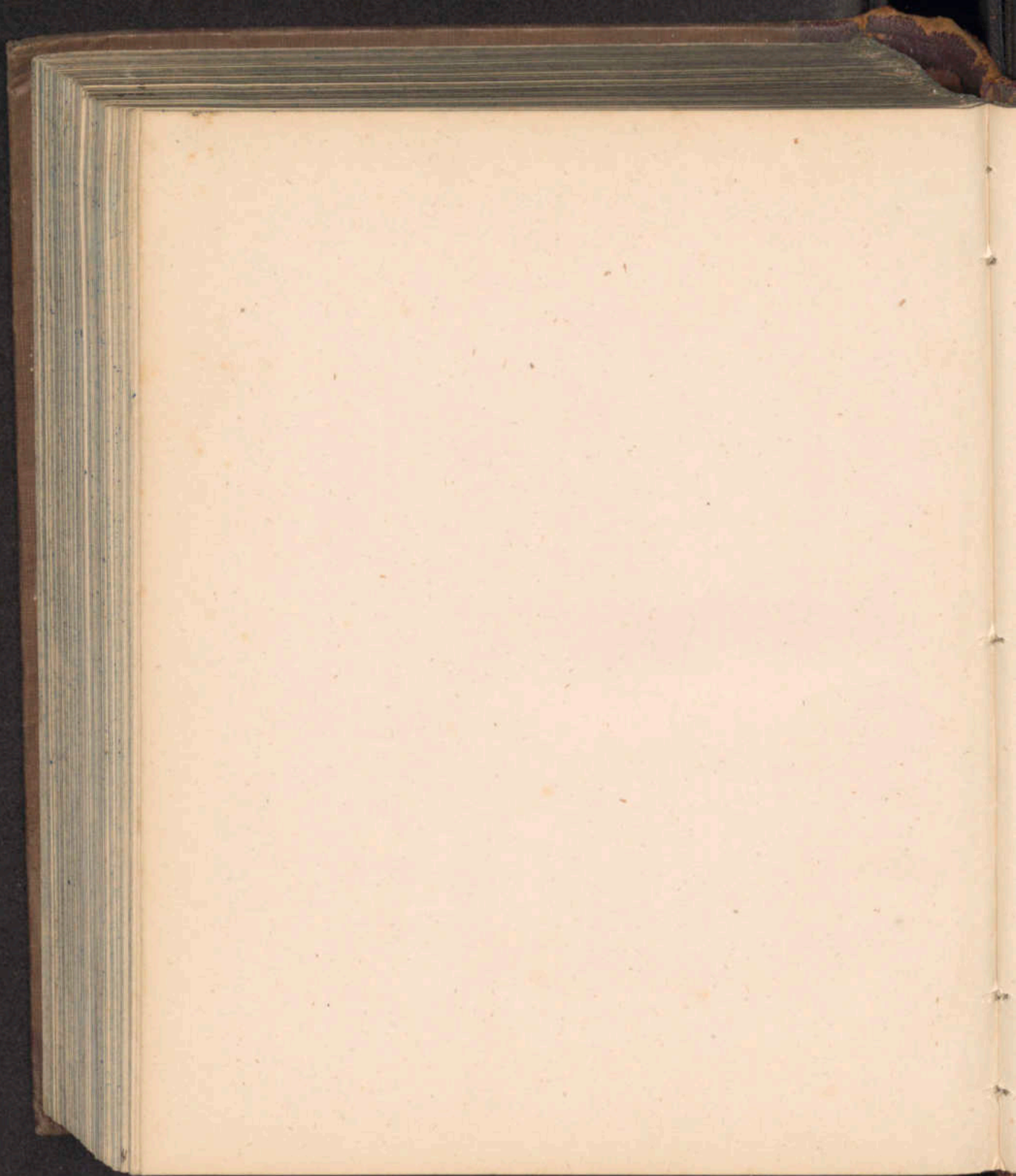





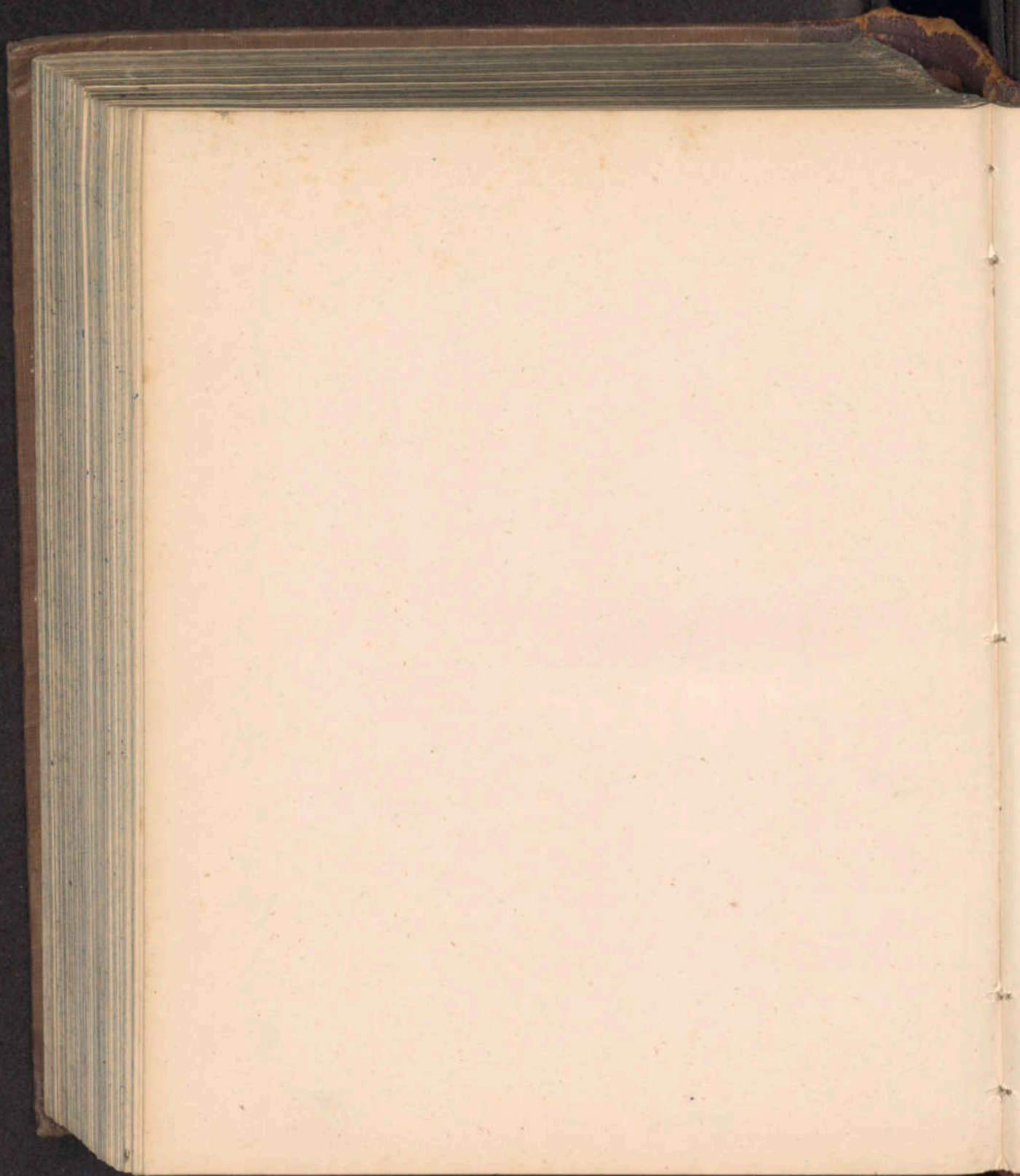





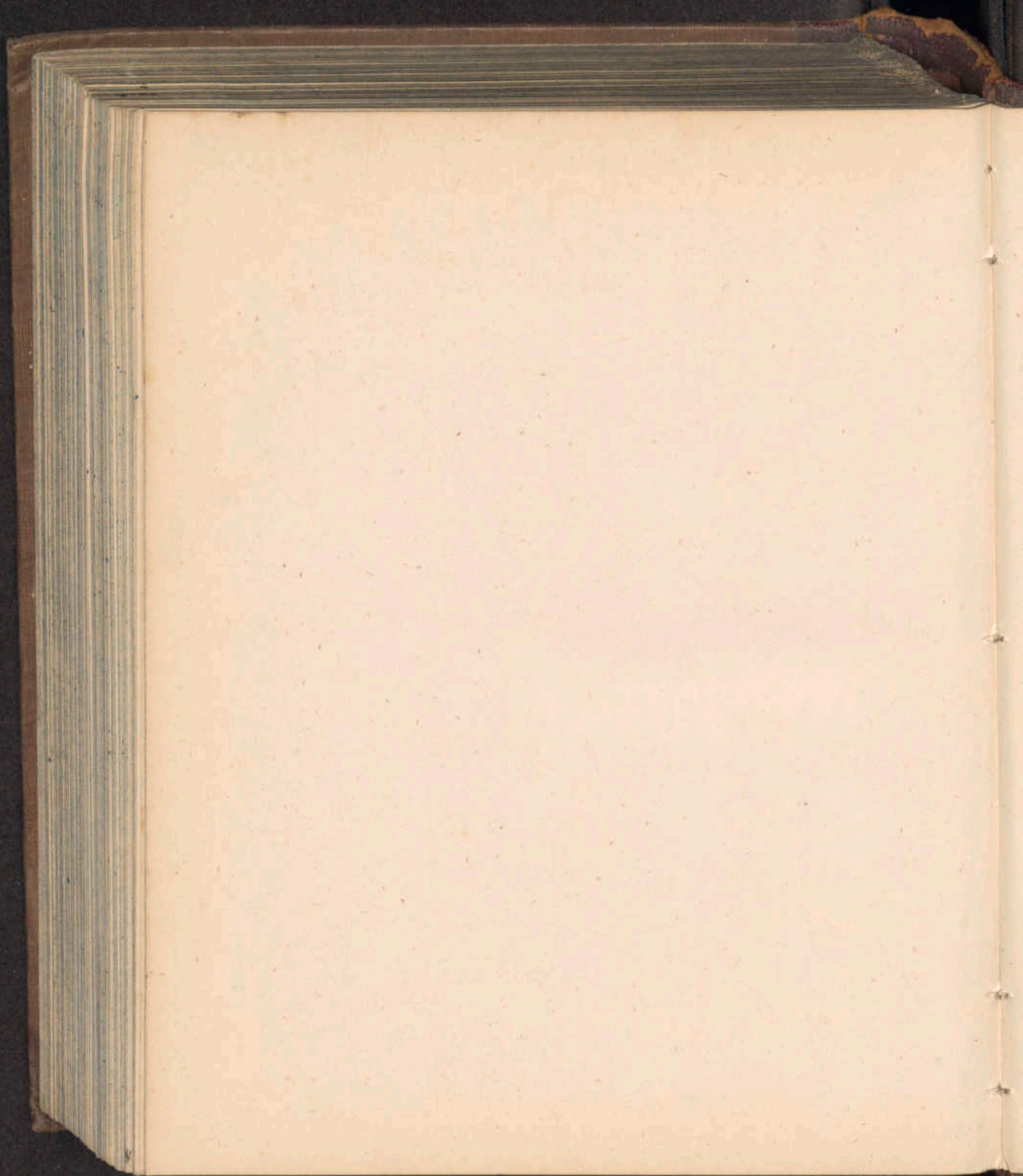





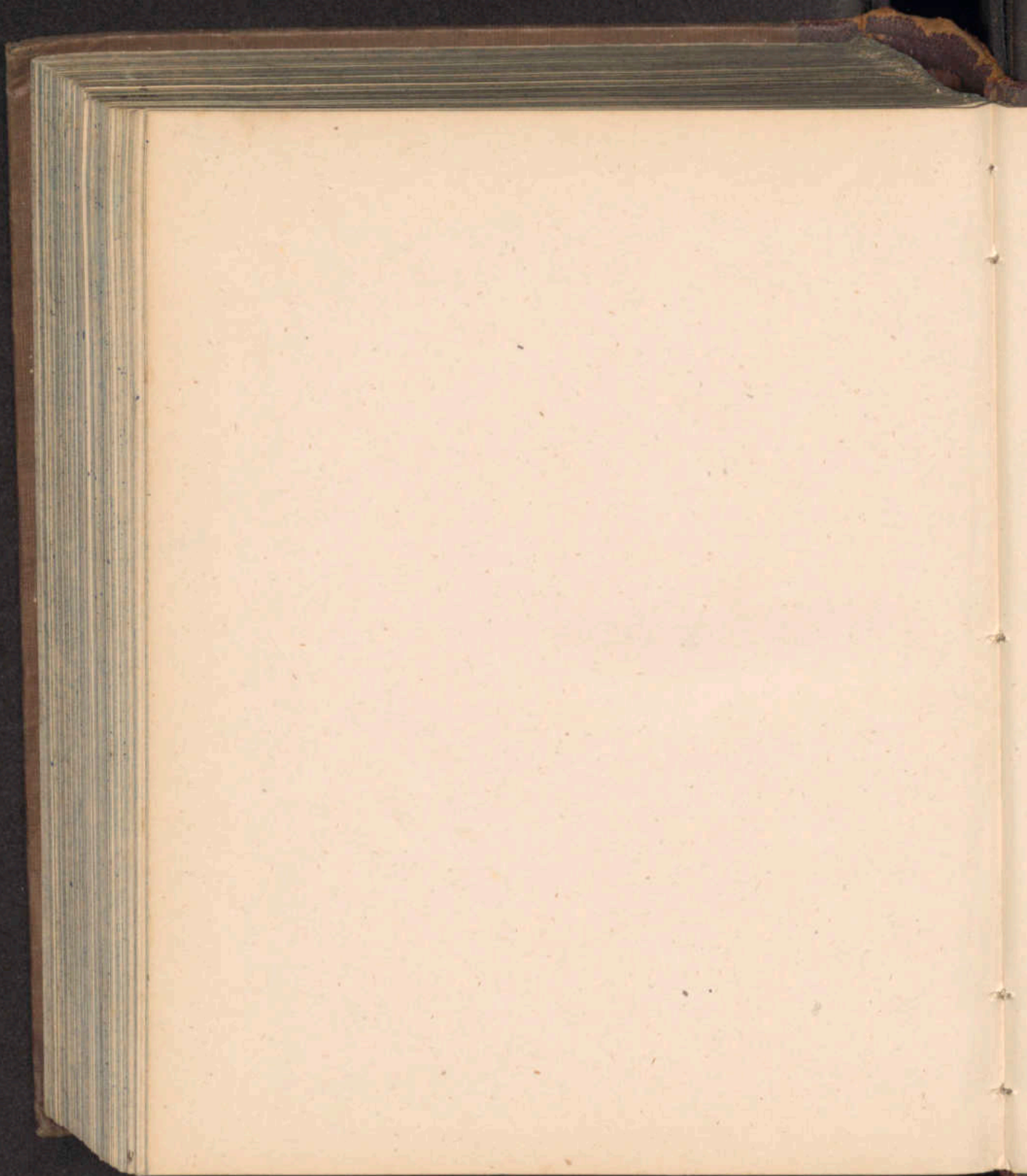





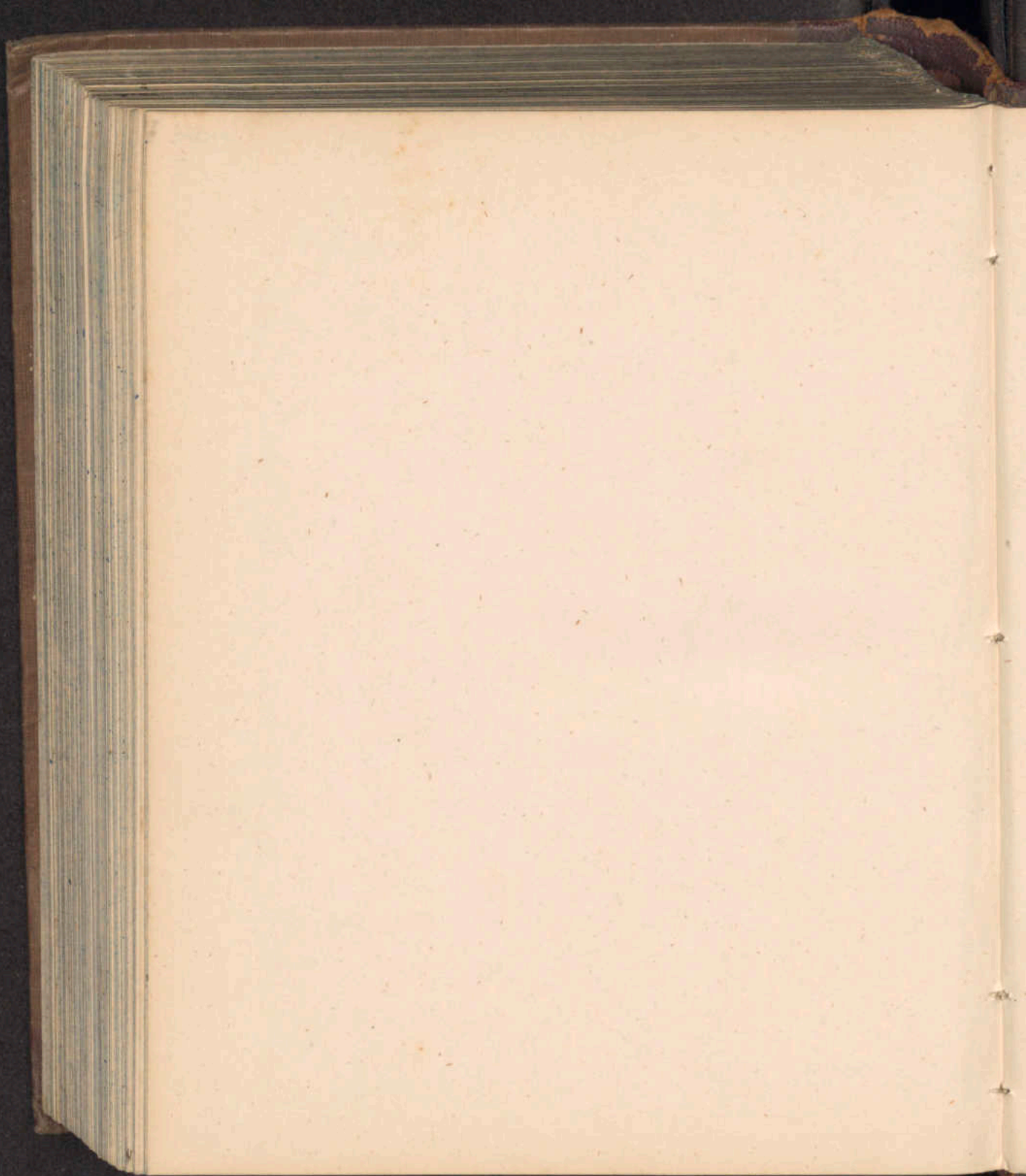





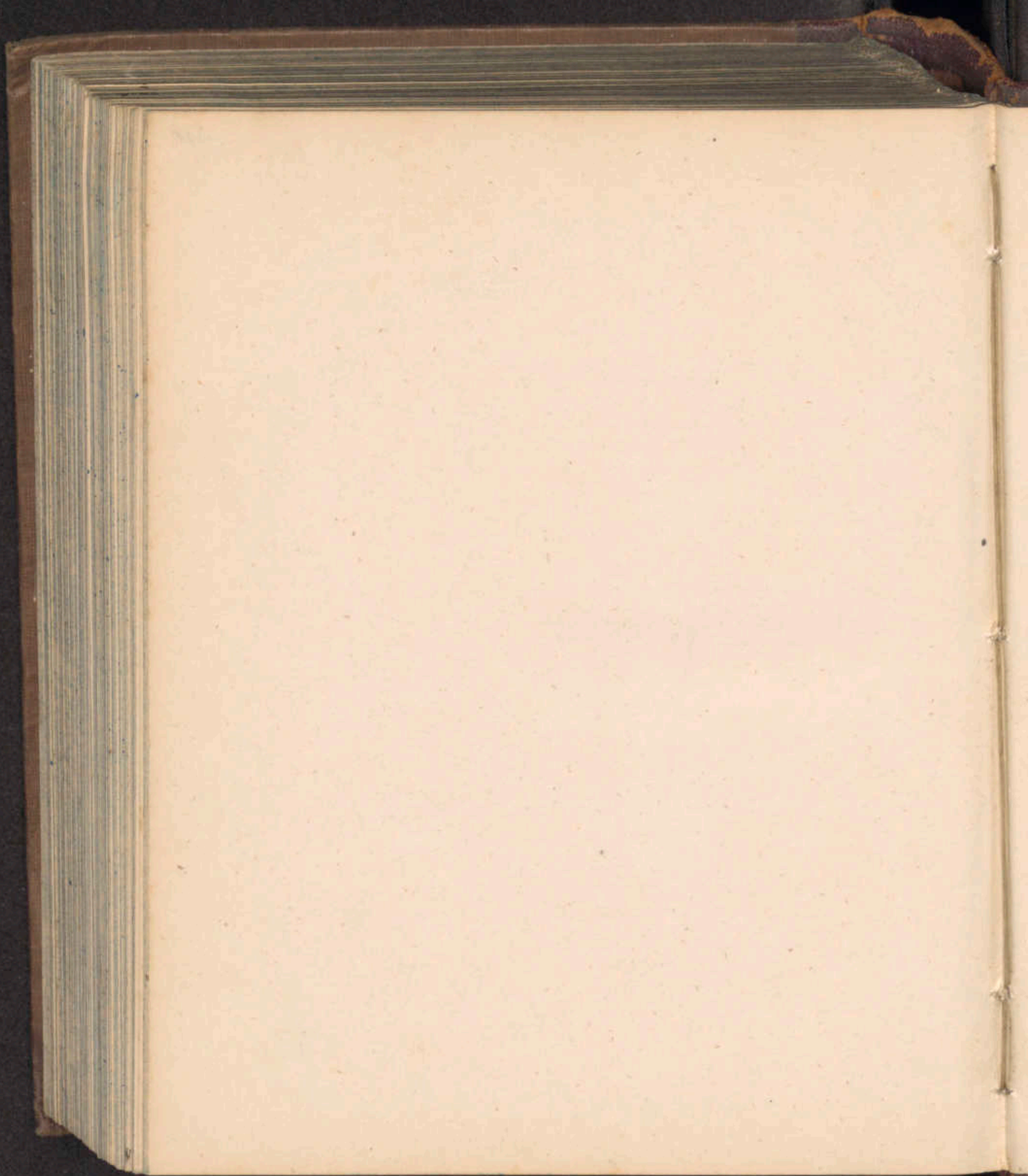





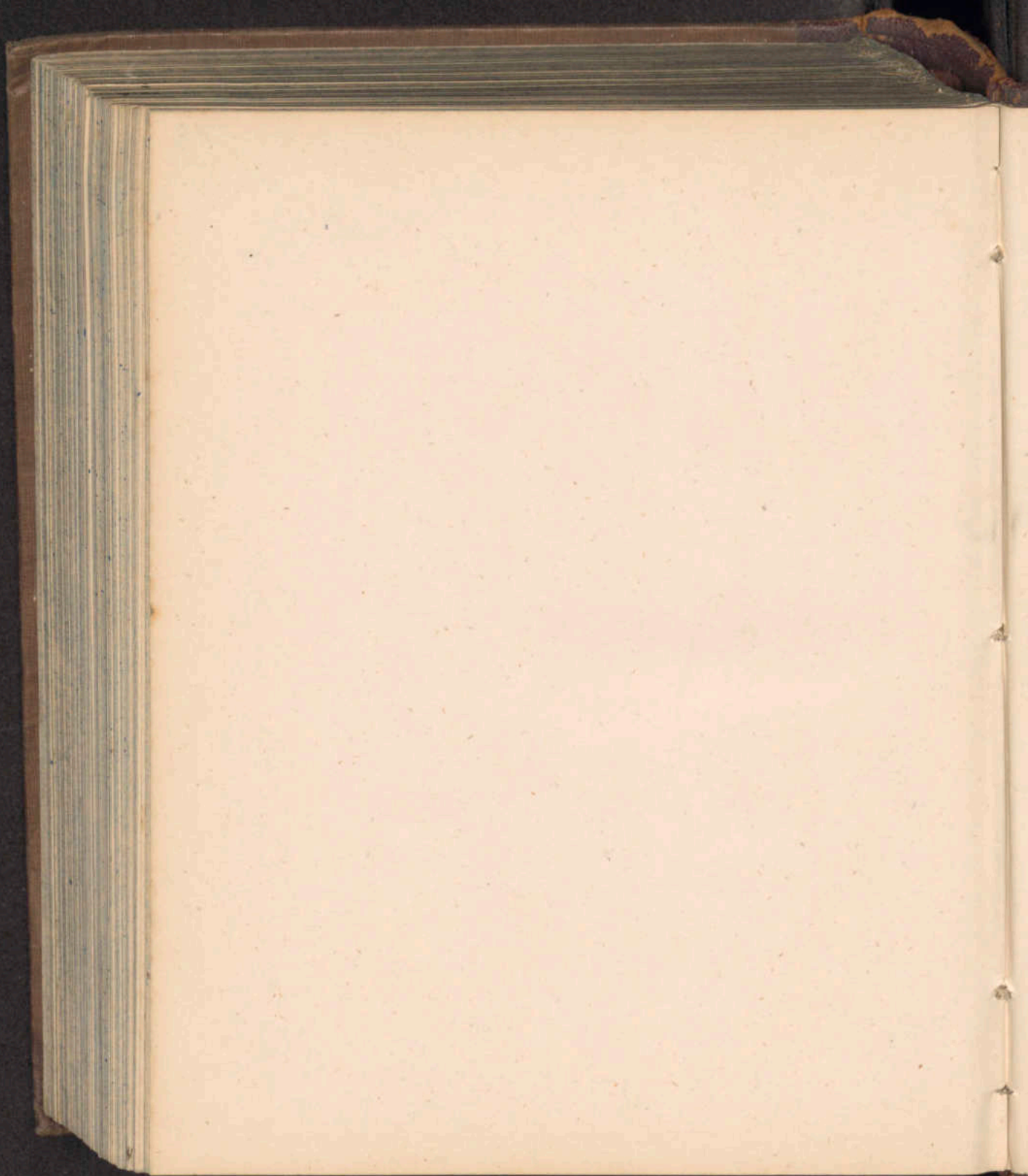





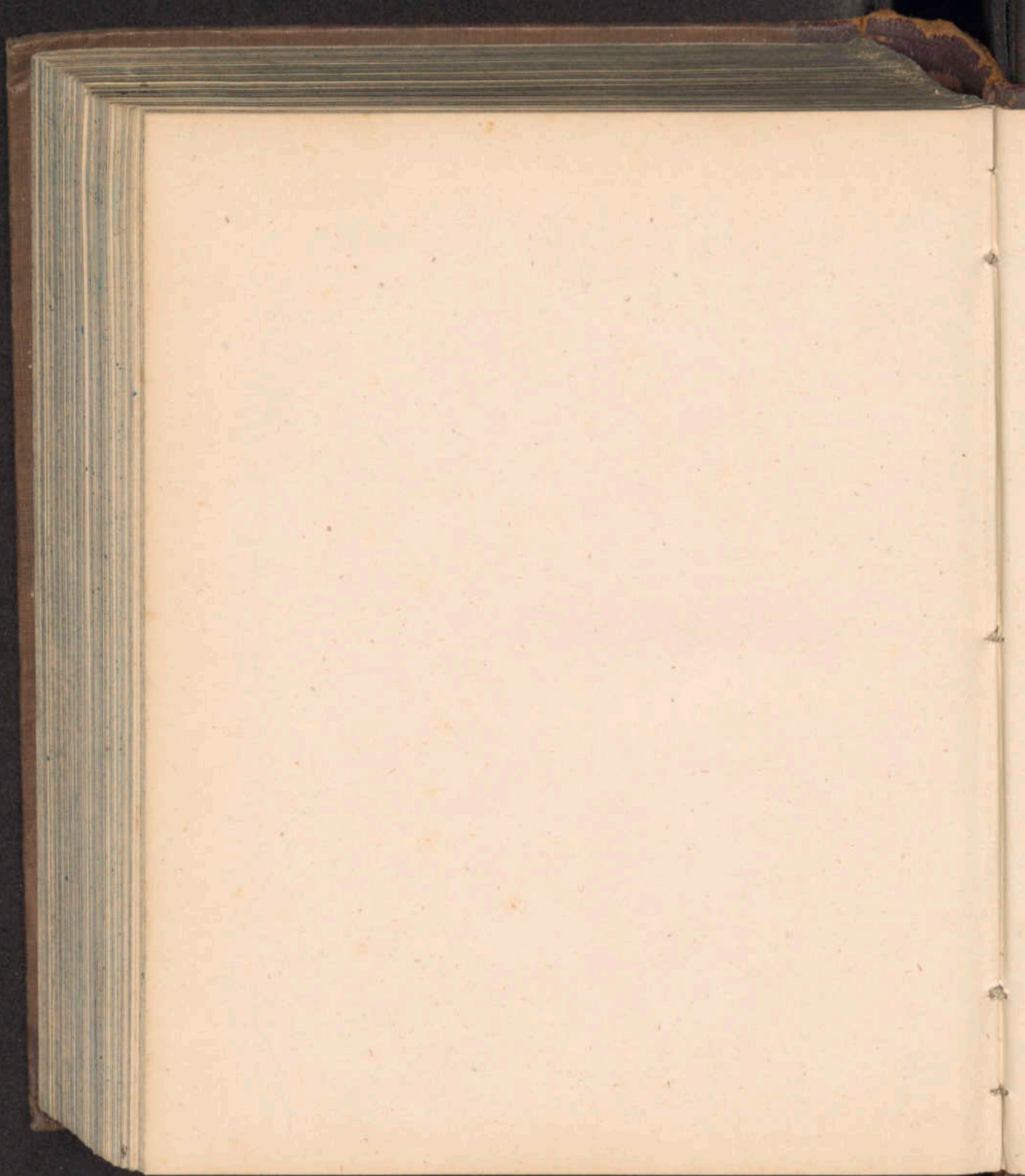





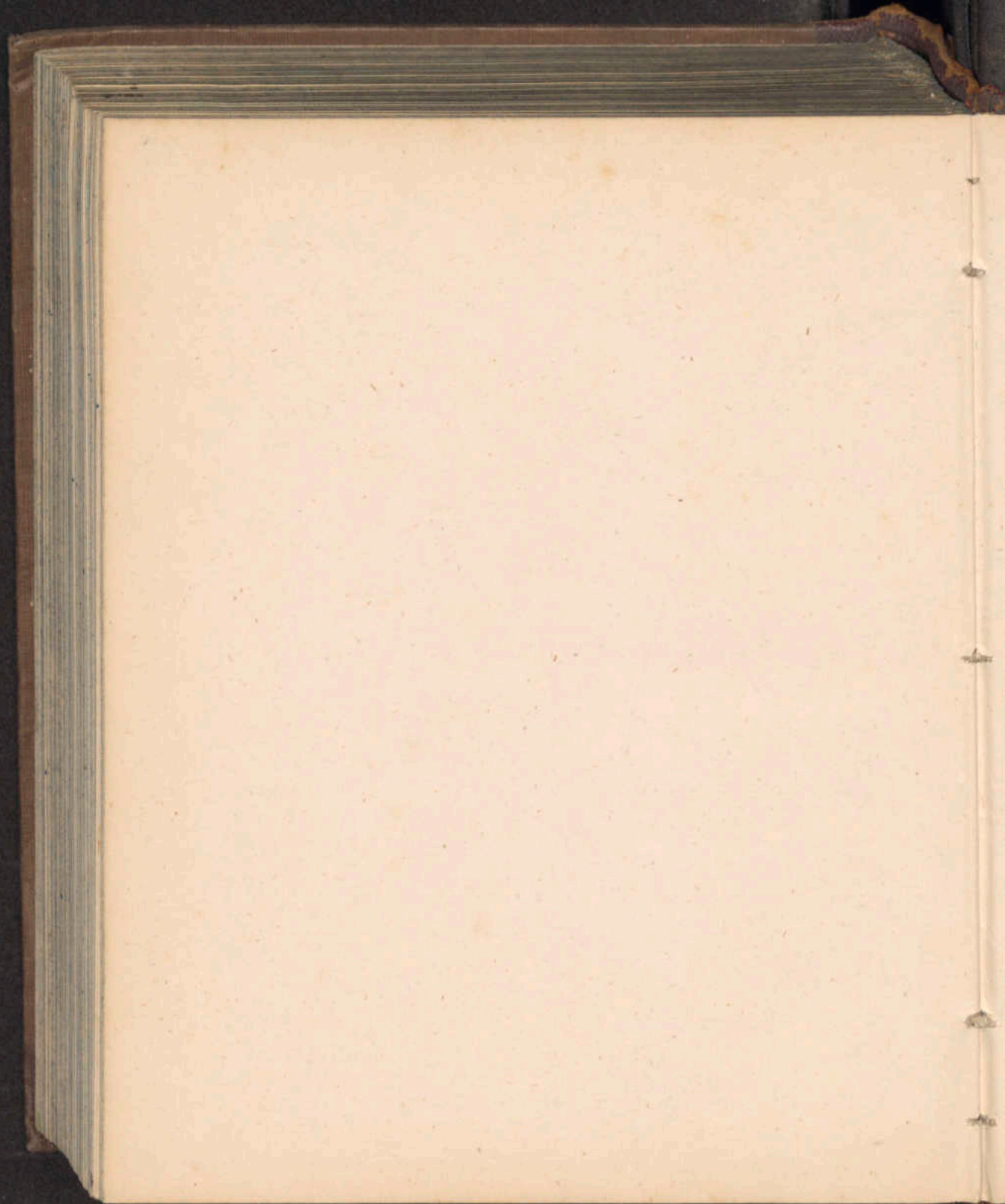





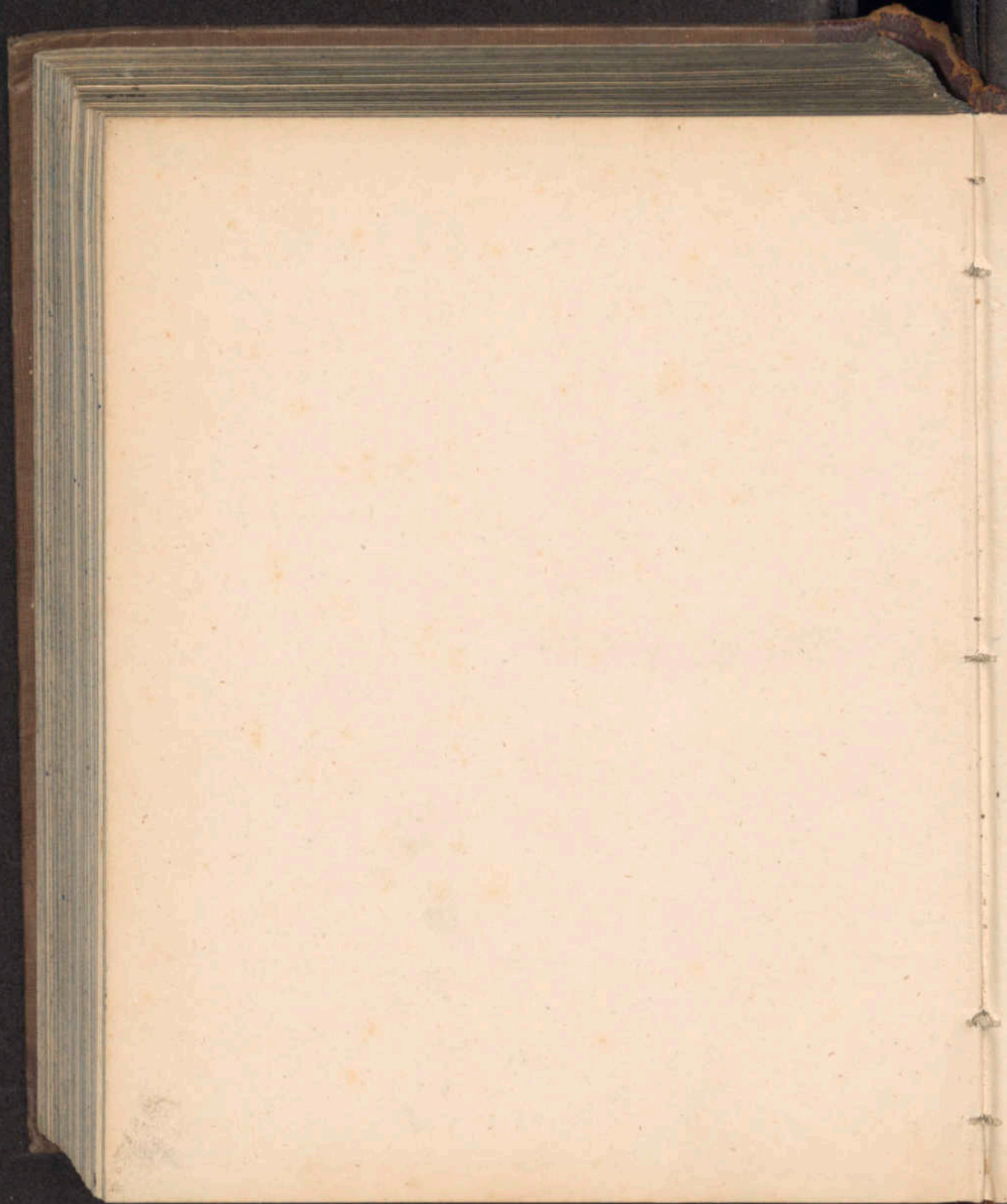





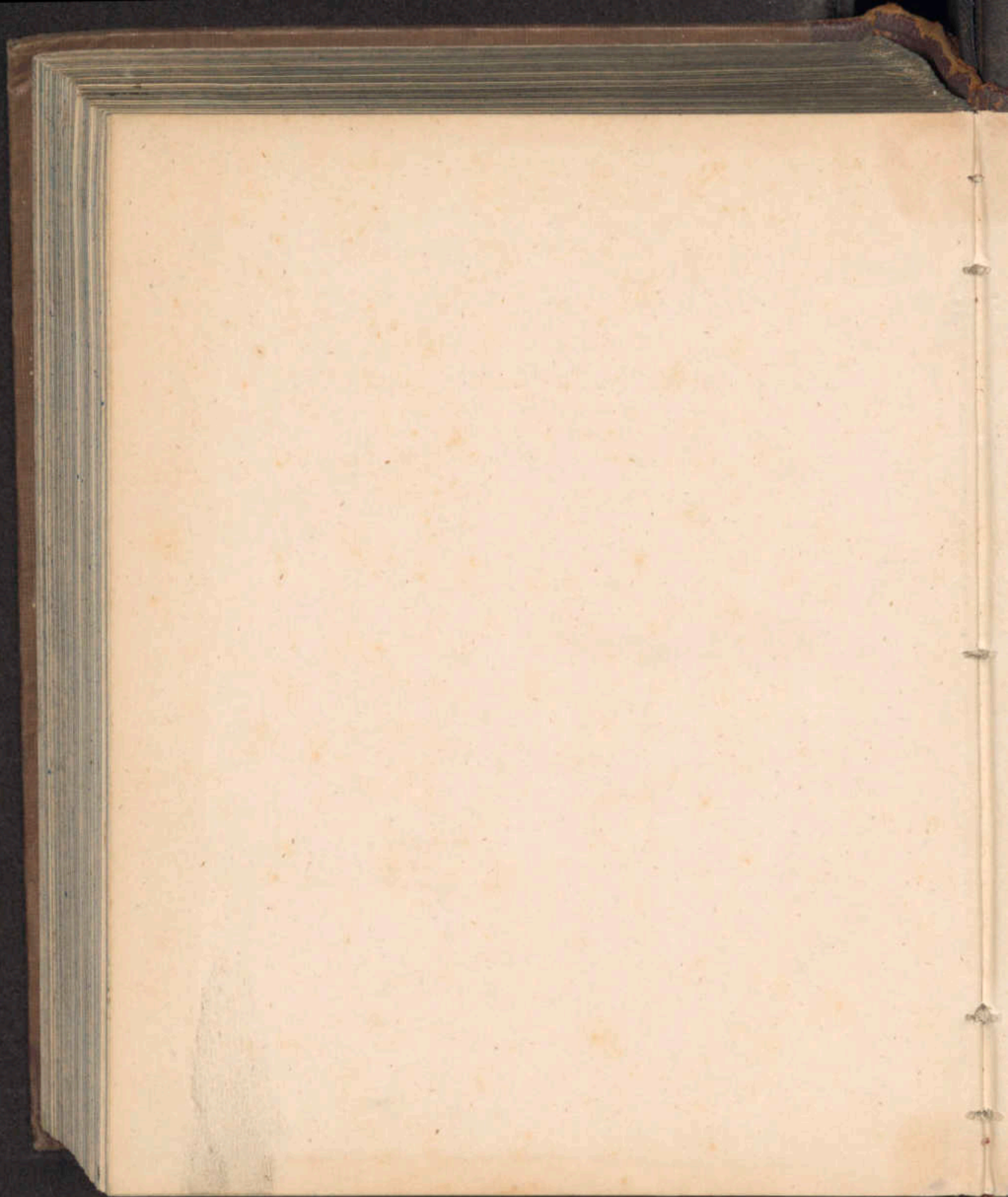





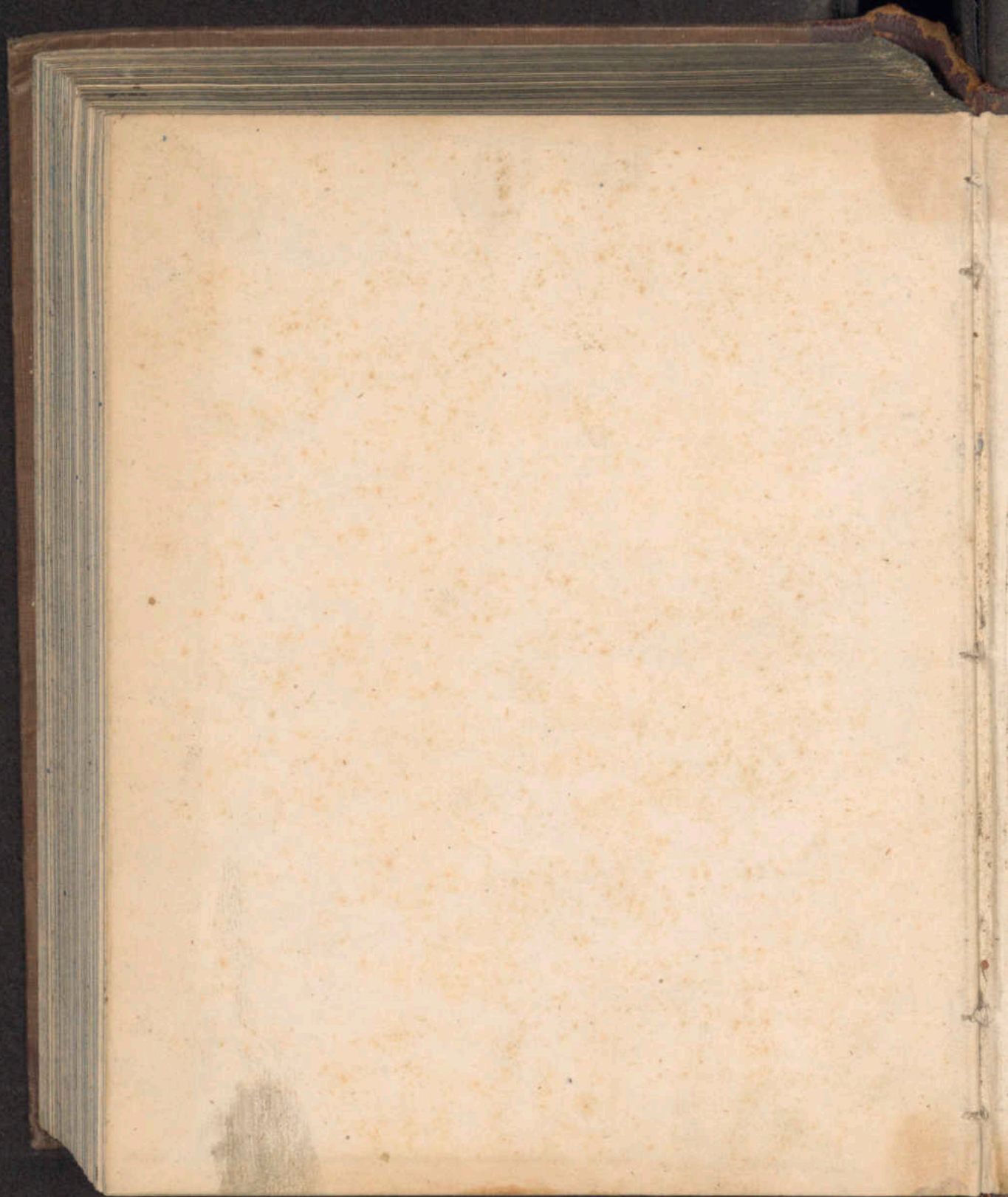





BUL

2000000890971

